



KEMENTERIAN KESEHATAN REPUBLIK INDONESIA
DIREKTORAT JENDERAL
PENCEGAHAN DAN PENGENDALIAN PENYAKIT

Jalan Percetakan Negara No. 29 Kotak Pos 223 Jakarta 10560
Telepon (021) 4247608 (*Hunting*) Faksimile (021) 4207807



Nomor : PM.02.02/3/1508/2017 24 Mei 2017
Lampiran : Satu berkas
Hal : Laporan Perkembangan HIV-AIDS & Penyakit Infeksi Menular Seksual (PIMS) Triwulan I Tahun 2017

Yang terhormat,
Menteri Kesehatan RI
Jl. HR. Rasuna Said Blok X.5 Kav 4-9
Kuningan, Jakarta Selatan

Bersama ini kami sampaikan laporan perkembangan HIV-AIDS & PIMS di Indonesia Triwulan I Tahun 2017 yang sudah ditambahkan dengan data kasus Infeksi Menular Seksual (IMS) yang berasal dari unit pelayanan kesehatan. Data HIV-AIDS & PIMS Triwulan I 2017 yang disajikan adalah bersumber dari aplikasi Sistem Informasi HIV-AIDS & IMS (SIHA). Pada periode pelaporan Juli – September 2016 telah dilakukan perbaikan data kasus HIV-AIDS & PIMS pasca Kegiatan Validasi dan Harmonisasi Data bersama seluruh Provinsi di Indonesia pada Juli 2016. Hal ini dilakukan dalam rangka peningkatan kualitas laporan. Laporan perkembangan HIV-AIDS & PIMS di Indonesia Triwulan I Tahun 2017 sebagai berikut :

A. Situasi Masalah HIV-AIDS & PIMS Triwulan I (Januari-Maret) Tahun 2017

1. HIV

- a. Dari bulan Januari sampai dengan Maret 2017 jumlah infeksi HIV yang dilaporkan sebanyak 10.376 orang.
- b. Persentase infeksi HIV tertinggi dilaporkan pada kelompok umur 25-49 tahun (69.6%), diikuti kelompok umur 20-24 tahun (17.6%), dan kelompok umur \geq 50 tahun (6,7%).
- c. Rasio HIV antara laki-laki dan perempuan adalah 2:1
- d. Persentase faktor risiko HIV tertinggi adalah hubungan seks berisiko pada LSL (Lelaki Seks Lelaki) (28%), heteroseksual (24%), lain-lain (9%) dan penggunaan jarum suntik tidak steril pada penasun (2%).

2. AIDS

- a. Dari bulan Januari sampai dengan Maret 2017 jumlah AIDS dilaporkan sebanyak 673 orang.
- b. Persentase AIDS tertinggi pada kelompok umur 30-39 tahun (38.6%), diikuti kelompok umur 20-29 tahun (29.3%) dan kelompok umur 40-49 tahun (16.5%).
- c. Rasio AIDS antara laki-laki dan perempuan adalah 2:1

- d. Persentase faktor risiko AIDS tertinggi adalah hubungan seks berisiko pada heteroseksual (67%), homoseksual (Lelaki Seks Lelaki) (23%), perinatal (2%), dan penggunaan jarum suntik tidak steril pada penasun (2%)

3. PIMS

- a. Dari bulan Januari sampai dengan Maret 2017 jumlah kasus Duh Tubuh Uretra (DTU) dilaporkan sebanyak 2.229 kasus, dan kasus luka pada alat kelamin/ Ulkus Genital dilaporkan sebanyak 363 kasus
- b. Rasio ulkus genital antara laki-laki dan perempuan adalah 1:1
- c. Jumlah kasus IMS dengan penegakan diagnosa berdasarkan pendekatan sindrom dan pemeriksaan laboratorium menurut kelompok risiko tertinggi adalah Wanita Pekerja Seks 8.765; Pasangan Risiko Tinggi 6.783; LSL 4.144; Pelanggan Pekerja Seks 1.448; Waria 553; IDU 237; dan Pria Pekerja Seks (PPS) 84
- d. Kaskade jumlah kasus Sifilis pada ibu hamil sebagai berikut;
 - Jumlah ibu hamil berkunjung pertama kali ke ANC = 8.258
 - Jumlah ibu hamil yang berkunjung pertama kali ke ANC dan di tes sifilis = 7.690
 - Jumlah ibu hamil yang positif sifilis = 1.628
 - Jumlah ibu hamil yang diobati = 21

B. Situasi Masalah HIV-AIDS Tahun 1987 – Maret 2016

Sejak pertama kali ditemukan tahun 1987 sampai dengan Maret 2016, HIV-AIDS tersebar di 407 (80%) dari 507 kabupaten/kota di seluruh provinsi di Indonesia. Provinsi pertama kali ditemukan adanya HIV-AIDS adalah Provinsi Bali, sedangkan yang terakhir melaporkan adalah Provinsi Sulawesi Barat pada tahun 2012.

1. HIV

- a. Sampai dengan tahun 2005 jumlah kasus HIV yang dilaporkan sebanyak 859, tahun 2006 (7.195), tahun 2007 (6.048), tahun 2008 (10.362), tahun 2009 (9.793), tahun 2010 (21.591), tahun 2011 (21.031), tahun 2012 (21.511), tahun 2013 (29.037), tahun 2014 (32.711), tahun 2015 (30.935), tahun 2016 (41.250), dan tahun 2017 (10.376). Jumlah kumulatif infeksi HIV yang dilaporkan sampai dengan Maret 2017 sebanyak 242.699
- b. Jumlah infeksi HIV tertinggi yaitu di DKI Jakarta (46.758), diikuti Jawa Timur (33.043), Papua (25.586), Jawa Barat (24.650), dan Jawa Tengah (18.038).

2. AIDS

- a. Sampai dengan tahun 2005 jumlah AIDS yang dilaporkan sebanyak 5.239, tahun 2006 (3.680), tahun 2007 (4.828), tahun 2008 (5.298), tahun 2009 (6.744), tahun 2010 (7.470), tahun 2011 (8.279), tahun 2012 (10.862), tahun 2013 (11.741), tahun 2014 (7.963), tahun 2015 (7.185), tahun 2016 (7.491), dan tahun 2017 (673). Jumlah kumulatif AIDS dari tahun 1987 sampai dengan Maret 2017 sebanyak 87.453 orang

- b. Persentase kumulatif AIDS tertinggi pada kelompok umur 20-29 tahun (31,4%), kemudian diikuti kelompok umur 30-39 tahun (30,6%), 40-49 tahun (12,8%), 50-59 tahun (4,6%), dan 15-19 tahun (2,7%)
- c. Persentase AIDS pada laki-laki sebanyak 56% dan perempuan 32%. Sementara itu 12% tidak melaporkan jenis kelamin.
- d. Jumlah AIDS tertinggi menurut pekerjaan/status adalah pada ibu rumah tangga (12.302), diikuti tenaga non-profesional / karyawan (11.744), wiraswasta (11.176), petani / peternak nelayan (4.062), buruh kasar (3.840), penjaja seks (2.963), pegawai negeri sipil (2.219), dan anak sekolah / mahasiswa (2.034).
- e. Jumlah AIDS terbanyak dilaporkan dari Jawa Timur (17.014), Papua (13.398), DKI Jakarta (8.769), Bali (6.824), Jawa Tengah (6.531), Jawa Barat (5.289), Sumatera Utara (3.897), Sulawesi Selatan (2.812), Kalimantan Barat (2.597), dan NTT (1.959)
- f. Faktor risiko penularan terbanyak melalui heteroseksual (68%), penasun (11%), diikuti homoseksual (4%), dan penularan melalui perinatal (3%)
- g. Angka kematian (CFR) AIDS menurun dari 1,11% pada tahun 2015 menjadi 0,08% pada bulan Maret tahun 2017.

3. PIMS

- e. Pada tahun 2016 jumlah kasus Duh Tubuh Uretra (DTU) dilaporkan sebanyak 10.672 kasus dan tahun 2017 (2.299). Jumlah kumulatif Kasus DTU dari tahun 2016 sampai dengan Maret 2017 sebanyak 12.991 orang
- f. Pada tahun 2016 jumlah kasus Ulkus Genital dilaporkan sebanyak 1.628 kasus dan tahun 2017 (363). Jumlah kumulatif Kasus DTU dari tahun 2016 sampai dengan Maret 2017 sebanyak 1.991 orang
- g. Rasio ulkus genital antara laki-laki dan perempuan adalah 1:1
- h. Jumlah kasus IMS dengan penegakan diagnosa berdasarkan pendekatan sindrom dan pemeriksaan laboratorium menurut kelompok risiko tertinggi adalah lain-lain 56.656; WPS 47.944; Pasangan Risiko Tinggi 39.645; LSL 16.895; Pelanggan Pekerja Seks 7.857; Waria 2.635; IDU 875; dan Pria Pekerja Seks (PPS) 505.
- i. Kaskade jumlah kasus Sifilis pada ibu hamil sebagai berikut;
 - Jumlah ibu hamil berkunjung pertama kali ke ANC = 71.930
 - Jumlah ibu hamil yang berkunjung pertama kali ke ANC dan di tes sifilis = 51.563
 - Jumlah ibu hamil yang positif sifilis = 5.797
 - Jumlah ibu hamil yang diobati = 1275

C. Layanan

1. Sampai dengan Maret 2017, layanan HIV-AIDS yang aktif melaporkan data layanannya, sebagai berikut:
 - a) 3.450 layanan Konseling dan Tes HIV Sukarela (KTS), termasuk Tes HIV dan Konseling yang diprakarsai oleh Petugas Kesehatan (TIPK).
 - b) 705 layanan PDP (Perawatan, Dukungan dan Pengobatan) yang aktif melakukan pengobatan ARV, terdiri dari 501 layanan Rujukan PDP (induk) dan 204 satelit.
 - c) 92 layanan PTRM (Program Terapi Rumatan Metadon).
 - d) 1.689 layanan IMS (Infeksi Menular Seksual)
 - e) 252 layanan PPIA (Pencegahan Penularan dari Ibu ke Anak), dan
2. Jumlah ODHA yang sedang mendapatkan pengobatan ARV sampai dengan bulan Maret 2017 sebanyak 79.833 orang. Pemakaian rejimennya adalah 78,53% (62.694 orang) menggunakan rejimen original lini 1; 18,41% (14.605 orang) substitusi; dan 3,06% (2.444 orang) switch.

Demikian laporan kami, mohon arahan lebih lanjut dari Ibu Menteri.

Atas perhatian dan arahan dari Ibu Menteri, kami ucapkan terima kasih.

Direktur Jenderal P2P



dr. H. Mohamad Subuh, MPPM

NIP 196201191989021001

Tembusan :
(terlampir)

**LAPORAN SITUASI
PERKEMBANGAN HIV-AIDS & PIMS
DI INDONESIA
Januari-Maret 2017**

**DITJEN P2P
KEMENTERIAN KESEHATAN RI
2017**

A. HIV dan AIDS

Grafik1. Jumlah HIV dan AIDS yang Dilaporkan per Tahun sd Maret 2017

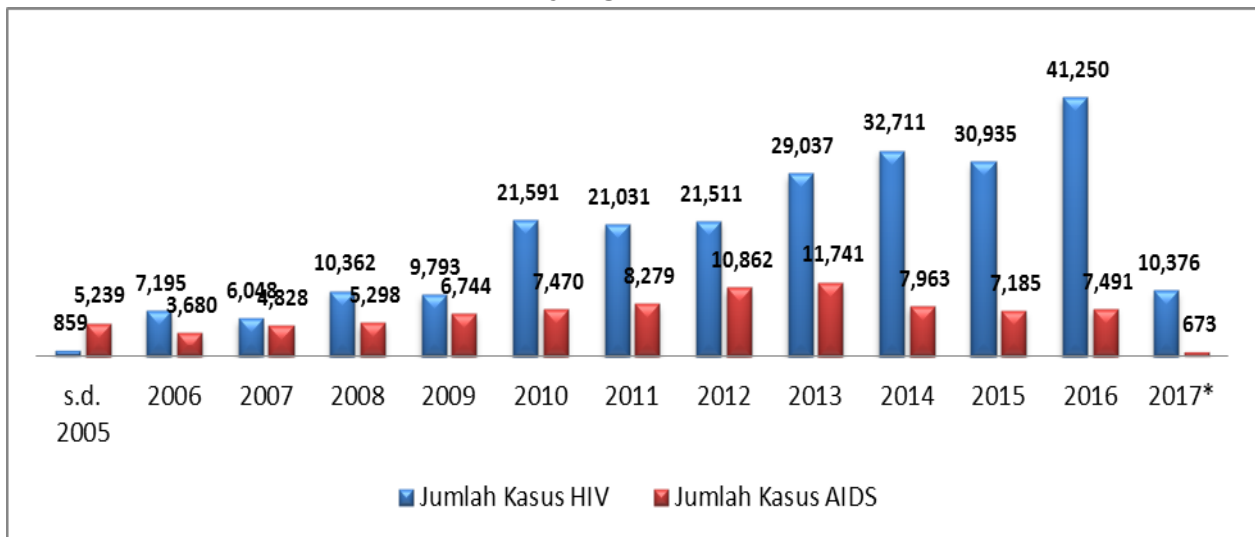

*Jumlah AIDS yang dilaporkan mengalami perubahan karena adanya validasi data bersama Dinkes Provinsi pada Juli 2016

B. HIV

Tabel 1. Jumlah Infeksi HIV yang Dilaporkan Menurut Tahun Sampai dengan Maret 2017

No.	Tahun	Jumlah Kasus HIV
1	s.d. 2005	859
2	2006	7,195
3	2007	6,048
4	2008	10,362
5	2009	9,793
6	2010	21,591
7	2011	21,031
8	2012	21,511
9	2013	29,037
10	2014	32,711
11	2015	30,935
12	2016	41,250
13	2017*	10,376
Total		242,699

*Laporan Melalui SIHA per 10 April 2017

Grafik 1. Grafik Presentase Infeksi HIV yang Dilaporkan Menurut Kelompok Umur Januari- Maret 2017

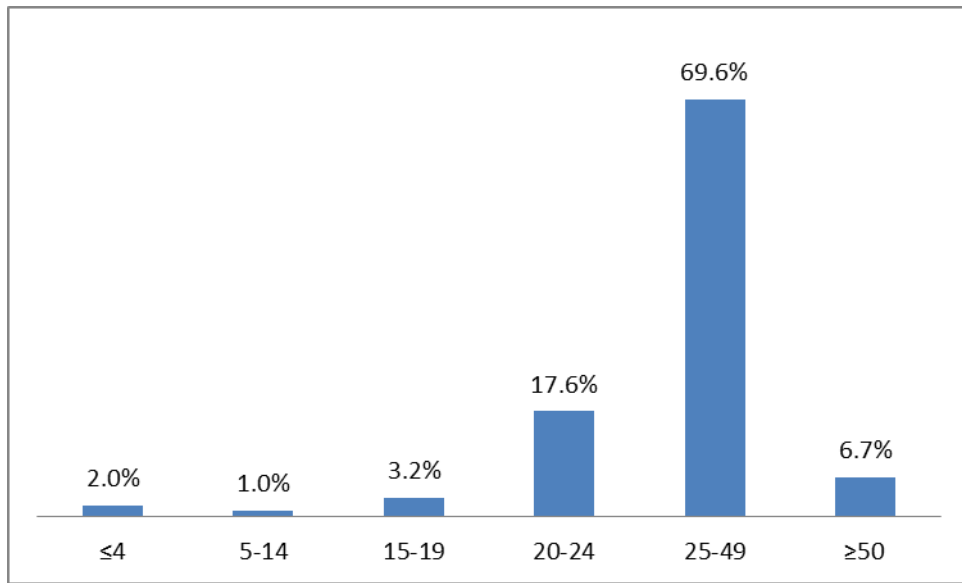

Grafik 2. Jumlah Infeksi HIV yang Dilaporkan Menurut Kelompok Umur Tahun 2010 - 2017

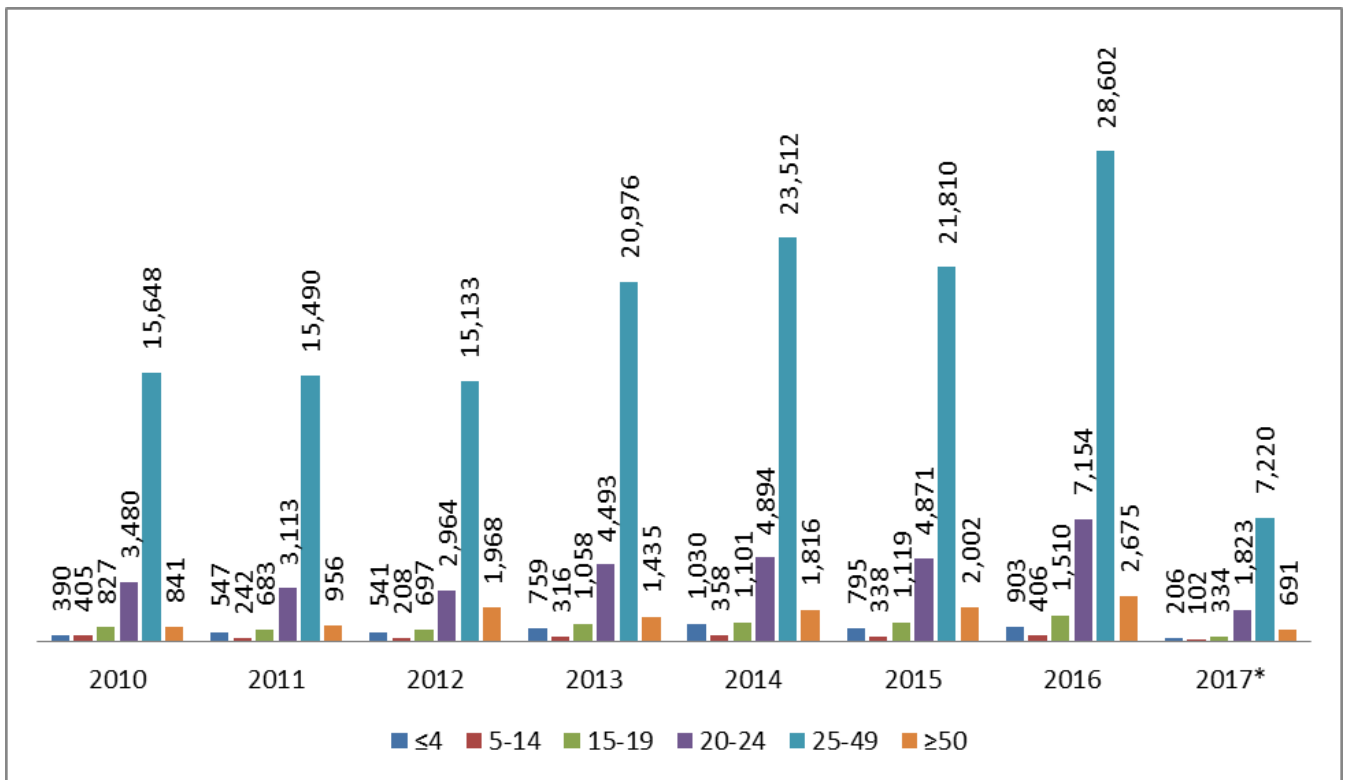

* Laporan Melalui SIHA per 10 April 2017

Tabel 2. Persentase Infeksi HIV yang Dilaporkan Menurut Kelompok Umur Tahun 2010 - 2017

No.	Tahun	Kelompok Umur (Tahun)												Jumlah
		≤4	%	5-14	%	15-19	%	20-24	%	25-49	%	≥50	%	
1	2010	390	1.8%	405	1.9%	827	3.8%	3,480	16.1%	15,648	72.5%	841	3.9%	21,591
2	2011	547	2.6%	242	1.2%	683	3.2%	3,113	14.8%	15,490	73.7%	956	4.5%	21,031
3	2012	541	2.5%	208	1.0%	697	3.2%	2,964	13.8%	15,133	70.4%	1,968	9.1%	21,511
4	2013	759	2.6%	316	1.1%	1,058	3.6%	4,493	15.5%	20,976	72.2%	1,435	4.9%	29,037
5	2014	1,030	3.1%	358	1.1%	1,101	3.4%	4,894	15.0%	23,512	71.9%	1,816	5.6%	32,711
6	2015	795	2.6%	338	1.1%	1,119	3.6%	4,871	15.7%	21,810	70.5%	2,002	6.5%	30,935
7	2016	903	2.2%	406	1.0%	1,510	3.7%	7,154	17.3%	28,602	69.3%	2,675	6.5%	41,250
8	2017*	206	2.0%	102	1.0%	334	3.2%	1,823	17.6%	7,220	69.6%	691	6.7%	10,376

* Laporan Melalui SIHA per 10 April 2017

Diagram 1. Persentase HIV yang Dilaporkan Menurut Jenis Kelamin Januari - Maret 2017

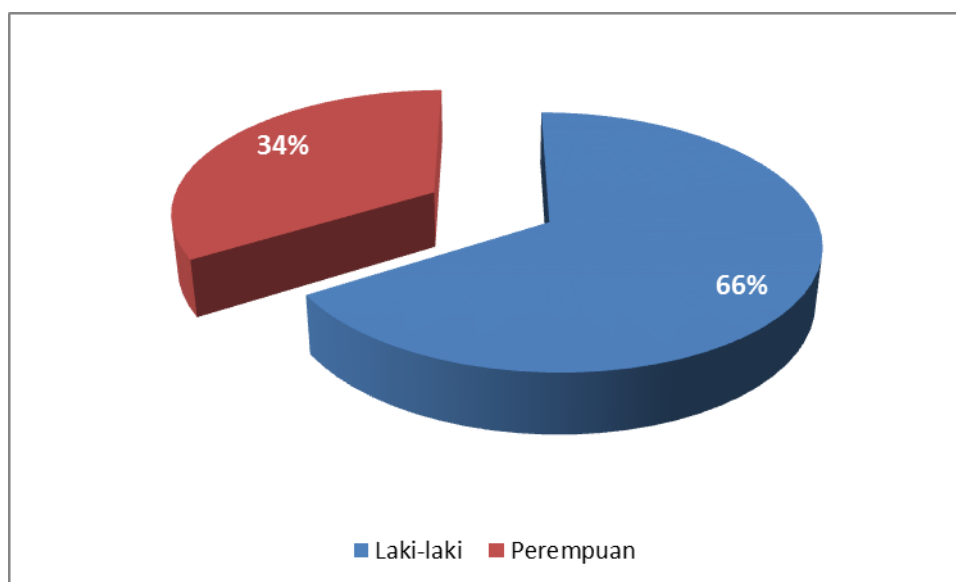

Grafik 3. Jumlah Infeksi HIV yang Dilaporkan Menurut Jenis Kelamin Tahun 2008 – 2017

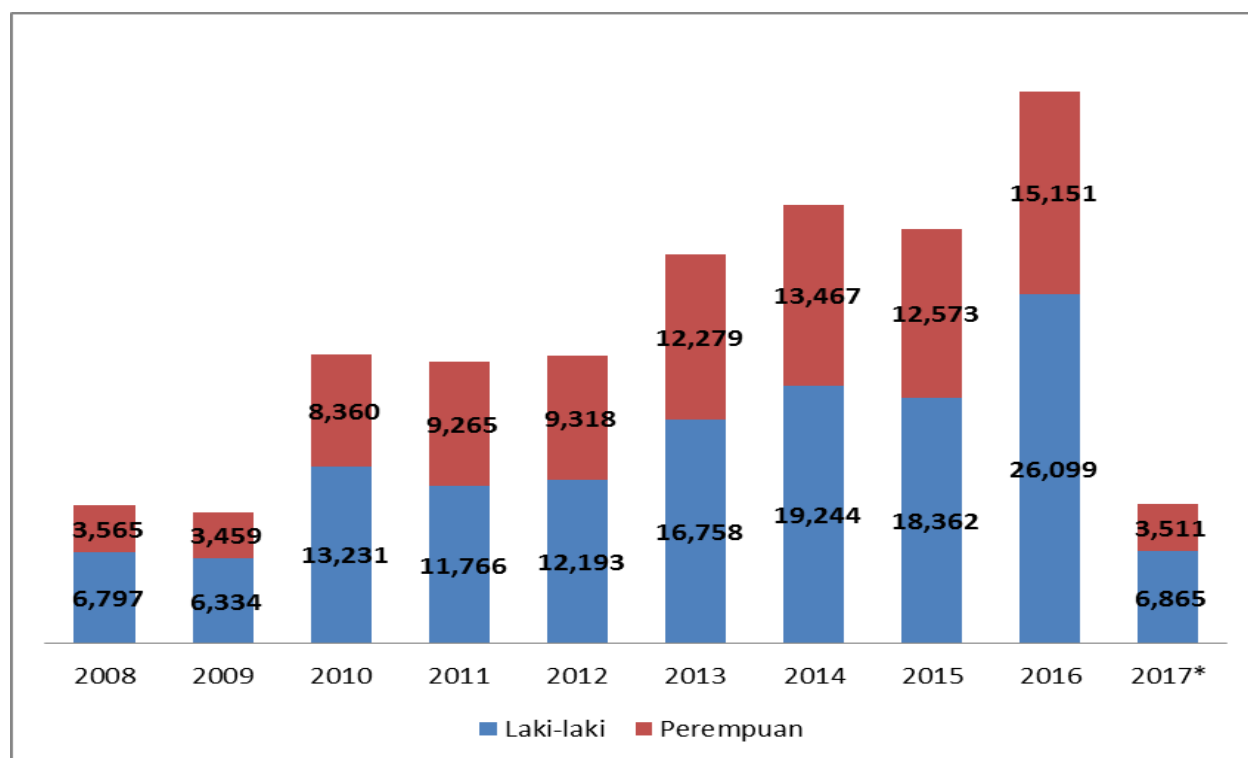

Tabel 3. Persentase Infeksi HIV yang Dilaporkan Menurut Jenis Kelamin Tahun 2008 - 2017

No.	Tahun	Jenis Kelamin				Jumlah
		Laki-laki	(%)	Perempuan	(%)	
1	2008	6,797	65.6%	3,565	34.4%	10,362
2	2009	6,334	64.7%	3,459	35.3%	9,793
3	2010	13,231	61.3%	8,360	38.7%	21,591
4	2011	11,766	55.9%	9,265	44.1%	21,031
5	2012	12,193	56.7%	9,318	43.3%	21,511
6	2013	16,758	57.7%	12,279	42.3%	29,037
7	2014	19,244	58.8%	13,467	41.2%	32,711
8	2015	18,362	59.4%	12,573	40.6%	30,935
9	2016	26,099	63.3%	15,151	36.7%	41,250
10	2017*	6,865	66.2%	3,511	33.8%	10,376

* Laporan Melalui SIHA per 10 April 2017

Diagram 2. Persentase Infeksi HIV yang Dilaporkan Menurut Faktor Risiko Januari- Maret 2017

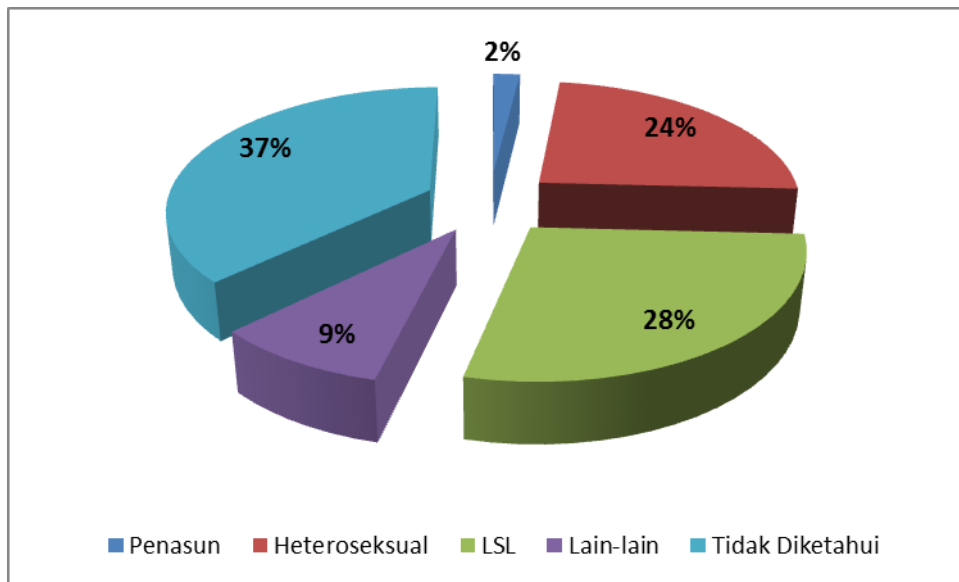

Grafik 4. Jumlah Infeksi HIV yang Dilaporkan Menurut Faktor Risiko Tahun 2010 - 2017

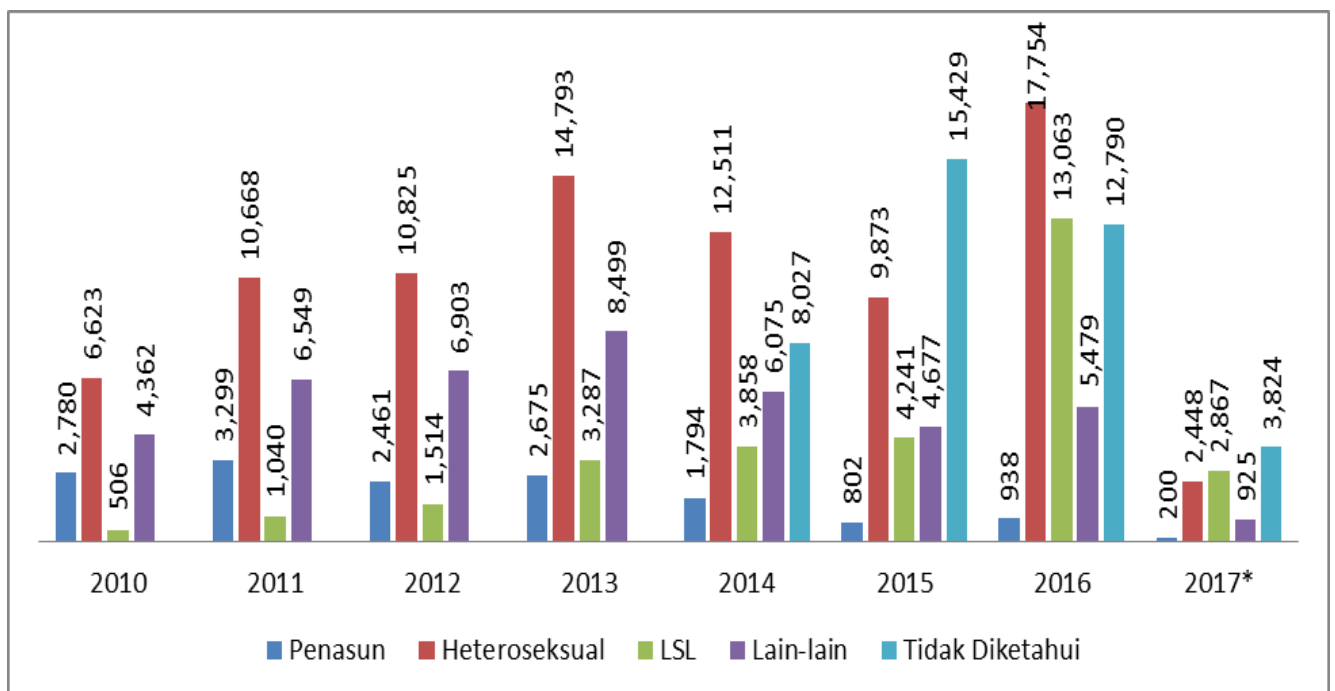

Tabel 4. Jumlah Infeksi HIV yang Dilaporkan Menurut Faktor Risiko Tahun 2010 – 2017*

No	Faktor Risiko	Tahun							
		2010	2011	2012	2013	2014	2015	2016	2017*
1	Penasun	2,780	3,299	2,461	2,675	1,794	802	938	200
2	Heteroseksual	6,623	10,668	10,825	14,793	12,511	9,873	17,754	2,448
3	LSL	506	1,040	1,514	3,287	3,858	4,241	13,063	2,867
4	Lain-lain	4,362	6,549	6,903	8,499	6,075	4,677	5,479	925
5	Tidak Diketahui					8,027	15,429	12,790	3,824

* Data Jumlah infeksi HIV menurut faktor risiko didapat dari penjumlahan beberapa kelompok risiko di Layanan Konseling dan Tes Sukarela (KTS), dan data tidak termasuk jumlah HIV + di layanan TIPK dikarenakan tidak tersedia variabel kelompok risiko di formulir pencatatan dan pelaporan TIPK, sehingga jumlah HIV + dari laporan TIPK dimasukkan ke variabel tidak diketahui.

Tabel 5. Jumlah Infeksi HIV yang Dilaporkan Provinsi sampai dengan Maret 2017

No.	Provinsi	Tahun									Jumlah
		sd 2009	2010	2011	2012	2013	2014	2015	2016	2017	
1	NAD	2	26	31	26	46	60	48	70	37	346
2	Sumatera Utara	2,429	1,347	1,251	1,337	1,603	1,628	1,491	1,891	477	13,454
3	Sumatera Barat	224	212	132	133	222	321	243	396	52	1,935
4	Riau	231	337	439	314	412	550	586	822	147	3,838
5	Jambi	40	86	105	203	208	170	148	215	52	1,227
6	Sumatera Selatan	478	226	265	230	262	252	265	346	109	2,433
7	Bengkulu	29	55	33	40	79	92	87	115	17	547
8	Lampung	27	93	295	335	189	256	345	381	81	2,002
9	Bangka Belitung	12	85	103	132	97	113	147	135	49	873
10	Kep. Riau	767	743	674	792	926	973	885	1,037	174	6,971
11	DKI Jakarta	9,801	5,186	4,012	3,926	5,865	5,851	4,695	6,019	1,403	46,758
12	Jawa Barat	2,777	1,535	1,429	1,416	3,041	3,740	3,741	5,466	1,505	24,650
13	Jawa Tengah	1,481	993	1,057	1,110	2,322	2,867	3,005	4,032	1,171	18,038
14	DI Yogyakarta	798	310	310	272	489	614	531	736	108	4,168
15	Jawa Timur	4,504	2,731	2,715	2,912	3,391	4,508	4,155	6,513	1,614	33,043
16	Banten	1,449	400	433	395	502	680	649	1,092	303	5,903
17	Bali	1,447	1,628	1,557	1,737	1,690	2,129	2,028	2,367	654	15,237
18	NTB	205	93	132	110	170	149	194	175	51	1,279
19	NTT	379	360	352	242	259	249	299	487	174	2,801
20	Kalimantan Barat	2,003	643	499	465	525	699	456	525	122	5,937
21	Kalimantan Tengah	-	21	68	46	57	113	134	141	13	593
22	Kalimantan Selatan	-	21	83	88	174	227	250	454	117	1,414
23	Kalimantan Timur	519	392	429	392	467	539	504	813	256	4,311
24	Kalimantan Utara	-						84	163	45	292
25	Sulawesi Utara	1,159	186	222	212	264	392	311	409	114	3,269
26	Sulawesi Tengah	-	38	37	86	147	131	138	157	50	784
27	Sulawesi Selatan	1,145	692	611	524	792	839	700	993	333	6,629
28	Sulawesi Tenggara	-	6	49	71	100	160	129	134	41	690
29	Gorontalo	-	6	11	8	26	24	24	7	13	119
30	Sulawesi Barat	-	21	5	7	-	30	13	22	7	105
31	Maluku	-	216	440	295	236	414	409	621	160	2,791
32	Maluku Utara	-	14	46	92	54	63	45	120	38	472
33	Papua Barat	615	390	356	535	448	600	702	530	28	4,204
34	Papua	1,736	2,499	2,850	3,028	3,974	3,278	3,494	3,866	861	25,586
	Nasional	34,257	21,591	21,031	21,511	29,037	32,711	30,935	41,250	10,376	242,699

*Laporan Melalui SIHA per 10 April 2017

Grafik 5. Sepuluh Provinsi yang Melaporkan Jumlah HIV Terbanyak Januari - Maret 2017

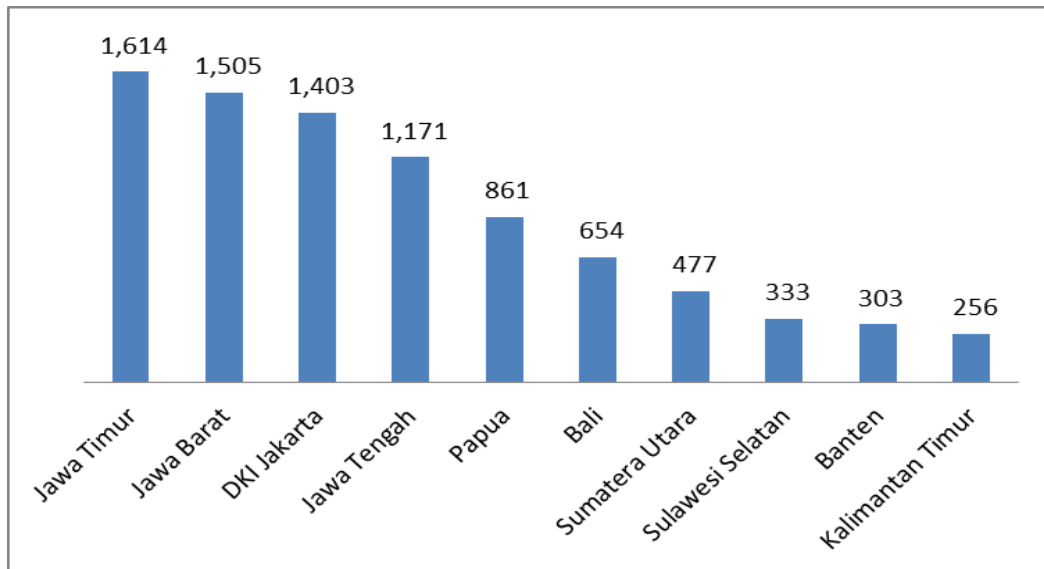

C. AIDS

1. Jumlah AIDS di Indonesia yang Dilaporkan Menurut Tahun

Tabel 6. Jumlah AIDS yang Dilaporkan Menurut Tahun, 1987- 2017

No.	Tahun	Jumlah Kasus AIDS
1	sd 2005	5,239
2	2006	3,680
3	2007	4,828
4	2008	5,298
5	2009	6,744
6	2010	7,470
7	2011	8,279
8	2012	10,862
9	2013	11,741
10	2014	7,963
11	2015	7,185
12	2016	7,491
13	2017*	673
Total		87,453

*Jumlah AIDS yang dilaporkan mengalami perubahan karena adanya validasi data bersama Dinkes Provinsi pada Juli 2016

2. AIDS yang Dilaporkan Menurut Kelompok Umur

Grafik 6. Persentase AIDS yang Dilaporkan Menurut Kelompok Umur Januari - Maret 2017

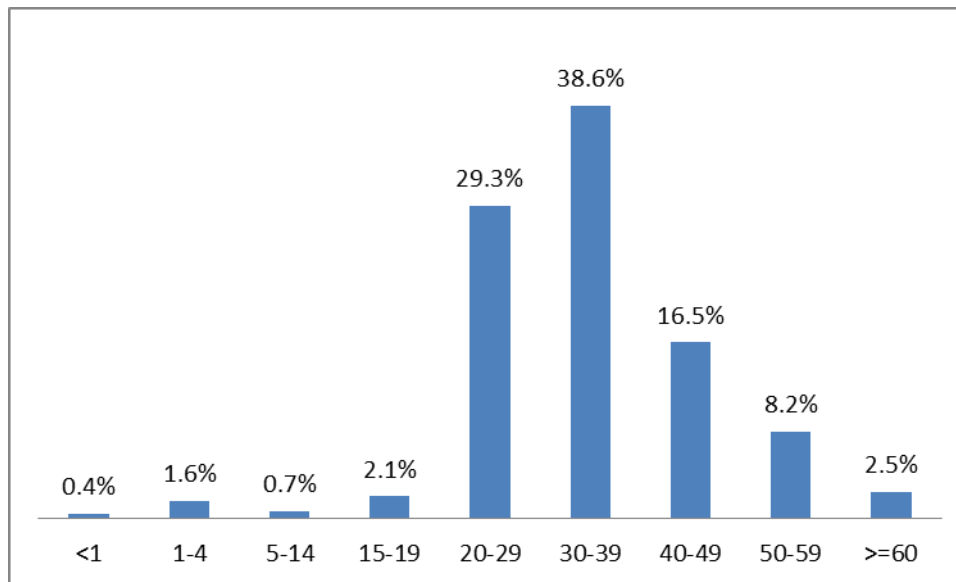

Tabel 7. Jumlah AIDS yang Dilaporkan Menurut Kelompok Umur Tahun 1987- 2017

Tahun	Kelompok Umur										Total
	<1	1-4	5-14	15-19	20-29	30-39	40-49	50-59	>=60	tidak melaporkan umur	
sd 2005	14	30	39	159	1,981	1,133	359	102	72	1,350	5,239
2006	6	48	23	80	1,610	947	264	61	19	622	3,680
2007	4	60	46	134	1,999	1,230	369	87	40	859	4,828
2008	13	98	66	166	2,189	1,572	427	123	37	607	5,298
2009	29	137	108	214	2,446	1,979	651	180	59	941	6,744
2010	19	174	84	237	2,235	2,137	780	252	57	1,495	7,470
2011	18	143	88	253	2,400	2,417	941	314	80	1,625	8,279
2012	39	231	128	338	3,005	3,396	1,505	472	173	1,575	10,862
2013	38	248	144	313	3,007	3,666	1,669	610	198	1,848	11,741
2014	34	155	101	219	2,366	2,729	1,399	524	130	306	7,963
2015	43	166	100	118	1,899	2,640	1,406	595	155	63	7,185
2016	47	149	110	110	2,140	2,698	1,338	610	188	101	7,491
2017*	3	11	5	14	197	260	111	55	17	-	673
Total	307	1,650	1,042	2,355	27,474	26,804	11,219	3,985	1,225	11,392	87,453

Sumber: Dinas Kesehatan Provinsi dan SIHA, 2017

Grafik 7. Persentase Kumulatif AIDS yang Dilaporkan Menurut Kelompok Umur Tahun 1987 sampai dengan Maret 2017

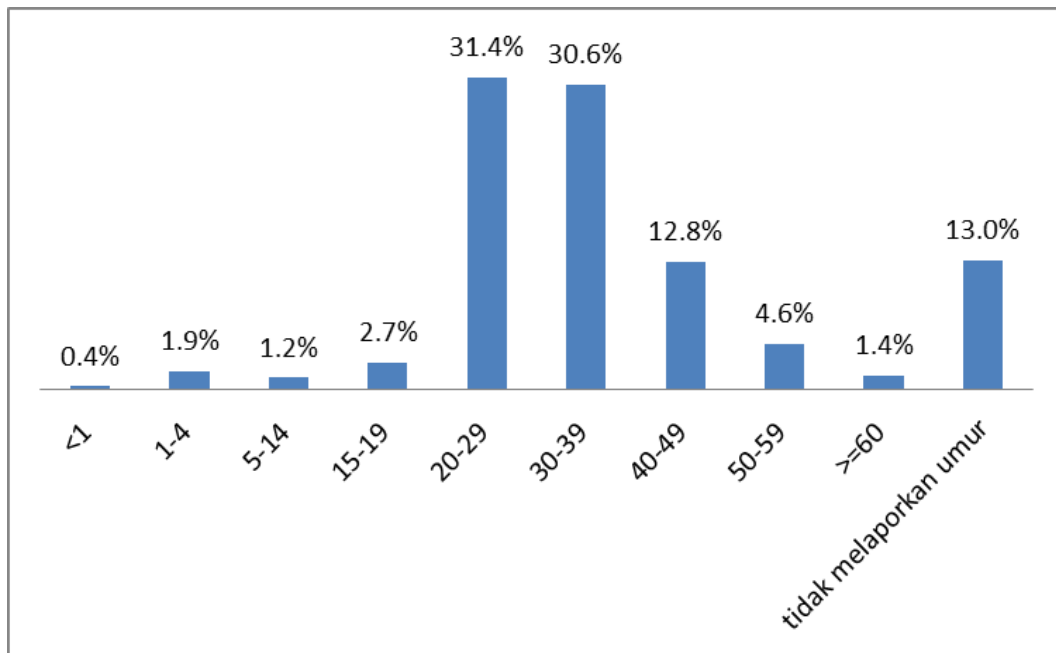

3. AIDS yang Dilaporkan Menurut Jenis Kelamin

Diagram 3. Persentase AIDS yang Dilaporkan Menurut Jenis Kelamin Januari-Maret 2017

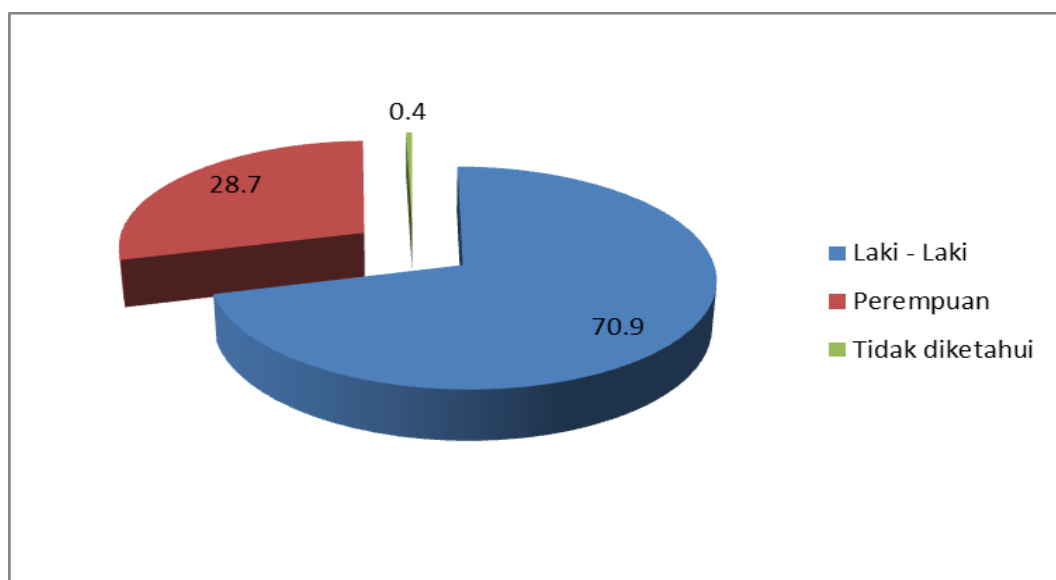

Tabel 8. Persentase AIDS yang Dilaporkan Menurut Jenis Kelamin Tahun 1987-2017

No	Tahun	Jenis Kelamin*				Tidak Melaporkan Jenis Kelamin	%	Total
		Laki-laki	%	Perempuan	%			
1	sd 2005	3,015	57.5	946	18.1	1,278	24.4	5,239
2	2006	2,249	61.1	839	22.8	592	16.1	3,680
3	2007	2,749	56.9	1,265	26.2	814	16.9	4,828
4	2008	3,127	59.0	1,643	31.0	528	10.0	5,298
5	2009	3,845	57.0	2,123	31.5	776	11.5	6,744
6	2010	3,778	50.6	2,262	30.3	1,430	19.1	7,470
7	2011	4,064	49.1	2,704	32.7	1,511	18.3	8,279
8	2012	5,663	52.1	3,759	34.6	1,440	13.3	10,862
9	2013	6,071	51.7	3,964	33.8	1,706	14.5	11,741
10	2014	4,810	60.4	2,932	36.8	221	2.8	7,963
11	2015	4,521	62.9	2,663	37.1	1	0.0	7,185
12	2016	5,085	67.9	2,358	31.5	48	0.6	7,491
13	2017*	477	70.9	193	28.7	3	0.4	673
Total		49,454	56.5	27,651	31.6	10,348	11.8	87,453

Sumber: Dinas Kesehatan Provinsi dan SIHA, 2017

*Data ini termasuk data dari Provinsi DKI Jakarta dan Papua Barat yang jumlah AIDS nya tidak bisa dikategorikan secara jenis kelamin, sehingga dimasukkan ke dalam kategori tidak melaporkan jenis kelamin.

Diagram 4. Persentase Kumulatif AIDS yang Dilaporkan Menurut Jenis Kelamin Tahun 1987 - Maret 2017

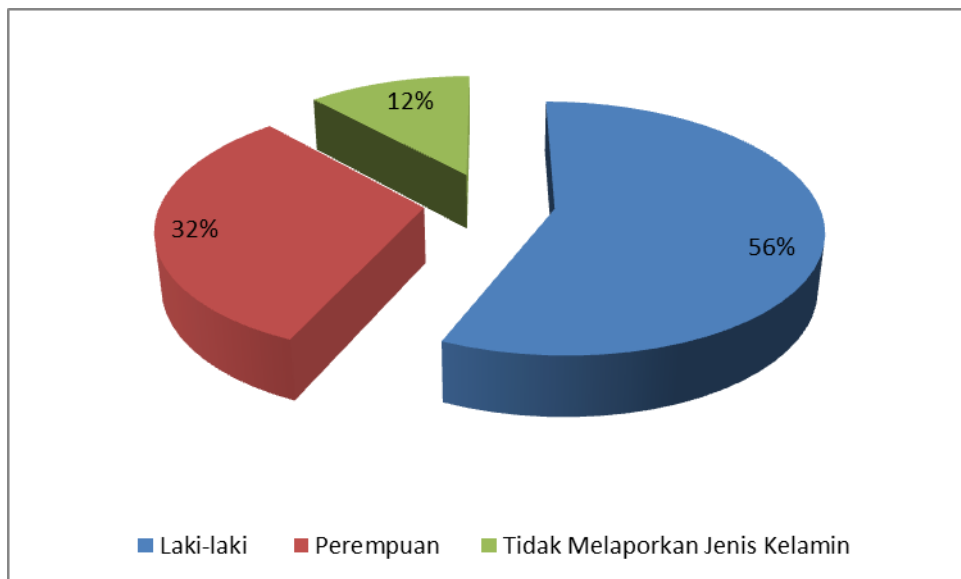

4. AIDS yang Dilaporkan Menurut Pekerjaan/Status

Grafik 8. Jumlah AIDS yang Dilaporkan Menurut Pekerjaan/Status Januari- Maret 2017

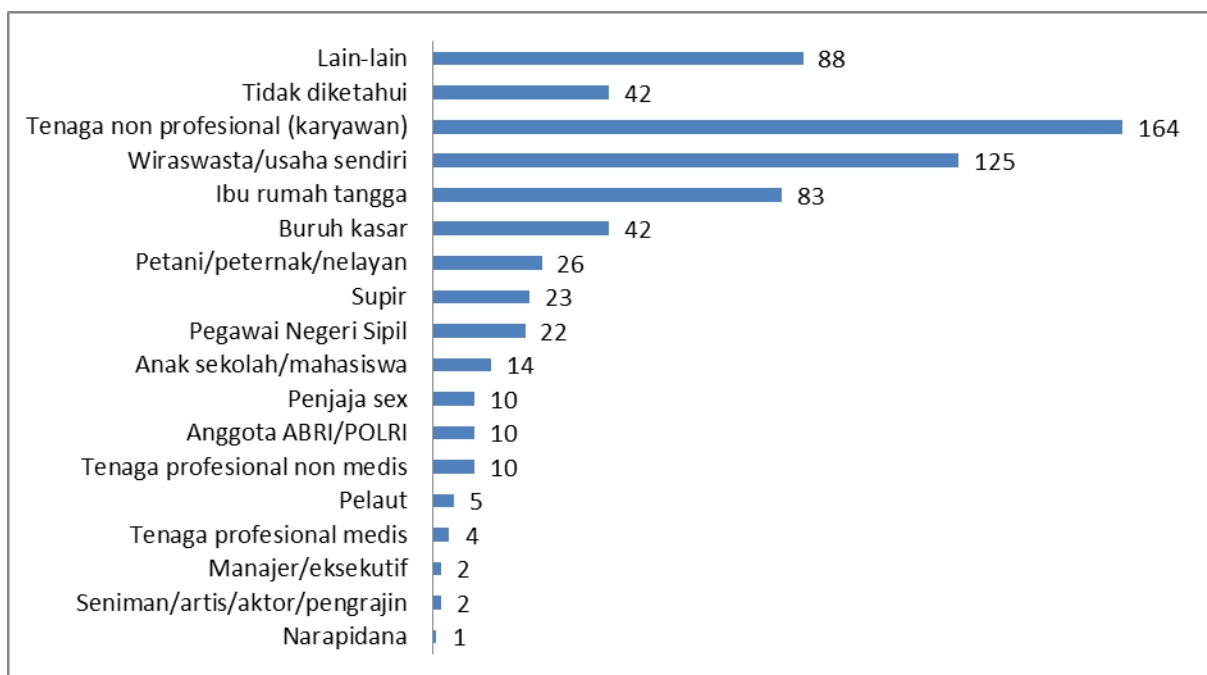

Tabel 9. Jumlah AIDS yang Dilaporkan Menurut Pekerjaan/Status Tiap Tahun

Pekerjaan/Status	Tahun									Total
	sd 2009	2010	2011	2012	2013	2014	2015	2016	2017	
Turis	2	-	1	-	3	2	-	-	-	8
Tenaga profesional medis	18	5	9	9	25	19	13	80	4	182
Tenaga non profesional (karyawan)	2,720	813	893	1,195	1,393	1,428	1,419	1,719	164	11,744
Seniman/artis/aktor/pengrajin	75	29	37	50	57	40	10	310	2	610
Buruh kasar	809	326	348	498	488	493	415	421	42	3,840
Pegawai Negeri Sipil	509	143	207	319	287	225	160	347	22	2,219
Narapidana	265	52	19	31	34	11	7	25	1	445
Supir	462	151	155	234	320	222	241	92	23	1,900
Ibu rumah tangga	2,531	906	1,161	1,773	1,906	1,480	1,350	1,112	83	12,302
Anak sekolah/mahasiswa	749	115	153	218	216	203	145	221	14	2,034
Manajer/eksekutif	8	1	4	5	5	4	7	4	2	40
Tenaga profesional non medis	214	19	33	64	84	79	23	52	10	578
Wiraswasta/usaha sendiri	3,140	833	835	1,459	1,552	1,013	1,060	1,159	125	11,176
Petani/peternak/nelayan	955	248	492	731	675	412	294	229	26	4,062
Anggota ABRI/POLRI	184	56	68	78	89	51	53	199	10	788
Penjaja sex	1,126	267	300	308	339	157	239	217	10	2,963

Pekerjaan/Status	Tahun									Total
	sd 2009	2010	2011	2012	2013	2014	2015	2016	2017	
Pelaut	112	24	22	33	33	28	29	22	5	308
Pramugara/i/pilot	1	2	1	1	-	-	2	27	-	34
Tidak diketahui	9,090	2,787	2,712	2,811	3,177	1,365	708	513	42	23,205
Lain-lain	2,819	693	829	1,045	1,058	731	1,010	742	88	9,015
TOTAL	25,789	7,470	8,279	10,862	11,741	7,963	7,185	7,491	673	87,453

*sampai dengan Maret 2017

Grafik 9. Jumlah Kumulatif AIDS yang Dilaporkan Menurut Pekerjaan/Status Tahun 1987 - Maret 2017

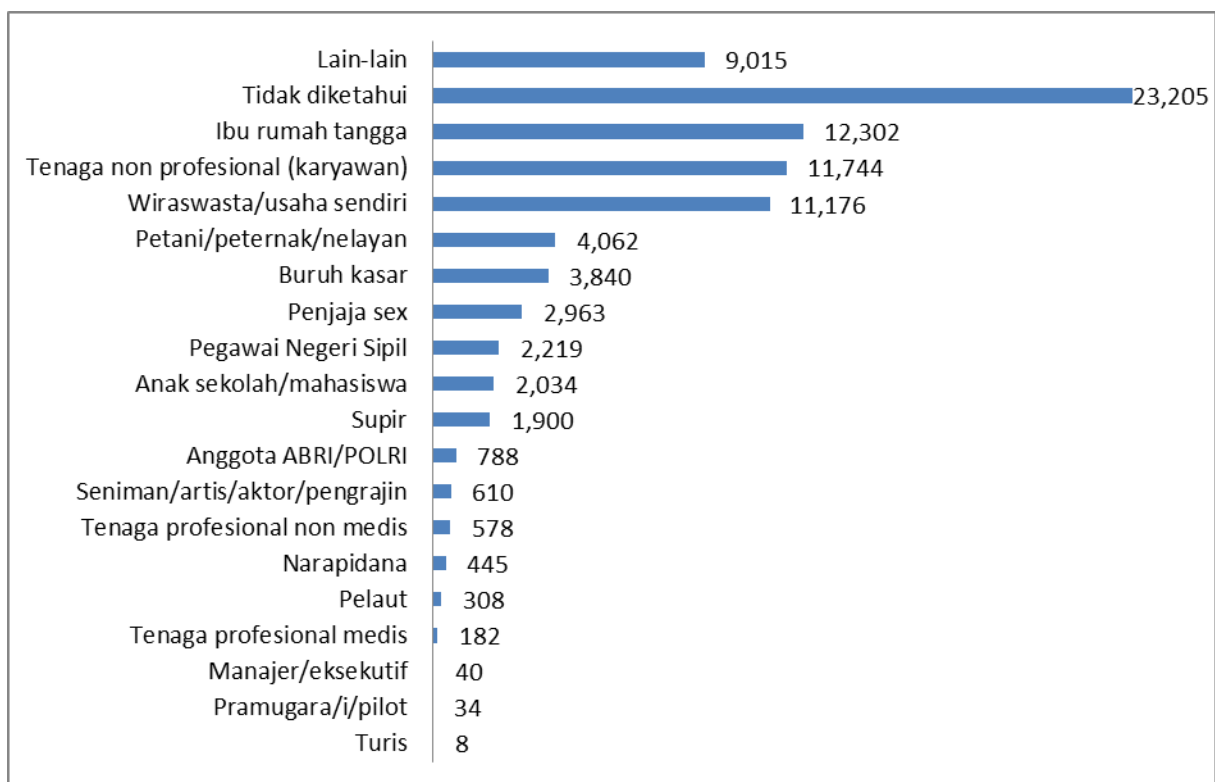

5. Jumlah AIDS yang Dilaporkan Menurut Provinsi

Tabel 10. Jumlah AIDS yang Dilaporkan Menurut Provinsi Tahun 1987- 2017

No	Provinsi	Tahun									Total
		sd 2009	2010	2011	2012	2013	2014	2015	2016	2017	
1	Nanggroe Aceh Darussalam	40	18	33	27	47	56	49	60	8	338
2	Sumatera Utara	1,011	329	30	1,180	927	231	53	118		3,879
3	Sumatera Barat	424	128	130	120	150	240	-	152	27	1,371
4	Riau	450	132	118	130	172	171	251	252	53	1,729
5	Jambi	204	45	47	62	83	59	52	75	-	627
6	Sumatera Selatan	219	-	41	62	-	87	175	115	-	699
7	Bengkulu	91	40	18	25	37	19	24	55	9	318
8	Lampung	144	37	11	137	94	81	125	76	-	705
9	Kepulauan Bangka Belitung	152	30	34	28	59	33	61	28	25	450
10	Kepulauan Riau	182	63	31	99	221	44	212	224	52	1,128
11	Dkl Jakarta	3,008	1,310	1,332	1,187	996	130	130	555	121	8,769
12	Jawa Barat	2,983	471	480	184	33	61	657	382	38	5,289
13	Jawa Tengah	970	501	546	798	524	740	963	1,402	87	6,531
14	DI Yogyakarta	399	61	77	227	195	199	91	112	-	1,361
15	Jawa Timur	4,845	1,200	1,667	1,985	2,838	1,623	1,643	1,110	103	17,014
16	Banten	349	109	188	208	253	209	134	191	2	1,643
17	Bali	1,543	584	567	708	682	880	957	882	21	6,824
18	Nusa Tenggara Barat	134	41	80	112	80	80	89	75	13	704
19	Nusa Tenggara Timur	482	234	200	287	335	389	-	27	5	1,959
20	Kalimantan Barat	1,431	209	151	98	221	168	179	110	30	2,597
21	Kalimantan Tengah	40	19	20	7	11	25	26	59	7	214
22	Kalimantan Selatan	79	38	65	88	83	76	-		-	429
23	Kalimantan Timur	151	82	91	35	151	226	254	177	2	1,169
24	Kalimantan Utara	14	18	18	20	25	36	43	30	14	218
25	Sulawesi Utara	258	117	133	144	146	163	180	199	-	1,340
26	Sulawesi Tengah	27	19	29	58	88	119	112	72	-	524
27	Sulawesi Selatan	849	167	216	231	328	209	241	571	-	2,812
28	Sulawesi Tenggara	28	11	66	56	51	54	60	62	24	412
29	Gorontalo	33	7	9	16	16	6	25	37	-	149
30	Sulawesi Barat	-	-	-	3	4	3	-	9	-	19
31	Maluku	-	-	-	117	142	118	62	128	4	571
32	Maluku Utara	19	24	50	79	65	77	104	76	28	522
33	Papua Barat	772	67	102	154	626	13	7	-	-	1,741
34	Papua	4,458	1,359	1,699	2,190	2,058	1,338	226	70	-	13,398
	Nasional	25,789	7,470	8,279	10,862	11,741	7,963	7,185	7,491	673	87,453

Grafik 10. Sepuluh Provinsi yang Melaporkan Jumlah AIDS Terbanyak Januari - Maret 2017

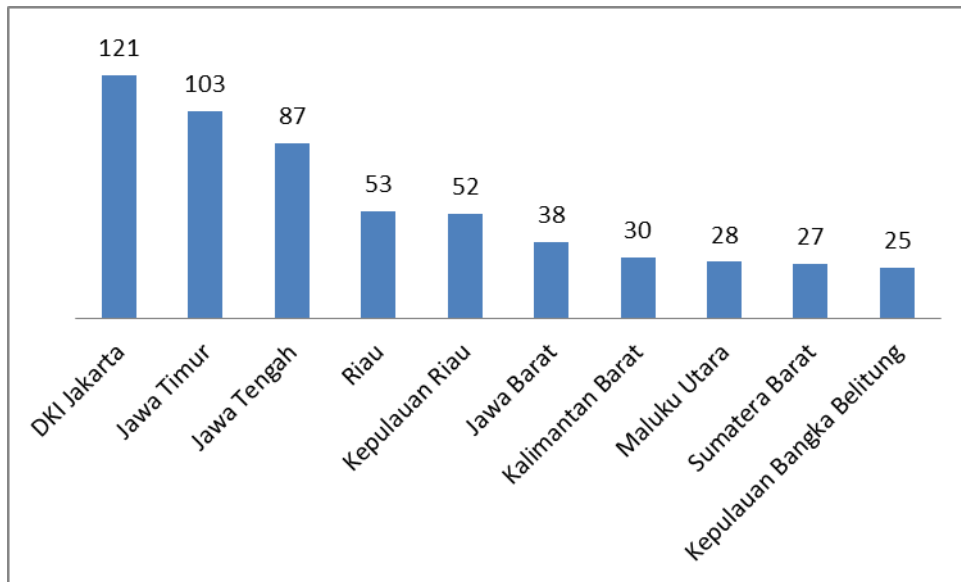

6. AIDS Case Rate

Grafik 11. Sepuluh Provinsi dengan AIDS Case Rate Tertinggi sampai dengan Maret 2017

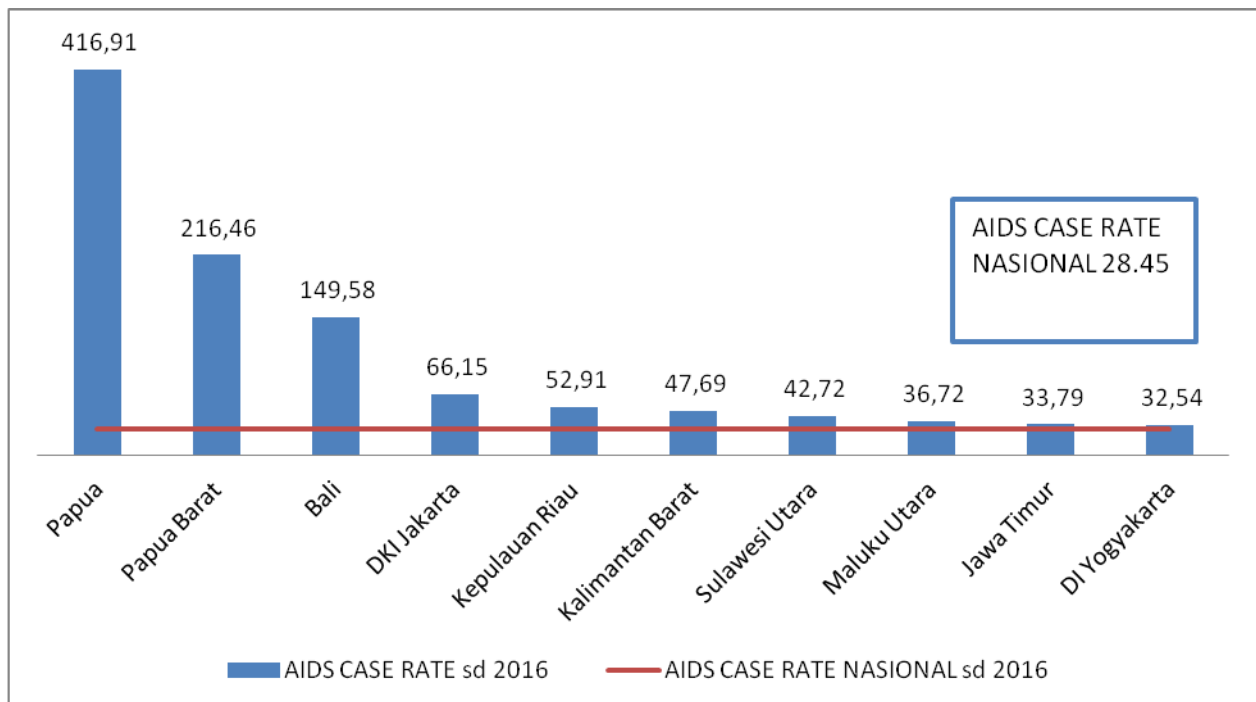

Tabel 11. Kumulatif AIDS yang Hidup, Meninggal dan Jumlah AIDS per 100.000 Penduduk (Case Rate) di Provinsi Tahun 1987 - Maret 2017

NO	PROVINSI	Σ KASUS HIDUP DENGAN AIDS	Σ MENINGGAL KARENA AIDS	CASERATE
1	Nanggroe Aceh Darussalam	311	72	5.24
2	Sumatera Utara	3,879	576	25.11
3	Sumatera Barat	1,214	144	21.94
4	Riau	1,571	351	21.11
5	Jambi	572	174	12.43
6	Sumatera Selatan	691	62	8.23
7	Bengkulu	319	63	14.55
8	Lampung	632	59	7.41
9	Kepulauan Bangka Belitung	412	91	25.94
10	Kepulauan Riau	1,011	114	52.91
11	DKI Jakarta	8,190	1,826	66.15
12	Jawa Barat	4,936	731	9.57
13	Jawa Tengah	5,611	1,554	12.41
14	DI Yogyakarta	1,319	186	32.54
15	Jawa Timur	16,432	3,679	33.79
16	Banten	1,647	228	12.93
17	Bali	6,305	409	149.58
18	Nusa Tenggara Barat	676	302	8.12
19	Nusa Tenggara Timur	1,934	531	29.16
20	Kalimantan Barat	2,553	403	47.69
21	Kalimantan Tengah	207	54	6.81
22	Kalimantan Selatan	429	118	8.43
23	Kalimantan Timur	1,069	225	23.37
24	Sulawesi Utara	1,187	204	42.72
25	Sulawesi Tengah	524	113	15.21
26	Sulawesi Selatan	2,551	390	26.50
27	Sulawesi Tenggara	388	47	14.81
28	Gorontalo	112	61	4.33
29	Sulawesi Barat	14	13	0.09
30	Maluku	497	103	25.67
31	Maluku Utara	495	112	36.72
32	Papua Barat	1,741	42	216.46
33	Papua	13,335	1,142	416.91

7. AIDS Menurut Faktor Risiko

Diagram 5 . Persentase AIDS yang Dilaporkan Menurut Faktor Risiko, Januari - Maret 2017

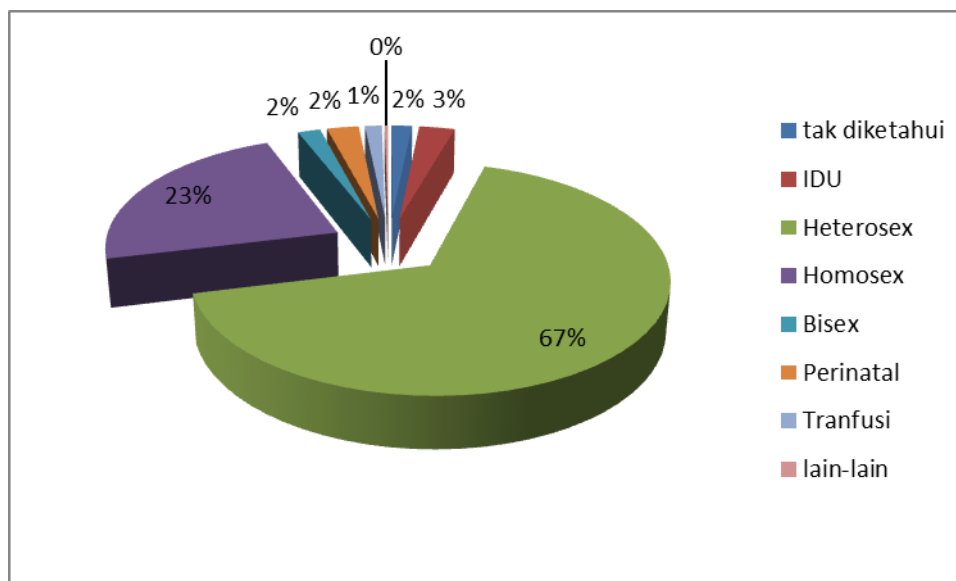

Tabel 12. Jumlah AIDS yang Dilaporkan Menurut Faktor Risiko Tahun 1987- 2017

No.	Faktor Risiko	Tahun									Total
		sd 2009	2010	2011	2012	2013	2014	2015	2016	2017	
1	Homosex	565	117	166	214	400	391	510	1,180	154	3,697
2	Heterosex	13,727	4,715	5,587	8,143	8,544	6,663	5,922	5,545	449	59,295
3	Bisex	141	21	22	38	64	64	55	86	12	503
4	Perinatal	543	244	227	339	392	265	294	283	17	2,604
5	Tranfusi	67	12	16	37	47	14	12	17	9	231
6	IDU	6,057	771	627	545	465	235	186	194	19	9,099
7	tak diketahui	4,671	1,548	1,621	1,516	1,788	287	99	148	11	11,689
8	lain-lain	18	42	13	30	41	44	107	38	2	335
	Total	25,789	7,470	8,279	10,862	11,741	7,963	7,185	7,491	673	87,453

Sumber: Dinas Kesehatan Provinsi dan SIHA, 2017

*Data ini termasuk data dari Provinsi DKI Jakarta dan Papua Barat yang jumlah AIDS nya tidak bisa dikategorikan secara faktor risiko, sehingga dimasukkan ke dalam kategori tidak melaporkan pekerjaan/status.

Diagram 6. Persentase AIDS yang Dilaporkan Menurut Faktor Risiko Tahun 1987 - Maret 2017

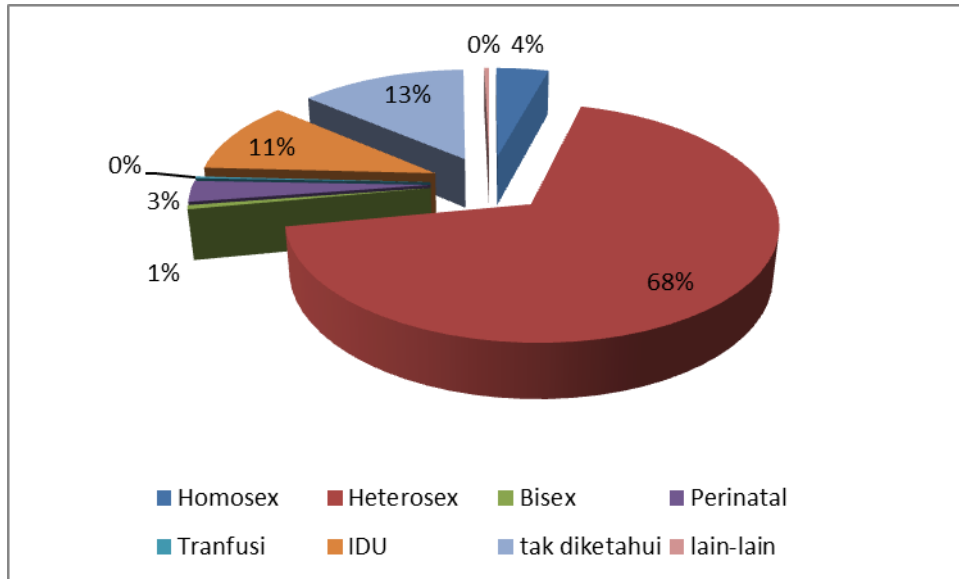

8. AIDS yang Dilaporkan Menurut Penyakit Penyerta

Tabel 13. Jumlah AIDS yang Dilaporkan Menurut Penyakit Penyerta Tahun 1987- 2017

Penyakit Penyerta	Tahun								
	sd 2009	2010	2011	2012	2013	2014	2015	2016*	2017
Tuberkulosis	1,124	435	451	809	1,163	1,085	275	194	300
Toksoplasmosis	671	86	48	98	165	94	29	21	70
Diare	1,295	734	671	853	1,260	1,036	187	173	159
Kandidiasis	1,123	798	812	1,062	1,528	1,316	191	280	266
Dermatitis	189	103	69	237	364	382	79	52	62
PCP (<i>pneumonia pneumocystis</i>)	127	6	3	34	56	43	41	12	16
Herpes simplex	65	17	18	41	97	40	38	12	5
Encephalopati	22	5	7	47	36	60	36	3	4
Herpes zooster	8	17	9	65	57	94	1	6	3
Limfadenopati generalisata persisten	29	22	28	66	57	39	19	9	20

*sampai dengan Maret 2017

Sumber: Dinas Kesehatan Provinsi dan SIHA, 2017

9. Kematian AIDS

Tabel 14. Jumlah Kematian AIDS yang Dilaporkan Menurut Tahun, 1987- 2017

No.	Tahun	Jumlah kematian AIDS*
1	1987	1
2	1988	1
3	1989	2
4	1990	1
5	1991	2
6	1992	0
7	1993	5
8	1994	4
9	1995	7
10	1996	40
11	1997	4
12	1998	20
13	1999	26
14	2000	87
15	2001	33
16	2002	68
17	2003	116
18	2004	329
19	2005	593
20	2006	873
21	2007	938
22	2008	1,069
23	2009	1,316
24	2010	1,436
25	2011	1,420
26	2012	2,131
27	2013	1,579
28	2014	996
29	2015	765
30	2016	806
31	2017	61
tidak diketahui		25
Total		14,754

*sampai dengan Maret 2017

Sumber: Dinas Kesehatan Provinsi dan SIHA, 2017

Tabel 15. Jumlah Kematian AIDS yang Dilaporkan Menurut Kelompok Umur Tahun 1987- 2017

Tahun	Kategori Umur										Total
	<1	1-4	5-14	15-19	20-29	30-39	40-49	50-59	>=60	tidak melaporkan umur	
sd 2005	5	12	8	28	484	329	126	25	5	342	1,364
2006	0	8	4	11	335	250	84	18	5	158	873
2007	0	13	7	8	386	279	81	14	3	147	938
2008	5	31	13	17	391	344	104	38	6	120	1,069
2009	6	31	20	19	424	373	138	33	8	264	1,316
2010	5	29	20	14	357	449	185	50	9	318	1,436
2011	5	36	11	10	354	439	185	66	14	300	1,420
2012	8	53	18	37	450	692	362	121	21	369	2,131
2013	6	24	23	45	417	485	246	72	23	238	1,579
2014	7	11	10	20	246	367	204	60	22	49	996
2015	5	16	9	5	161	319	145	69	22	14	765
2016	7	11	15	8	195	297	182	71	15	5	806
2017*	0	4	0	0	12	21	16	6	2	0	61
Total	59	279	158	222	4,212	4,644	2,058	643	155	2,324	14,754

*sampai dengan Maret 2017

Sumber: Dinas Kesehatan Provinsi dan SIHA, 2017

Jumlah kematian akibat AIDS di Indonesia pada Triwulan 4 Tahun 2016 mengalami perubahan dikarenakan ada proses perbaharuan data bersama Provinsi pada Bulan Juli 2016 dimana data di atas tidak termasuk data kematian AIDS di Provinsi Sumatera Barat, DKI Jakarta, Kalimantan Selatan dan Papua Barat yang tidak bisa dikategorikan berdasarkan kelompok umur

Tabel 16. Jumlah Kematian AIDS yang Dilaporkan Menurut Jenis Kelamin Tahun 1987- 2017

Tahun	Jenis kelamin			Total
	Laki - Laki	Perempuan	Tidak melaporkan jenis kelamin	
sd 2005	814	230	320	1,364
2006	565	156	152	873
2007	568	231	139	938
2008	678	290	101	1,069
2009	774	336	206	1,316
2010	746	389	301	1,436
2011	698	444	278	1,420
2012	1,109	666	356	2,131
2013	842	529	208	1,579
2014	637	323	36	996
2015	488	277	-	765
2016	554	247	5	806
2017*	34	24	3	61
Total	8,473	4,118	2,102	14,754

*sampai dengan Maret 2017

Sumber: Dinas Kesehatan Provinsi dan SIHA, 2017

Data di atas tidak termasuk data kematian AIDS di Provinsi Sumatera Barat dan DKI Jakarta yang tidak bisa dikategorikan berdasarkan jenis kelamin

rafik 12. Case Fatality Rate AIDS yang Dilaporkan Menurut Tahun, 2000-Maret 2017

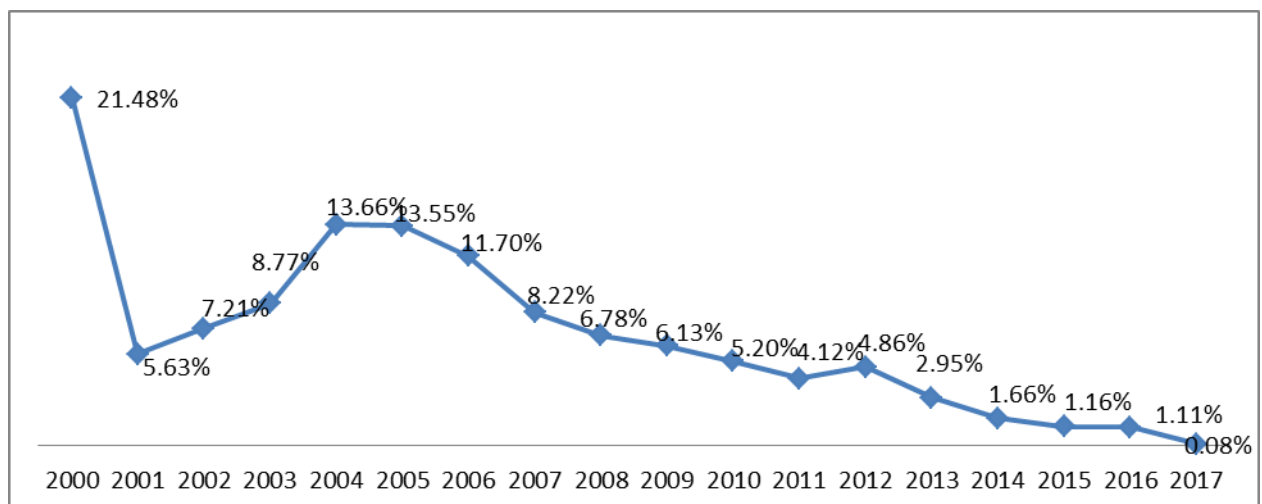

Angka Case Fatality Rate pada Triwulan 4 Tahun 2015 mengalami perubahan dikarenakan ada proses perbaharuan data bersama Provinsi pada Bulan Juli 2016

D. Jumlah Tes HIV dan HIV Positif Per Kelompok Risiko Per Layanan yang Dilaporkan Tahun 2017 (Tabel 17)

Prov	Kab/Kota	Layanan	WPS		PPS		Waria		LSL		IDU		Pasangan Risti		Pelanggan PS		Lain2		WBP		Sero Discordant	
			tes	HIV +	tes	HIV +	tes	HIV +	tes	HIV +	tes	HIV +	tes	HIV +	tes	HIV +	tes	HIV +	tes	HIV +	tes	HIV +
Babel	BANGKA	PKM BATURUSA	21	-	-	-	-	-	-	-	-	-	-	-	-	-	24	-	-	-	-	-
		PUSKESMAS BAKAM	-	-	-	-	-	-	-	-	-	-	-	-	-	-	6	-	-	-	-	-
		Puskesmas Baturusa	35	-	-	-	-	-	-	-	-	-	-	-	-	-	19	-	-	-	-	-
		Puskesmas Belinyu	-	-	-	-	-	-	-	-	-	-	-	-	-	-	-	-	-	-	-	-
		PUSKESMAS GUNUNG MUDA	-	-	-	-	-	-	-	-	-	-	-	-	15	-	1	-	-	-	-	-
		PUSKESMAS KENANGA	-	-	-	-	-	-	-	-	-	-	-	-	-	-	72	-	4	-	-	-
		PUSKESMAS PEMALI	-	-	-	-	-	-	-	-	-	-	-	-	-	-	113	1	-	-	-	-
		PUSKESMAS PENAGAN	-	-	-	-	-	-	-	-	-	-	-	-	-	-	12	-	1	-	-	-
		PUSKESMAS PETALING	-	-	-	-	-	-	-	-	-	-	-	-	-	-	100	-	-	-	-	-
		PUSKESMAS PUDING BESAR																				
		PUSKESMAS RIAU SILIP																				
		PUSKESMAS SINAR BARU	-	-	-	-	-	-	-	-	-	-	-	-	-	-	42	-	-	-	-	-
		Puskesmas Sungailiat	-	-	-	-	-	-	1	1	-	-	1	-	1	-	51	-	-	-	-	-
		RSU Sungai Liat	-	-	-	-	-	-	1	1	-	-	14	8	15	8	62	1	-	-	2	2
	BANGKA BARAT	PUSKESMAS JEBUS	-	-	-	-	-	-	-	-	-	-	6	-	-	-	-	-	-	-	-	-
		Puskesmas Kelapa	-	-	-	-	-	-	-	-	-	-	-	-	-	-	119	-	1	-	-	-
		PUSKESMAS KUNDI	-	-	-	-	-	-	-	-	-	-	-	-	-	-	50	-	-	-	-	-
		Puskesmas Muntok	-	-	-	-	-	-	-	-	-	-	2	-	-	-	4	-	-	-	-	-
		Puskesmas Puput	-	-	-	-	-	-	-	-	-	-	-	-	-	-	-	-	-	-	-	-
		Puskesmas Sekar Biru	-	-	-	-	-	-	-	-	-	-	-	-	-	-	76	1	-	-	1	1
		Puskesmas Simpang Teritip	-	-	-	-	-	-	-	-	-	-	-	-	-	-	-	-	-	-	-	-

Prov	Kab/Kota	Layanan	WPS		PPS		Waria		LSL		IDU		Pasangan Risti		Pelanggan PS		Lain2		WBP		Sero Discordant		
			tes	HIV +	tes	HIV +	tes	HIV +	tes	HIV +	tes	HIV +	tes	HIV +	tes	HIV +	tes	HIV +	tes	HIV +	tes	HIV +	tes
		Puskesmas Tempilang	-	-	-	-	-	-	-	-	-	-	-	-	-	-	-	-	-	-	-	-	-
		RSUD Sejiran Setason																					
	BANGKA SELATAN	Puskesmas Toboali	-	-	-	-	-	-	-	-	-	-	-	-	-	-	47	-	1	-	-	-	-
		RSUD Bangka Selatan																					
	BANGKA TENGAH	PKM Benteng																					
		PKM Lubuk Besar																					
		PKM Pangkalan Baru	-	-	-	-	-	-	-	-	-	-	1	-	1	-	17	-	-	-	-	-	-
		PUSKESMAS KOBA	-	-	-	-	-	-	-	-	-	-	-	-	1	-	4	1	-	-	-	-	-
	BELITUNG	Puskesmas Air Saga	-	-	-	-	-	-	-	-	-	-	-	-	-	-	7	-	-	-	-	-	-
		Puskesmas Membalong																					
		Puskesmas Simpang Rusa	-	-	-	-	-	-	-	-	-	-	-	-	-	-	50	-	-	-	-	-	-
		RSU Tanjung Pandan	117	-	-	-	-	-	1	1	-	-	-	-	-	-	23	-	-	-	-	-	-
	BELITUNG TIMUR	PKM Dendang	-	-	-	-	-	-	-	-	-	-	-	-	-	-	8	-	8	-	-	-	-
		PKM Gantung	-	-	-	-	-	-	-	-	-	-	-	-	-	-	120	-	2	-	-	-	-
		PKM Kelapa Kampit	-	-	-	-	-	-	-	-	-	-	-	-	-	-	42	-	-	-	-	-	-
		PKM Renggiang	-	-	-	-	-	-	-	-	-	-	-	-	-	-	29	-	-	-	-	-	-
		PUSKESMAS MANGGAR	-	-	-	-	-	-	-	-	-	-	-	-	1	-	58	-	1	-	-	-	-
		RSUD Kab.Belitung Timur	-	-	-	-	-	-	-	-	-	-	-	-	-	-	1	-	-	-	-	-	-
	KOTA PANGKAL PINANG	PUSKESMAS AIR ITAM	-	-	-	-	-	-	-	-	-	-	-	-	-	-	-	-	-	-	-	-	-
		PUSKESMAS GERUNGGANG	-	-	-	-	-	-	-	-	-	-	-	-	-	-	-	-	-	-	-	-	-
		PUSKESMAS GIRIMAYA	-	-	-	-	-	-	-	-	-	-	-	-	-	-	-	-	-	-	-	-	-
		PUSKESMAS KACANG PEDANG	-	-	-	-	-	-	-	-	-	-	-	-	-	-	4	-	-	-	-	-	-

Prov	Kab/Kota	Layanan	WPS		PPS		Waria		LSL		IDU		Pasangan Risti		Pelanggan PS		Lain2		WBP		Sero Discordant	
			tes	HIV +	tes	HIV +	tes	HIV +	tes	HIV +	tes	HIV +	tes	HIV +	tes	HIV +	tes	HIV +	tes	HIV +	tes	HIV +
		PUSKESMAS MELINTANG																				
		PUSKESMAS PANGKAL BALAM	-	-	-	-	6	-	2	-	-	-	-	-	-	-	1	-	2	-	-	-
		PUSKESMAS PASIR PUTIH	15	-	-	-	2	1	10	1	1	-	1	-	1	-	1	-	-	-	-	-
		PUSKESMAS SELINDUNG	-	-	-	-	-	-	4	-	26	1	-	-	-	-	54	-	79	1	-	-
		PUSKESMAS TAMAN SARI	-	-	-	-	-	-	-	-	-	-	-	-	-	-	1	-	-	-	-	-
		RS Bakti Wara kota	1	-	-	-	-	-	-	-	2	1	4	-	1	-	1	-	-	-	-	-
		RSUD Depati Hamzah	-	-	-	-	-	-	2	-	-	-	6	1	13	4	11	2	-	-	2	2
Bali	BADUNG	Klinik Bali Medika	-	-	-	-	7	-	201	23	-	-	33	1	12	-	-	-	-	-	-	-
		Lapas Kelas II A Kerobokan	-	-	-	-	-	-	-	-	-	-	81	1	-	-	-	-	81	1	-	-
		PUSKESMAS ABIANSEMAL I	23	-	-	-	-	-	-	-	-	-	-	-	1	1	15	-	-	-	-	-
		PUSKESMAS ABIANSEMAL II	16	1	-	-	-	-	-	-	-	-	2	-	1	-	4	-	-	-	-	-
		PUSKESMAS ABIANSEMAL III	-	-	-	-	-	-	-	-	-	-	1	-	-	-	2	1	-	-	-	-
		PUSKESMAS ABIANSEMAL IV																				
		PUSKESMAS KUTA I	21	-	-	-	-	-	5	2	-	-	11	3	10	2	7	-	-	-	-	-
		PUSKESMAS KUTA II	66	2	-	-	19	2	87	7	28	-	6	-	19	-	9	-	-	-	-	-
		PUSKESMAS KUTA UTARA	-	-	-	-	-	-	-	-	-	-	2	1	2	1	8	-	-	-	-	-
		PUSKESMAS KUTA SELATAN	47	2	-	-	-	-	1	-	1	-	2	-	2	-	2	-	-	-	-	-
		PUSKESMAS MENGWI I	60	1	-	-	-	-	-	-	-	-	-	-	2	-	1	-	-	-	-	-
		PUSKESMAS MENGWI II	-	-	-	-	-	-	-	-	-	-	-	-	-	-	-	-	-	-	-	-
		PUSKESMAS MENGWI III	-	-	-	-	-	-	-	-	-	-	2	1	-	-	1	-	-	-	-	-
		PUSKESMAS PETANG I	-	-	-	-	-	-	-	-	-	-	2	-	-	-	-	-	-	-	-	-

Prov	Kab/Kota	Layanan	WPS		PPS		Waria		LSL		IDU		Pasangan Risti		Pelanggan PS		Lain2		WBP		Sero Discordant	
			tes	HIV +	tes	HIV +	tes	HIV +	tes	HIV +	tes	HIV +	tes	HIV +	tes	HIV +	tes	HIV +	tes	HIV +	tes	HIV +
		PUSKESMAS PETANG II	-	-	-	-	-	-	-	-	-	-	6	-	-	-	2	-	-	-	-	-
		RSUD Badung	-	-	-	-	-	-	2	1	-	-	8	5	6	-	58	1	-	-	-	-
	BANGLI	PUSKESMAS KINTAMANI I																				
		PUSKESMAS KINTAMANI II																				
		PUSKESMAS KINTAMANI V	-	-	-	-	-	-	-	-	-	-	-	-	-	-	-	-	-	-	-	-
		PUSKESMAS KINTAMANI VI	-	-	-	-	-	-	-	-	-	-	-	-	-	-	-	-	-	-	-	-
		PUSKESMAS SUSUT I																				
		PUSKESMAS SUSUT II																				
		PUSKESMAS TEMBUKU I	-	-	-	-	-	-	-	-	-	-	-	-	-	-	22	-	-	-	-	-
		PUSKESMAS TEMBUKU II	-	-	-	-	-	-	-	-	-	-	-	-	-	-	4	-	-	-	-	-
		RSU Bangli	-	-	-	-	-	-	-	-	-	-	-	-	-	-	-	-	-	-	-	-
	BULELENG	PUSKESMAS BANJAR I	21	-	-	-	-	-	1	-	-	-	12	1	-	-	7	2	1	-	-	-
		PUSKESMAS BANJAR II																				
		PUSKESMAS BULELENG I	17	-	-	-	16	2	64	5	-	-	2	1	1	-	71	-	63	-	-	-
		PUSKESMAS BULELENG II																				
		PUSKESMAS BULELENG III	16	1	-	-	-	-	-	-	-	-	-	-	-	-	2	-	-	-	-	-
		PUSKESMAS BUSUNGBIU I	1	-	-	-	-	-	-	-	-	-	-	-	1	-	-	-	-	-	-	-
		PUSKESMAS GEROGAK II																				
		PUSKESMAS KUBUTAMBAHAN I	-	-	-	-	-	-	-	-	-	-	3	3	-	-	-	-	-	-	-	-
		PUSKESMAS KUBUTAMBAHAN II	1	-	-	-	-	-	-	-	-	-	2	-	2	1	1	-	-	-	1	1
		PUSKESMAS SAWAN I	-	-	-	-	-	-	-	-	-	-	5	1	2	-	-	-	-	-	-	-

Prov	Kab/Kota	Layanan	WPS		PPS		Waria		LSL		IDU		Pasangan Risti		Pelanggan PS		Lain2		WBP		Sero Discordant	
			tes	HIV +	tes	HIV +	tes	HIV +	tes	HIV +	tes	HIV +	tes	HIV +	tes	HIV +	tes	HIV +	tes	HIV +	tes	HIV +
		PUSKESMAS SERIRIT I	1	-	-	-	-	-	-	-	-	-	2	2	1	-	2	1	-	-	-	-
		PUSKESMAS SERIRIT II	-	-	-	-	-	-	-	-	-	-	3	2	-	-	6	1	-	-	-	-
		PUSKESMAS SERIRIT III	-	-	-	-	-	-	-	-	-	-	-	-	2	-	9	-	-	-	-	-
		PUSKESMAS SUKASADA I																				
		PUSKESMAS SUKASADA II	-	-	-	-	-	-	-	-	-	-	3	-	3	-	6	-	-	-	-	-
		PUSKESMAS TEJAKULA I	-	-	-	-	-	-	-	-	-	-	3	3	-	-	1	-	-	-	-	-
		PUSKESMAS TEJAKULA II	-	-	-	-	-	-	-	-	-	-	-	-	-	-	9	-	-	-	-	-
		RSU Singaraja	-	-	-	-	-	-	-	-	-	-	47	12	90	22	2	1	-	-	-	-
	GIANYAR	PUSKESMAS BLAHBATUH I	-	-	-	-	-	-	-	-	-	-	-	-	-	-	3	2	-	-	-	-
		PUSKESMAS BLAHBATUH II	-	-	-	-	-	-	-	-	-	-	-	-	-	-	-	-	-	-	-	-
		PUSKESMAS GIANYAR I	-	-	-	-	-	-	-	-	-	-	-	-	-	-	-	-	-	-	-	-
		PUSKESMAS GIANYAR II	-	-	-	-	-	-	-	-	-	-	-	-	-	-	1	1	-	-	-	-
		PUSKESMAS PAYANGAN	-	-	-	-	-	-	-	-	-	-	-	-	-	-	2	-	-	-	-	-
		PUSKESMAS SUKAWATI I																				
		PUSKESMAS SUKAWATI II	-	-	-	-	-	-	-	-	-	-	1	1	-	-	-	-	-	-	-	-
		PUSKESMAS TAMPAKSIRING I																				
		PUSKESMAS TAMPAKSIRING II																				
		PUSKESMAS TEGALALANG I	-	-	-	-	-	-	-	-	-	-	-	-	-	-	1	-	-	-	-	-
		PUSKESMAS TEGALALANG II																				
		PUSKESMAS UBUD I	-	-	-	-	-	-	-	-	-	-	-	-	-	-	-	-	-	-	-	-

Prov	Kab/Kota	Layanan	WPS		PPS		Waria		LSL		IDU		Pasangan Risti		Pelanggan PS		Lain2		WBP		Sero Discordant	
			tes	HIV +	tes	HIV +	tes	HIV +	tes	HIV +	tes	HIV +	tes	HIV +	tes	HIV +	tes	HIV +	tes	HIV +	tes	HIV +
		PUSKESMAS UBUD II	24	-	-	-	6	1	182	42	-	-	54	4	2	-	131	4	-	-	-	-
		RS Ganesha	-	-	-	-	-	-	-	-	-	-	-	-	2	2	5	-	-	-	-	-
		RSU Sanjiwani Gianyar	-	-	-	-	-	-	-	-	-	-	5	5	-	-	62	9	-	-	-	-
	JEMBRANA	PUSKESMAS GILIMANUK																				
		PUSKESMAS I JEMBRANA	-	-	-	-	1	1	-	-	-	-	1	-	3	1	3	-	-	-	-	-
		PUSKESMAS II JEMBRANA	-	-	-	-	-	-	-	-	-	-	-	-	1	-	1	-	-	-	-	-
		PUSKESMAS II MENDOYO																				
		Puskesmas II Negara	-	-	-	-	-	-	-	-	-	-	5	-	2	-	3	-	-	-	-	-
		PUSKESMAS II PEKUTATAN	-	-	-	-	-	-	-	-	-	-	-	-	-	-	3	-	-	-	-	-
		PUSKESMAS KALIAKAH	-	-	-	-	-	-	1	1	-	-	14	-	2	2	5	1	-	-	-	-
		PUSKESMAS MELAYA	7	2	-	-	-	-	-	-	-	-	-	-	-	-	1	-	-	-	-	-
		PUSKESMAS MENDOYO	-	-	-	-	-	-	-	-	-	-	-	-	-	-	-	-	-	-	-	-
		PUSKESMAS PEKUTATAN	-	-	-	-	-	-	-	-	-	-	1	-	-	-	2	-	-	-	-	-
		RS BUNDA	-	-	-	-	-	-	-	-	-	-	3	-	1	-	6	-	-	-	-	-
		RSB Kertayasa	-	-	-	-	-	-	-	-	-	-	-	-	-	-	-	-	-	-	-	-
		RSU Negara	-	-	-	-	-	-	-	-	-	-	1	1	-	-	4	-	-	-	-	-
		Rutan Klas II B Negara	1	-	-	-	1	-	-	-	-	-	-	-	5	1	-	-	7	1	-	-
	KARANG ASEM	PUSKESMAS ABANG I																				
		PUSKESMAS ABANG II																				
		PUSKESMAS BEBANDEM																				
		PUSKESMAS KARANGASEM I																				
		PUSKESMAS KARANGASEM II																				

Prov	Kab/Kota	Layanan	WPS		PPS		Waria		LSL		IDU		Pasangan Risti		Pelanggan PS		Lain2		WBP		Sero Discordant		
			tes	HIV +	tes	HIV +	tes	HIV +	tes	HIV +	tes	HIV +	tes	HIV +	tes	HIV +	tes	HIV +	tes	HIV +	tes	HIV +	tes
		PUSKESMAS KUBU I	-	-	-	-	-	-	-	-	-	-	1	-	-	-	-	-	-	-	-	-	-
		PUSKESMAS KUBU II																					
		PUSKESMAS MANGGIS I																					
		PUSKESMAS MANGGIS II																					
		PUSKESMAS RENDANG																					
		PUSKESMAS SELAT																					
		PUSKESMAS SIDEMEN	-	-	-	-	-	-	-	-	-	-	-	-	-	-	-	-	-	-	-	-	-
		RSU Balimed Karangasem																					
		RSUD Kab.Karangasem	-	-	-	-	-	-	-	-	-	-	5	3	-	-	18	3	-	-	-	-	-
	KLUNGKUNG	PUSKESMAS KLUNGKUNG I	-	-	-	-	-	-	-	-	-	-	-	-	-	-	2	-	-	-	-	-	-
	KOTA DENPASAR	Kantor KKP Denpasar	-	-	-	-	-	-	-	-	-	-	152	1	120	1	48	-	-	-	-	-	-
		Klinik PKBI	54	2	-	-	1	-	3	-	-	-	74	1	4	-	23	-	-	-	-	-	-
		PUSKESMAS DENPASAR BARAT I	29	-	-	-	-	-	-	-	-	-	-	-	-	-	5	1	-	-	-	-	-
		PUSKESMAS DENPASAR BARAT II	62	1	-	-	4	1	159	30	3	-	20	2	2	1	15	2	-	-	-	-	-
		PUSKESMAS DENPASAR SELATAN I	-	-	-	-	-	-	2	-	-	-	1	1	-	-	14	-	-	-	-	-	-
		PUSKESMAS DENPASAR SELATAN II	136	5	-	-	-	-	1	1	9	-	6	2	1	-	76	1	-	-	-	-	-
		PUSKESMAS DENPASAR SELATAN III	49	2	-	-	-	-	2	1	-	-	-	-	-	-	9	2	-	-	-	-	-
		PUSKESMAS DENPASAR SELATAN IV	41	-	1	-	-	-	-	-	1	1	2	1	5	1	10	1	-	-	-	-	-
		PUSKESMAS DENPASAR TIMUR I	62	2	-	-	-	-	6	-	2	-	2	1	10	1	24	2	-	-	-	-	-
		PUSKESMAS DENPASAR TIMUR II	37	-	1	-	-	-	-	-	-	-	1	-	-	-	7	1	-	-	-	-	-

Prov	Kab/Kota	Layanan	WPS		PPS		Waria		LSL		IDU		Pasangan Risti		Pelanggan PS		Lain2		WBP		Sero Discordant	
			tes	HIV +	tes	HIV +	tes	HIV +	tes	HIV +	tes	HIV +	tes	HIV +	tes	HIV +	tes	HIV +	tes	HIV +	tes	HIV +
		PUSKESMAS DENPASAR UTARA I	20	-	-	-	-	-	12	3	-	-	42	-	5	-	19	1	-	-	-	-
		PUSKESMAS DENPASAR UTARA II	-	-	-	-	1	-	-	-	-	-	11	1	3	1	89	-	-	-	-	-
		PUSKESMAS DENPASAR UTARA III	41	3	-	-	-	-	-	-	-	-	-	-	1	-	110	-	-	-	-	-
		RS Bali Royal (BROS)	-	-	-	-	-	-	-	-	-	-	27	1	1	-	-	-	-	-	-	-
		RS Trijata Polda Bali																				
		RSU Bhakti Rahayu	-	-	-	-	-	-	-	-	-	-	1	-	1	-	2	1	-	-	-	-
		RSU Surya Husadha	-	-	-	-	-	-	1	1	-	-	1	1	-	-	-	-	-	-	-	-
		RSU Wangaya	2	1	-	-	-	-	3	2	-	-	35	17	16	10	53	4	-	-	-	-
		RSUP Sanglah Denpasar	1	-	-	-	-	-	1	-	-	-	17	6	10	5	116	13	-	-	-	-
		Rumkit Tk.III Udayana Denpasar	-	-	-	-	-	-	-	-	-	-	15	15	-	-	1	1	-	-	-	-
		Yayasan Kerti Praja	506	21	8	-	6	3	206	36	11	2	41	7	20	4	137	2	-	-	-	-
		Yayasan Rama Sesana	-	-	-	-	-	-	-	-	-	-	30	1	2	-	22	4	-	-	-	-
	TABANAN	PUSKESMAS BATURITI I																				
		PUSKESMAS BATURITI II																				
		PUSKESMAS KEDIRI I	-	-	-	-	-	-	-	-	-	-	-	-	-	-	6	1	-	-	-	-
		PUSKESMAS KEDIRI III																				
		PUSKESMAS KERAMBITAN I																				
		PUSKESMAS KERAMBITAN II	-	-	-	-	-	-	-	-	-	-	-	-	1	1	-	-	-	-	-	-
		PUSKESMAS MARGA I																				
		PUSKESMAS MARGA II	-	-	-	-	-	-	-	-	-	-	-	-	-	-	1	-	-	-	-	-
		PUSKESMAS PENEHEL I																				
		PUSKESMAS PUPUAN I																				
		PUSKESMAS PUPUAN II																				

Prov	Kab/Kota	Layanan	WPS		PPS		Waria		LSL		IDU		Pasangan Risti		Pelanggan PS		Lain2		WBP		Sero Discordant	
			tes	HIV +	tes	HIV +	tes	HIV +	tes	HIV +	tes	HIV +	tes	HIV +	tes	HIV +	tes	HIV +	tes	HIV +	tes	HIV +
		PUSKESMAS SELEMADEG	-	-	-	-	-	-	-	-	-	-	-	-	-	-	1	-	-	-	-	-
		PUSKESMAS SELEMADEG BARAT																				
		PUSKESMAS SELEMADEG TIMUR I																				
		PUSKESMAS SELEMADEG TIMUR II																				
		PUSKESMAS TABANAN I																				
		PUSKESMAS TABANAN II																				
		PUSKESMAS TABANAN III	-	-	-	-	-	-	-	-	-	-	-	-	-	-	-	-	-	-	-	-
		RSU Tabanan	-	-	-	-	-	-	-	-	-	-	12	6	1	1	42	16	-	-	3	3
Banten	KOTA CILEGON	Kantor KKP Banten	-	-	-	-	-	-	-	-	-	-	-	-	-	-	542	-	1	-	-	-
		PUSKESMAS CIBEKER	1	-	-	-	-	-	-	-	-	-	-	-	-	-	-	-	-	-	-	-
		PUSKESMAS CILEGON	14	-	-	-	-	-	4	-	-	-	11	-	1	-	3	-	-	-	-	-
		PUSKESMAS CITANGKIL	39	-	-	-	-	-	17	-	-	-	13	-	17	-	56	-	-	-	-	-
		PUSKESMAS CIWANDAN	-	-	-	-	-	-	-	-	-	-	1	-	1	-	11	-	-	-	-	-
		PUSKESMAS GROGOL	-	-	-	-	-	-	6	-	-	-	-	-	-	-	-	-	-	-	-	-
		PUSKESMAS JOMBANG	3	-	-	-	-	-	31	-	-	-	-	-	-	-	-	-	-	-	-	-
		PUSKESMAS PULO MERAK	16	-	1	-	4	1	2	-	-	-	5	1	5	-	4	1	-	-	-	-
		PUSKESMAS PURWAKARTA	2	-	-	-	25	1	7	1	-	-	-	-	-	-	-	-	-	-	-	-
		RS Krakatau Steel	-	-	-	-	-	-	-	-	-	-	-	-	-	-	3	-	-	-	-	-
		RSIA Kumia	-	-	-	-	-	-	-	-	-	-	-	-	-	-	2	-	-	-	-	-
		RSU Kota Cilegon	-	-	-	-	-	-	9	4	-	-	1	-	7	1	1	1	-	-	-	-
	KOTA SERANG	PUSKESMAS BANJAR AGUNG																				

Prov	Kab/Kota	Layanan	WPS		PPS		Waria		LSL		IDU		Pasangan Risti		Pelanggan PS		Lain2		WBP		Sero Discordant		
			tes	HIV +	tes	HIV +	tes	HIV +	tes	HIV +	tes	HIV +	tes	HIV +	tes	HIV +	tes	HIV +	tes	HIV +	tes	HIV +	tes
		PUSKESMAS BANTEN GIRANG																					
		PUSKESMAS CIPOCOK JAYA																					
		PUSKESMAS CURUG																					
		PUSKESMAS KALODRAN																					
		PUSKESMAS KASEMEN	2	-	-	-	12	-	10	-	-	-	-	-	-	-	1	-	-	-	-	-	-
		PUSKESMAS KILASAH																					
		PUSKESMAS RAU																					
		PUSKESMAS SERANG KOTA	-	-	-	-	14	-	56	3	-	-	-	-	-	-	-	-	-	-	-	-	-
		PUSKESMAS SINGANDARU	109	-	-	-	3	-	58	-	-	-	-	-	-	-	14	-	-	-	-	-	-
		PUSKESMAS TAKTAKAN																					
		PUSKESMAS UNYUR																					
		PUSKESMAS WALANTAKA	-	-	-	-	-	-	-	-	-	-	-	-	-	-	-	-	-	-	-	-	-
		RSIA Budiasih	-	-	-	-	-	-	-	-	-	-	-	-	-	-	6	-	-	-	-	-	-
	KOTA TANGERANG	Lapas Kelas II A Kota Tangerang	-	-	-	-	-	-	-	-	-	-	-	-	39	1	56	-	63	-	-	-	-
		Lapas Klas I Tangerang	-	-	-	-	-	-	-	4	-	-	-	25	-	24	-	53	-	-	-	-	-
		Lapas Wanita Tangerang	13	-	-	-	-	-	-	1	-	17	-	-	-	-	30	-	-	-	-	-	-
		PUSKESMAS BATU CEPER	-	-	-	-	-	-	-	-	-	-	-	1	1	-	-	-	-	-	-	-	-
		PUSKESMAS BENDA																					
		PUSKESMAS BUGEL	-	-	-	-	-	-	-	-	-	-	-	-	-	-	3	-	-	-	-	-	-
		PUSKESMAS CIBODASARI TANGERANG	4	-	-	-	-	-	231	57	1	-	4	-	2	1	33	-	-	-	-	-	-
		PUSKESMAS CILEDUG	-	-	-	-	4	-	36	8	-	-	5	1	6	-	1	-	-	-	-	-	-

Prov	Kab/Kota	Layanan	WPS		PPS		Waria		LSL		IDU		Pasangan Risti		Pelanggan PS		Lain2		WBP		Sero Discordant		
			tes	HIV +	tes	HIV +	tes	HIV +	tes	HIV +	tes	HIV +	tes	HIV +	tes	HIV +	tes	HIV +	tes	HIV +	tes	HIV +	
		PUSKESMAS CIPADU	-	-	-	-	-	-	41	8	-	-	1	-	-	-	-	-	-	-	-	-	-
		PUSKESMAS CIPONDOH	-	-	-	-	-	-	22	3	1	-	4	2	-	-	1	-	-	-	-	-	-
		PUSKESMAS GEMBOR																					
		PUSKESMAS GONDRONG	15	-	-	-	2	-	4	1	10	2	1	-	2	-	3	-	-	-	-	-	-
		PUSKESMAS JATIOWUNG																					
		PUSKESMAS KARANG TENGAH	-	-	-	-	-	-	1	-	-	-	-	-	-	-	5	-	-	-	-	-	-
		PUSKESMAS KARAWACI BARU	-	-	-	-	2	-	14	1	-	-	1	-	1	-	17	-	-	-	-	-	-
		PUSKESMAS LARANGAN UTARA																					
		PUSKESMAS NEGLASARI																					
		PUSKESMAS PADURENAN																					
		PUSKESMAS PANUNGGANGAN	-	-	-	-	-	-	-	-	-	-	-	-	-	-	5	1	-	-	-	-	-
		PUSKESMAS PERIUK JAYA																					
		PUSKESMAS PORIS PLAWAD																					
		PUSKESMAS TAJUR	-	-	-	-	-	-	-	-	-	-	-	-	-	-	-	-	-	-	-	-	-
		PUSKESMAS TANAH TINGGI	-	-	-	-	-	-	5	1	1	-	-	-	1	-	-	-	-	-	-	-	-
		RS Usada Insani	-	-	-	-	-	-	1	1	1	1	1	-	4	2	3	-	1	-	-	-	-
		RSU Kota Tangerang	-	-	2	1	-	-	1	1	-	-	2	1	-	-	-	-	-	-	-	-	-
	KOTA TANGERANG SELATAN	PUSKESMAS BENDA BARU																					
		PUSKESMAS BHAKTI JAYA	-	-	1	-	-	-	-	-	-	-	-	-	1	-	52	1	-	-	-	-	-

Prov	Kab/Kota	Layanan	WPS		PPS		Waria		LSL		IDU		Pasangan Risti		Pelanggan PS		Lain2		WBP		Sero Discordant	
			tes	HIV +	tes	HIV +	tes	HIV +	tes	HIV +	tes	HIV +	tes	HIV +	tes	HIV +	tes	HIV +	tes	HIV +	tes	HIV +
		PUSKESMAS CIPUTAT	-	-	-	-	-	-	152	24	11	1	13	1	5	2	4	-	-	-	-	-
		PUSKESMAS CIPUTAT TIMUR																				
		PUSKESMAS JOMBANG	-	-	-	-	-	-	1	1	-	-	-	-	-	-	31	-	-	-	-	-
		PUSKESMAS JURANG MANGGU	-	-	-	-	-	-	-	-	2	-	-	-	-	-	1	-	-	-	-	-
		PUSKESMAS KAMPUNG SAWAH	-	-	-	-	-	-	-	-	-	-	-	-	-	-	-	-	-	-	-	-
		PUSKESMAS KRANGGAN	-	-	-	-	-	-	3	-	-	-	2	-	2	1	54	-	-	-	-	-
		PUSKESMAS PAKUALAM																				
		PUSKESMAS PAMULANG																				
		PUSKESMAS PARIGI	2	-	-	-	-	-	45	2	-	-	-	-	-	-	17	-	-	-	-	-
		PUSKESMAS PISANGAN																				
		PUSKESMAS PONDOK AREN	-	-	-	-	-	-	1	1	-	-	-	-	-	-	-	-	-	-	-	-
		PUSKESMAS PONDOK BENDA	-	-	-	-	-	-	-	-	-	-	-	-	-	-	-	-	-	-	-	-
		PUSKESMAS PONDOK BETUNG	-	-	-	-	-	-	-	-	-	-	-	-	-	-	-	-	-	-	-	-
		PUSKESMAS PONDOK JAGUNG																				
		PUSKESMAS PONDOK KACANG TIMUR	-	-	-	-	-	-	-	-	-	-	-	-	-	-	-	-	-	-	-	-
		PUSKESMAS PONDOK PUCUNG																				
		PUSKESMAS PONDOK RANJI																				
		PUSKESMAS RAWA BUNTU																				
		PUSKESMAS RENGAS	-	-	-	-	-	-	-	-	-	-	16	-	-	-	-	-	-	-	-	-

Prov	Kab/Kota	Layanan	WPS		PPS		Waria		LSL		IDU		Pasangan Risti		Pelanggan PS		Lain2		WBP		Sero Discordant		
			tes	HIV +	tes	HIV +	tes	HIV +	tes	HIV +	tes	HIV +	tes	HIV +	tes	HIV +	tes	HIV +	tes	HIV +	tes	HIV +	tes
		PUSKESMAS SERPONG I																					
		PUSKESMAS SERPONG II																					
		PUSKESMAS SETU	-	-	-	-	-	-	96	14	1	-	12	1	19	2	59	2	37	-	-	-	
		PUSKESMAS SITU GINTUNG	-	-	-	-	-	-	-	-	-	-	-	-	-	-	9	-	-	-	-	-	
		RSUD Tangerang Selatan	1	-	-	-	-	-	-	-	-	-	-	-	-	-	1	1	-	-	-	-	
	LEBAK	PUSKESMAS BAROS																					
		PUSKESMAS CIMARGA																					
		PUSKESMAS GUNUNG KENCANA	-	-	-	-	-	-	-	-	-	-	2	-	2	-	60	1	-	-	-	-	
		PUSKESMAS KARANGANYAR																					
		PUSKESMAS MAJA																					
		PUSKESMAS RANGKAS BITUNG	-	-	-	-	-	-	-	-	2	1	-	-	-	-	-	-	-	-	-	-	
		PUSKESMAS SAJIRA																					
		PUSKESMAS WARUNGGUNG																					
	PANDEGLANG	PUSKESMAS CIKEUSIK																					
		PUSKESMAS KADU HEJO	-	-	-	-	-	-	-	-	-	-	-	-	-	-	-	-	-	-	-	-	
		PUSKESMAS LABUAN	-	-	-	-	-	-	-	-	-	-	1	-	-	-	-	-	-	-	-	-	
		PUSKESMAS PANDEGLANG																					
	SERANG	PUSKESMAS ANYAR	64	1	-	-	-	-	-	-	-	-	-	-	18	-	18	-	-	-	-	-	
		PUSKESMAS BAROS	10	-	-	-	1	-	27	-	-	-	-	-	-	-	-	-	-	-	-	-	
		PUSKESMAS BOJONEGARA	-	-	-	-	-	-	-	-	-	-	1	-	-	-	11	-	-	-	-	-	
		PUSKESMAS CARENANG	-	-	-	-	-	-	-	-	-	-	3	-	2	-	37	-	-	-	-	-	

Prov	Kab/Kota	Layanan	WPS		PPS		Waria		LSL		IDU		Pasangan Risti		Pelanggan PS		Lain2		WBP		Sero Discordant	
			tes	HIV +	tes	HIV +	tes	HIV +	tes	HIV +	tes	HIV +	tes	HIV +	tes	HIV +	tes	HIV +	tes	HIV +	tes	HIV +
		PUSKESMAS CIKANDE	-	-	-	-	-	-	29	1	-	-	-	-	1	-	8	-	1	-	-	-
		PUSKESMAS CIKEUSAL	-	-	-	-	-	-	-	-	-	-	-	-	-	-	3	-	-	-	-	-
		PUSKESMAS CINANGKA																				
		PUSKESMAS CIOMAS	-	-	-	-	25	3	4	2	-	-	-	-	-	-	-	-	-	-	-	-
		PUSKESMAS CIRUAS	1	1	-	-	29	5	20	7	-	-	4	-	3	-	23	-	-	-	-	-
		PUSKESMAS JAWILAN																				
		PUSKESMAS KIBIN	-	-	-	-	5	1	8	-	-	-	-	-	2	1	15	-	-	-	-	-
		PUSKESMAS KOPO	-	-	-	-	-	-	-	-	-	-	3	-	8	-	25	-	-	-	-	-
		PUSKESMAS KRAGILAN	-	-	2	-	-	-	-	-	-	-	2	-	4	-	4	-	-	-	-	-
		PUSKESMAS KRAMAT WATU	-	-	-	-	-	-	7	-	-	-	-	-	7	-	9	-	-	-	-	-
		Puskesmas Lebak Wangi	-	-	-	-	-	-	-	-	-	-	-	-	-	-	1	-	-	-	-	-
		PUSKESMAS PADARINCANG	-	-	-	-	-	-	-	-	-	-	-	-	-	-	-	-	-	-	-	-
		PUSKESMAS PAMARAYAN	6	-	-	-	-	-	-	-	-	-	1	-	-	-	19	-	-	-	-	-
		PUSKESMAS PETIR																				
		PUSKESMAS PONTANG	1	-	-	-	3	-	-	-	-	-	-	-	7	-	1	-	-	-	-	-
		PUSKESMAS PULO AMPEL																				
		PUSKESMAS TANARA	-	-	-	-	-	-	-	-	-	-	-	-	1	1	14	-	-	-	-	-
		PUSKESMAS TIRTAYASA	2	-	-	-	8	-	15	-	-	-	-	-	-	-	12	-	-	-	-	-
		PUSKESMAS TUNJUNG TEJA																				
		PUSKESMAS WARINGIN KURUNG	-	-	-	-	-	-	-	-	-	-	1	-	-	-	69	-	-	-	-	-
		RSU Serang	-	-	-	-	4	-	55	16	-	-	12	5	-	-	15	3	-	-	-	-
	TANGERANG	PUSKESMAS BALARAJA	4	-	-	-	1	-	46	10	-	-	8	3	13	1	34	1	-	-	-	-
		PUSKESMAS CIKUPA	-	-	-	-	-	-	20	2	-	-	-	-	-	-	1	-	-	-	-	-

Prov	Kab/Kota	Layanan	WPS		PPS		Waria		LSL		IDU		Pasangan Risti		Pelanggan PS		Lain2		WBP		Sero Discordant		
			tes	HIV +	tes	HIV +	tes	HIV +	tes	HIV +	tes	HIV +	tes	HIV +	tes	HIV +	tes	HIV +	tes	HIV +	tes	HIV +	tes
		PUSKESMAS CISOKA																					
		PUSKESMAS KEDAUNG BARAT	-	-	-	-	-	-	-	-	-	-	-	-	-	-	-	-	-	-	-	-	-
		PUSKESMAS PAGEDANGAN	1	-	-	-	-	-	6	1	-	-	1	-	12	-	21	-	-	-	-	-	-
		PUSKESMAS PAKU HAJI	72	-	-	-	18	2	53	1	-	-	-	-	-	-	-	-	-	-	-	-	
		RS Q a d r	3	-	-	-	-	-	1	1	3	1	4	1	4	-	33	-	-	-	-	-	
		RSU Tangerang	2	1	-	-	-	-	-	-	-	-	-	-	-	-	1	-	-	-	-	-	
		RSUD Balaraja	-	-	-	-	-	3	3	3	-	-	1	1	1	1	-	-	-	-	-	-	
Bengkulu	BENGKULU TENGAH	PUSKESMAS KEMBANG SERI																					
	BENGKULU UTARA	PUSKESMAS PERUMNAS	-	-	-	-	-	-	-	-	-	-	-	-	2	-	-	-	1	-	-	-	
	KOTA BENGKULU	PUSKESMAS BERINGIN RAYA																					
		PUSKESMAS BETUNGAN																					
		PUSKESMAS JALAN GEDANG																					
		PUSKESMAS KANDANG	38	-	-	-	-	-	-	-	-	-	-	-	-	-	1	-	-	-	-	-	
		PUSKESMAS LINGKAR TIMUR																					
		PUSKESMAS PADANG SERAI	-	-	-	-	-	-	-	-	-	-	1	-	-	-	-	-	-	-	-	-	
		PUSKESMAS PASAR IKAN	-	-	-	-	-	-	-	-	-	-	3	-	-	-	4	-	-	-	-	-	
		PUSKESMAS PENURUNAN	303	-	3	-	5	-	247	2	-	-	-	-	-	-	42	-	-	-	-	-	
		PUSKESMAS RATU AGUNG																					
		PUSKESMAS SUKA MERINDU	159	-	-	-	-	-	6	-	-	-	2	-	-	-	6	-	-	-	-	-	
		RSU Dr M Yunus Bengkulu	95	-	-	-	-	-	3	2	1	-	10	1	3	-	7	1	-	-	1	1	

Prov	Kab/Kota	Layanan	WPS		PPS		Waria		LSL		IDU		Pasangan Risti		Pelanggan PS		Lain2		WBP		Sero Discordant		
			tes	HIV +	tes	HIV +	tes	HIV +	tes	HIV +	tes	HIV +	tes	HIV +	tes	HIV +	tes	HIV +	tes	HIV +	tes	HIV +	tes
	LEBONG	PUSKESMAS MUARA AMAN	-	-	-	-	-	-	-	-	-	-	-	-	-	-	1	-	-	-	-	-	-
	MUKOMUKO	PUSKESMAS PENARIK																					
	REJANG LEBONG	PUSKESMAS CURUP	4	-	-	-	2	-	6	-	1	-	5	-	39	-	148	-	34	-	-	-	-
		PUSKESMAS CURUP TIMUR	-	-	-	-	-	-	-	-	-	-	-	-	-	-	37	-	-	-	-	-	-
		PUSKESMAS KAMPUNG DELIMA	5	-	-	-	-	-	45	-	-	-	26	-	5	-	8	-	-	-	-	-	-
		PUSKESMAS PADANG ULAK TANDING	-	-	-	-	-	-	-	-	-	-	39	-	-	-	-	-	-	-	-	-	-
		PUSKESMAS PERUMNAS	1	-	-	-	-	-	3	-	-	-	4	-	-	-	113	-	20	-	-	-	-
		PUSKESMAS SAMBIREJO	-	-	-	-	-	-	-	-	-	-	-	-	-	-	105	-	-	-	-	-	-
		RSU Curup	-	-	-	-	-	-	15	-	-	-	-	-	-	-	19	-	33	-	-	-	-
DIY	BANTUL	PUSKESMAS BAMBANG LIPURO	-	-	-	-	-	-	-	-	-	-	-	-	-	-	3	-	-	-	-	-	-
		PUSKESMAS BANGUNTAPAN II	-	-	-	-	-	-	-	-	17	1	4	-	-	-	10	-	-	-	-	-	-
		PUSKESMAS JETIS I																					
		PUSKESMAS SRANDAKAN	-	-	-	-	-	-	-	-	-	-	1	1	1	1	-	-	-	-	-	-	-
		RSP Respira Yogyakarta	-	-	-	-	-	-	-	-	-	-	-	-	-	-	-	-	-	-	-	-	-
		RSUD Penembahan Senopati	-	-	-	-	-	-	-	-	-	-	-	-	-	-	-	-	-	-	-	-	-
	GUNUNG KIDUL	PUSKESMAS GEDANGSARI I																					
		PUSKESMAS KARANGMOJO II	-	-	1	-	-	-	-	-	-	-	-	-	-	-	2	-	-	-	-	-	-
		PUSKESMAS NGAWEN I																					
		PUSKESMAS NGAWEN II	-	-	-	-	-	-	-	-	-	-	-	-	-	-	-	-	-	-	-	-	-
		PUSKESMAS NGLIPAR I	-	-	-	-	-	-	-	-	-	-	-	-	-	-	1	-	-	-	-	-	-

Prov	Kab/Kota	Layanan	WPS		PPS		Waria		LSL		IDU		Pasangan Risti		Pelanggan PS		Lain2		WBP		Sero Discordant	
			tes	HIV +	tes	HIV +	tes	HIV +	tes	HIV +	tes	HIV +	tes	HIV +	tes	HIV +	tes	HIV +	tes	HIV +	tes	HIV +
		PUSKESMAS NGLIPAR II	-	-	-	-	-	-	-	-	-	-	-	-	-	-	16	-	-	-	-	-
		PUSKESMAS PALIYAN																				
		PUSKESMAS PANGGANG II																				
		PUSKESMAS PATUK I	-	-	-	-	-	-	-	-	-	-	-	-	-	-	2	-	-	-	-	-
		PUSKESMAS PLAYEN I																				
		PUSKESMAS PLAYEN II																				
		PUSKESMAS PONJONG II																				
		PUSKESMAS SAPTOSARI																				
		PUSKESMAS SEMANU I	-	-	-	-	-	-	-	-	-	-	1	-	-	-	-	-	-	-	-	-
		PUSKESMAS SEMANU II																				
		PUSKESMAS TANJUNG SARI	-	-	-	-	-	-	-	-	-	-	-	-	-	-	1	-	-	-	-	-
		PUSKESMAS TEPUS II																				
		PUSKESMAS WONOSARI I																				
	KOTA YOGYAKARTA	PKBI Yogyakarta	4	-	-	-	-	-	11	4	-	-	-	-	5	-	29	-	-	-	-	-
		PUSKESMAS DANUREJAN II																				
		PUSKESMAS GEDONG TENGEN	37	2	1	-	5	-	51	12	-	-	66	3	65	-	5	2	88	-	-	-
		PUSKESMAS GONDO KUSUMAN I	-	-	-	-	-	-	-	-	-	-	2	-	-	-	1	-	-	-	-	-
		PUSKESMAS GONDO KUSUMAN II	-	-	-	-	-	-	-	-	-	-	2	-	-	-	5	1	-	-	-	-
		PUSKESMAS GONDOMANAN																				
		PUSKESMAS JETIS	-	-	-	-	-	-	-	-	-	-	-	-	-	-	1	-	-	-	-	-

Prov	Kab/Kota	Layanan	WPS		PPS		Waria		LSL		IDU		Pasangan Risti		Pelanggan PS		Lain2		WBP		Sero Discordant		
			tes	HIV +	tes	HIV +	tes	HIV +	tes	HIV +	tes	HIV +	tes	HIV +	tes	HIV +	tes	HIV +	tes	HIV +	tes	HIV +	tes
		PUSKESMAS KOTA GEDE I																					
		PUSKESMAS KOTA GEDE II																					
		PUSKESMAS KRATON																					
		PUSKESMAS MANTRIJERON	-	-	-	-	13	-	-	-	-	-	-	-	-	-	1	-	-	-	-	-	-
		PUSKESMAS MERGANGSAN	-	-	-	-	7	1	16	2	-	-	8	-	-	-	7	1	-	-	-	-	
		PUSKESMAS NGAMPILAN																					
		PUSKESMAS PAKUALAMAN																					
		PUSKESMAS TEGALREJO YOGYAKARTA	81	-	1	-	9	1	84	6	-	-	8	2	2	-	5	-	-	-	-	-	
		PUSKESMAS UMBUL HARJO I	-	-	-	-	-	-	15	2	-	-	3	-	-	-	9	-	1	-	1	1	
		PUSKESMAS UMBUL HARJO II																					
		PUSKESMAS WIROBRAJAN	-	-	-	-	-	-	-	-	-	-	-	-	-	-	8	-	-	-	-	-	
		RS Bethesda Yogyakarta	3	-	2	-	-	-	3	1	-	-	9	-	6	1	52	-	-	-	1	1	
		RS Muhammadiyah Yogya	-	-	-	-	-	-	-	-	-	-	-	-	1	-	10	1	-	-	-	-	
		RSU Panti Rapih	-	-	-	-	-	-	2	2	-	-	1	-	6	1	6	-	-	-	-	-	
		RSU Yogyakarta	-	-	-	-	-	-	-	-	-	-	-	-	-	-	8	-	-	-	-	-	
	KULON PROGO	PUSKESMAS GALUR II																					
		PUSKESMAS GIRIMULYO I	-	-	-	-	-	-	-	-	-	-	1	-	-	-	-	-	-	-	-	-	
		PUSKESMAS KALIBAWANG	-	-	-	-	-	-	-	-	-	-	-	-	-	-	-	-	-	-	-	-	

Prov	Kab/Kota	Layanan	WPS		PPS		Waria		LSL		IDU		Pasangan Risti		Pelanggan PS		Lain2		WBP		Sero Discordant	
			tes	HIV +	tes	HIV +	tes	HIV +	tes	HIV +	tes	HIV +	tes	HIV +	tes	HIV +	tes	HIV +	tes	HIV +	tes	HIV +
		PUSKESMAS SENTOLO II																				
		PUSKESMAS TEMON II	-	-	-	-	-	-	-	-	-	-	-	-	-	-	26	-	-	-	-	-
		RSUD Nyi Ageng Serang	-	-	-	-	-	-	-	-	-	-	1	1	-	-	2	-	-	-	-	-
		RSUD Wates	-	-	-	-	-	-	-	-	-	-	1	1	-	-	2	1	-	-	-	-
	SLEMAN	Lapas Klas IIb Sleman	-	-	-	-	-	-	-	-	-	-	13	-	12	-	-	-	25	-	-	-
		PUSKESMAS BERBAH																				
		PUSKESMAS CANGKRINGAN																				
		PUSKESMAS DEPOK I	-	-	-	-	13	-	-	-	-	-	-	-	-	-	1	-	-	-	-	-
		PUSKESMAS DEPOK III	-	-	-	-	1	1	20	6	-	-	1	-	-	-	14	3	-	-	-	-
		PUSKESMAS GAMPING I	-	-	-	-	-	-	-	-	-	-	-	-	-	-	2	-	-	-	-	-
		PUSKESMAS GAMPING II	5	-	-	-	-	-	-	-	-	-	-	-	-	-	2	-	-	-	-	-
		PUSKESMAS GODEAN I																				
		PUSKESMAS GODEAN II																				
		PUSKESMAS MINGGIR																				
		PUSKESMAS MLATI II																				
		PUSKESMAS MLATI I	24	1	-	-	2	-	-	-	-	-	2	-	3	-	23	2	-	-	-	-
		PUSKESMAS MOYUDAN	-	-	-	-	-	-	-	-	-	-	1	-	-	-	1	-	-	-	-	-
		PUSKESMAS NGAGLIK I	-	-	-	-	-	-	-	-	-	-	-	-	-	-	95	-	-	-	-	-
		PUSKESMAS NGAGLIK II	-	-	-	-	-	-	-	-	1	-	2	-	1	-	3	1	-	-	-	-
		PUSKESMAS NGEMPLAK II																				
		PUSKESMAS NGEMPLAK I																				
		PUSKESMAS PRAMBANAN	23	-	1	-	2	-	-	-	-	-	-	-	-	-	-	-	-	-	-	-
		PUSKESMAS SLEMAN																				
		PUSKESMAS TEMPEL I																				

Prov	Kab/Kota	Layanan	WPS		PPS		Waria		LSL		IDU		Pasangan Risti		Pelanggan PS		Lain2		WBP		Sero Discordant	
			tes	HIV +	tes	HIV +	tes	HIV +	tes	HIV +	tes	HIV +	tes	HIV +	tes	HIV +	tes	HIV +	tes	HIV +	tes	HIV +
		PUSKESMAS TEMPEL II																				
		RS Jiwa Ghrasia/Laljiwa pakem	-	-	-	-	-	-	1	1	-	-	2	-	12	-	8	-	-	-	-	-
DKI	JAKARTA BARAT	PUSKESMAS KEC. CENGKARENG	115	3	-	-	-	-	37	3	33	1	62	3	8	1	38	-	-	-	-	-
		PUSKESMAS KEC. GROGOL PETAMBURAN	107	2	-	-	-	-	6	3	2	-	11	-	3	-	54	-	-	-	-	-
		PUSKESMAS KEC. KALIDERES	-	-	-	-	1	-	16	6	-	-	22	2	32	4	-	-	-	-	-	-
		PUSKESMAS KEC. KEBON JERUK	88	2	-	-	8	1	21	9	11	1	46	-	37	-	39	-	-	-	-	-
		PUSKESMAS KEC. KEMBANGAN	18	-	-	-	40	1	8	1	30	-	-	-	-	-	2	-	2	-	-	-
		PUSKESMAS KEC. PALMERAH	-	-	-	-	-	-	1	-	-	-	-	-	-	-	37	-	-	-	-	-
		PUSKESMAS KEC. TAMAN SARI	857	16	-	-	-	-	89	16	-	-	144	3	4	-	18	-	1	1	-	-
		PUSKESMAS KEC. TAMBORA	103	2	1	-	67	2	166	20	13	-	8	1	34	-	2	-	-	-	-	-
		RS Pelni Petamburan	-	-	-	-	-	-	-	-	-	-	-	-	-	-	-	-	-	-	-	-
		RS Kanker Dharmais	-	-	-	-	-	-	-	-	-	-	9	8	5	4	-	-	-	-	-	-
		RSAB Harapan Kita	-	-	-	-	-	-	-	-	-	-	-	-	-	-	-	-	-	-	-	-
		RSU Kec. Kembangan	-	-	-	-	-	-	1	-	-	-	-	-	-	-	6	-	-	-	-	-
		RSUD Cengkareng	-	-	-	-	-	-	-	-	-	-	-	-	-	-	-	-	-	-	-	-
		RSUK Kalideres																				
		RSUK Taman Sari	-	-	-	-	-	-	-	-	-	-	-	-	-	-	-	-	-	-	-	-
	JAKARTA PUSAT	Klinik Angsamerah	3	-	-	-	-	-	80	5	-	-	102	4	5	-	4	-	-	-	-	-
		Lapas Salemba	-	-	-	-	-	-	-	-	-	-	-	-	-	-	2	1	2	1	-	-
		PUSKESMAS KEC. CEMPAKA PUTIH	-	-	-	-	-	-	2	-	1	-	7	-	5	-	4	-	-	-	-	-

Prov	Kab/Kota	Layanan	WPS		PPS		Waria		LSL		IDU		Pasangan Risti		Pelanggan PS		Lain2		WBP		Sero Discordant	
			tes	HIV +	tes	HIV +	tes	HIV +	tes	HIV +	tes	HIV +	tes	HIV +	tes	HIV +	tes	HIV +	tes	HIV +	tes	HIV +
		PUSKESMAS KEC. GAMBIR	26	-	1	-	-	-	16	4	1	-	3	-	-	-	4	-	1	-	-	-
		PUSKESMAS KEC. JOHAR BARU	20	-	-	-	-	-	-	1	6	-	32	-	1	-	48	-	-	-	-	-
		PUSKESMAS KEC. KEMAYORAN	43	-	-	-	21	5	-	-	18	2	145	4	10	-	1	-	-	-	-	-
		PUSKESMAS KEC. MENTENG	-	-	-	-	24	7	-	-	52	1	7	1	7	-	37	-	17	-	-	-
		PUSKESMAS KEC. SAWAH BESAR	23	-	-	-	45	4	2	-	-	-	-	-	-	-	1	-	-	-	-	-
		PUSKESMAS KEC. SENEN	48	-	-	-	2	2	222	40	20	1	1	-	16	-	46	6	16	1	-	-
		PUSKESMAS KEC. TANAH ABANG	200	7	-	-	1	1	-	-	26	3	7	-	69	-	5	-	18	1	-	-
		RS AL Dr MintoHarjo	-	-	-	-	-	-	37	2	33	3	58	4	31	3	258	2	-	-	-	-
		RS PAD Gatot Soebroto	1	-	-	-	-	-	1	1	-	-	14	1	1	1	6	1	-	-	-	-
		RS Sint Carolus	30	3	14	3	1	-	1,191	272	5	4	417	34	295	22	51	2	-	-	2	2
		RSU Kec. Sawah Besar	-	-	-	-	-	-	-	-	-	-	1	1	2	1	10	2	-	-	-	-
	JAKARTA SELATAN	Klinik Yayasan Angsamerah	13	-	-	-	-	-	77	18	-	-	136	3	14	-	91	4	-	-	-	-
		PUSKESMAS KEC. CILANDAK	44	-	-	-	16	2	8	3	4	1	109	3	5	-	1	-	-	-	-	-
		PUSKESMAS KEC. JAGAKARSA	-	-	-	-	-	-	1	-	-	-	1	-	-	-	26	2	-	-	-	-
		PUSKESMAS KEC. KEBAYORAN BARU	75	-	-	-	1	1	14	5	-	-	8	2	8	-	45	-	-	-	-	-
		PUSKESMAS KEC. KEBAYORAN LAMA	1	-	-	-	-	-	-	-	-	-	-	-	5	-	236	4	-	-	-	-
		PUSKESMAS KEC. MAMPANG PRAPATAN	-	-	-	-	-	-	3	3	-	-	36	4	1	-	211	-	-	-	-	-
		PUSKESMAS KEC. PANCORAN	-	-	-	-	-	-	14	7	1	1	6	1	5	-	15	-	-	-	-	-
		PUSKESMAS KEC. PASAR MINGGU	17	-	-	-	30	1	5	1	-	-	42	2	17	1	85	-	-	-	-	-

Prov	Kab/Kota	Layanan	WPS		PPS		Waria		LSL		IDU		Pasangan Risti		Pelanggan PS		Lain2		WBP		Sero Discordant		
			tes	HIV +	tes	HIV +	tes	HIV +	tes	HIV +	tes	HIV +	tes	HIV +	tes	HIV +	tes	HIV +	tes	HIV +	tes	HIV +	tes
		PUSKESMAS KEC. PESANGGRAHAN	9	-	-	-	-	-	-	-	10	6	12	1	1	-	10	-	-	-	-	-	-
		PUSKESMAS KEC. SETIA BUDI	12	-	8	-	34	4	151	26	2	2	25	2	17	-	-	-	-	-	-	-	-
		PUSKESMAS KEC. TEBET	-	-	-	-	-	-	1	1	-	-	2	-	1	-	108	1	-	-	-	-	-
		RS Kec. Tebet	3	1	-	-	2	-	7	3	-	-	2	1	3	-	48	4	1	-	-	-	-
		RSU Fatmawati	3	2	3	-	1	-	13	5	4	3	9	2	3	-	26	-	-	-	-	-	-
		RSU Kec. Mampang Prapatan	-	-	-	-	-	-	4	4	-	-	-	-	1	-	2	-	-	-	-	-	-
		RSUD Pasar Minggu	-	-	-	-	-	-	1	1	1	1	3	1	1	1	9	2	-	-	-	-	-
	JAKARTA TIMUR	Lapas Klas I Cipinang	-	-	-	-	-	-	-	-	-	-	-	-	-	-	148	1	148	1	-	-	-
		Lapas Klas II Cipinang Narkotika	-	-	-	-	-	-	-	-	2	2	-	-	23	1	6	-	31	3	-	-	-
		Poliklinik Rutan Cipinang	-	-	-	-	-	-	-	-	-	-	-	-	-	-	-	-	-	-	-	-	-
		Pro Care Clinic PKBI	192	5	-	-	36	1	25	2	-	-	25	-	64	2	-	-	1	-	1	1	1
		PUSKESMAS KEC. CAKUNG	49	2	-	-	31	-	-	-	-	-	90	1	4	1	19	-	-	-	-	-	-
		PUSKESMAS KEC. CIPAYUNG	136	-	-	-	-	-	186	-	16	-	131	-	32	-	106	-	5	-	-	-	-
		PUSKESMAS KEC. CIRACAS	101	6	-	-	11	-	10	3	-	-	62	3	29	2	12	1	-	-	-	-	-
		PUSKESMAS KEC. DUREN SAWIT	20	-	-	-	-	-	2	2	20	1	2	-	2	-	3	-	-	-	-	-	-
		PUSKESMAS KEC. JATINEGARA	109	2	-	-	40	1	6	1	36	2	37	-	15	1	4	-	19	-	-	-	-
		PUSKESMAS KEC. KRAMAT JATI	79	1	1	-	-	-	86	4	35	2	146	2	17	2	4	-	-	-	-	-	-
		PUSKESMAS KEC. MAKASAR	3	-	-	-	1	1	1	-	20	1	73	1	12	-	12	-	1	-	-	-	-
		PUSKESMAS KEC. MATRAMAN	18	1	-	-	-	-	2	2	17	6	3	1	4	2	81	1	1	-	-	-	-

Prov	Kab/Kota	Layanan	WPS		PPS		Waria		LSL		IDU		Pasangan Risti		Pelanggan PS		Lain2		WBP		Sero Discordant	
			tes	HIV +	tes	HIV +	tes	HIV +	tes	HIV +	tes	HIV +	tes	HIV +	tes	HIV +	tes	HIV +	tes	HIV +	tes	HIV +
		PUSKESMAS KEC. PASAR REBO	466	13	1	-	33	-	563	28	2	-	209	1	5	4	13	-	-	-	-	-
		PUSKESMAS KEC. PULO GADUNG	2	-	-	-	23	2	-	-	20	-	7	3	1	1	7	-	1	-	-	-
		RS Esnawan Antariksa	-	-	-	-	-	-	-	-	-	-	-	-	-	-	51	3	2	-	-	-
		RS FK UKI	-	-	4	3	-	-	-	-	-	-	2	-	-	-	1	1	-	-	-	-
		RS Kepolisian Pusat	27	3	15	4	-	-	32	16	19	10	114	4	533	42	86	-	-	-	-	-
		RS Ketergantungan Obat Jakarta	-	-	-	-	-	-	-	-	-	-	3	1	-	-	-	-	-	-	-	-
		RS Pengayoman	-	-	-	-	-	-	-	-	-	-	3	2	-	-	1	-	1	-	-	-
		RS Pusat Otak Nasional	-	-	-	-	-	-	1	1	-	-	4	1	-	-	1	-	-	-	-	-
		RSU Pasar Rebo	-	-	-	-	-	-	1	1	3	3	3	2	-	-	-	-	-	-	-	-
		RSUP Persahabatan	-	-	-	-	-	-	2	3	1	2	-	-	3	2	-	-	-	-	-	-
		Rumkit Tk. IV Cijantung																				
		Rutan Klas II A Pondok Bambu Jakarta Timur	-	-	-	-	-	-	-	-	-	-	-	-	-	-	-	-	43	-	-	-
	JAKARTA UTARA	Kantor KKP Tanjung Priok	-	-	-	-	-	-	-	-	-	-	714	1	-	-	707	-	-	-	-	-
		Klinik Keluarga TANJUNG PRIUK	293	5	-	-	-	-	1	1	-	-	12	-	8	-	5	-	3	-	-	-
		PUSKESMAS KEC. CILINCING	214	10	-	-	1	-	6	-	-	-	579	5	29	3	18	1	-	-	-	-
		PUSKESMAS KEC. K O J A	152	2	1	-	52	7	38	9	1	-	41	2	15	2	122	-	-	-	-	-
		PUSKESMAS KEC. KELAPA GADING (PKC BARU)	117	2	-	-	1	-	31	3	-	-	9	1	2	1	49	-	-	-	-	-
		PUSKESMAS KEC. PADEMANGAN	-	-	-	-	7	-	-	-	-	-	-	-	-	-	11	-	-	-	-	-
		PUSKESMAS KEC. PENJARINGAN	92	8	-	-	4	-	5	-	4	3	182	5	10	3	4	-	-	-	-	-
		PUSKESMAS KEC. TANJUNG PRIOK	152	5	-	-	33	6	120	12	113	2	15	2	15	3	2	-	-	-	-	-

Prov	Kab/Kota	Layanan	WPS		PPS		Waria		LSL		IDU		Pasangan Risti		Pelanggan PS		Lain2		WBP		Sero Discordant	
			tes	HIV +	tes	HIV +	tes	HIV +	tes	HIV +	tes	HIV +	tes	HIV +	tes	HIV +	tes	HIV +	tes	HIV +	tes	HIV +
		RSPI Prof.Dr. Sulianti S.	-	-	-	-	-	-	-	-	-	-	3	2	4	3	-	-	-	-	-	-
	KEPULAUAN SERIBU	PUSKESMAS KEC. KEP. SERIBU UTARA/RB	-	-	-	-	-	-	-	-	-	-	-	-	-	1	21	1	-	-	-	-
		PUSKESMAS KEL. PULAU HARAPAN																				
		PUSKESMAS KEL. PULAU PANGGANG																				
Gorontalo	KOTA GORONTALO	PUSKESMAS BULADU	-	-	-	-	-	-	1	-	-	-	-	-	-	-	-	-	-	-	-	-
		PUSKESMAS DULALOWO	-	-	-	-	10	-	9	-	-	-	-	-	1	-	96	-	-	-	-	-
		PUSKESMAS DUMBO RAYA	-	-	-	-	18	2	47	6	-	-	-	-	-	-	-	-	-	-	-	-
		PUSKESMAS DUNGINGI	-	-	-	-	-	-	1	-	-	-	-	-	-	-	45	-	2	-	-	-
		PUSKESMAS HULONTHALANGI	-	-	-	-	-	-	-	-	-	-	-	-	-	-	51	-	-	-	-	-
		PUSKESMAS LIMBA B	-	-	-	-	-	-	-	-	-	-	-	-	-	-	96	-	-	-	-	-
		PUSKESMAS PILOLODAA	-	-	-	-	1	-	-	-	-	-	-	-	-	-	46	-	-	-	-	-
		PUSKESMAS SIPATANA	-	-	-	-	3	-	57	-	-	-	-	-	-	-	59	-	-	-	-	-
		PUSKESMAS TAMALATE	-	-	-	-	-	-	26	1	-	-	45	-	-	-	154	-	-	-	-	-
Jabar	BANDUNG	PUSKESMAS BANJARAN	33	-	1	-	5	1	58	-	31	-	8	-	156	-	166	-	-	-	-	-
		PUSKESMAS BOJONGSOANG	-	-	-	-	-	-	-	-	-	-	-	-	-	-	38	-	-	-	-	-
		PUSKESMAS CAMPAKAMULYA																				
		PUSKESMAS CICALENGKA	-	-	-	-	1	-	25	1	15	-	16	-	25	-	71	-	-	-	-	-
		PUSKESMAS CIKALONG																				
		PUSKESMAS CIKARO																				
		PUSKESMAS CILEUNYI	-	-	-	-	-	-	4	-	21	-	-	-	-	-	6	-	1	-	-	-
		PUSKESMAS CIPARAY	-	-	-	-	27	1	16	3	6	-	-	-	5	-	10	-	-	-	-	-

Prov	Kab/Kota	Layanan	WPS		PPS		Waria		LSL		IDU		Pasangan Risti		Pelanggan PS		Lain2		WBP		Sero Discordant		
			tes	HIV +	tes	HIV +	tes	HIV +	tes	HIV +	tes	HIV +	tes	HIV +	tes	HIV +	tes	HIV +	tes	HIV +	tes	HIV +	tes
		PUSKESMAS CIWIDEY																					
		PUSKESMAS GAJAH MEKAR																					
		PUSKESMAS KATAPANG	3	1	2	-	5	1	50	1	18	-	27	-	14	-	33	-	-	-	1	1	
		PUSKESMAS KIANGROKE	-	-	-	-	-	-	1	-	16	-	5	-	2	-	39	1	1	-	-	-	
		PUSKESMAS KOPO																					
		PUSKESMAS LINGGAR																					
		PUSKESMAS MARGAHAYU SELATAN																					
		PUSKESMAS NAGRAK	-	-	-	-	-	-	-	-	-	-	1	-	-	-	45	-	2	-	-	-	
		PUSKESMAS PACET	-	-	-	-	-	-	3	1	-	-	-	-	-	-	19	-	-	-	-	-	
		PUSKESMAS PADAMUKTI	-	-	-	-	-	-	1	1	-	-	-	-	-	-	-	-	-	-	-	-	
		PUSKESMAS PAKUTANDANG	-	-	-	-	-	-	1	-	-	-	-	-	-	-	-	-	-	-	-	-	
		PUSKESMAS PANCA																					
		PUSKESMAS PANGALENGAN	-	-	-	-	-	-	-	-	-	-	1	1	-	-	1	-	-	-	-	-	
		PUSKESMAS PASEH																					
		PUSKESMAS PASIR JAMBU	67	-	-	-	-	-	67	1	9	-	9	-	1	-	11	-	125	1	-	-	
		PUSKESMAS RAHAYU																					
		PUSKESMAS RANCA EKEK	-	-	-	-	-	-	-	-	-	-	-	-	-	-	-	-	-	-	-	-	
		PUSKESMAS RANCABALI																					
		PUSKESMAS RANCAMANYAR																					
		PUSKESMAS RAWABOGO																					

Prov	Kab/Kota	Layanan	WPS		PPS		Waria		LSL		IDU		Pasangan Risti		Pelanggan PS		Lain2		WBP		Sero Discordant		
			tes	HIV +	tes	HIV +	tes	HIV +	tes	HIV +	tes	HIV +	tes	HIV +	tes	HIV +	tes	HIV +	tes	HIV +	tes	HIV +	tes
		PUSKESMAS SANGKAN HURIP																					
		PUSKESMAS SAWAHLEGA																					
		PUSKESMAS SOLOKAN JERUK	-	-	-	-	-	-	-	-	-	-	-	-	-	-	3	-	-	-	-	-	-
		PUSKESMAS SUGIHMUKTI																					
		PUSKESMAS SUKAMANAH																					
		PUSKESMAS SUMBERSARI																					
		RS Lanud Sulaiman																					
		RSU A M C																					
		RSUD Al Ihsan	-	-	-	-	-	-	-	1	-	-	-	-	1	1	3	1	-	-	-	-	-
		RSUD Cicalengka	-	-	-	-	-	-	-	-	-	-	-	-	-	-	3	-	-	-	3	-	
		RSUD Majalaya	-	-	-	-	-	-	-	-	-	-	-	-	-	-	-	-	-	-	-	-	-
	BANDUNG BARAT	PUSKESMAS BATUJAJAR	3	-	-	-	4	-	3	1	-	-	13	-	3	-	-	-	3	-	1	1	
		PUSKESMAS CICANGKANGGIRANG																					
		PUSKESMAS CIHAMPELAS																					
		PUSKESMAS CIKALONGWETAN	-	-	-	-	-	-	16	-	-	-	70	-	3	-	15	1	4	-	-	-	
		PUSKESMAS CIKOLE																					
		PUSKESMAS CILILIN	-	-	-	-	-	-	-	-	-	-	43	-	-	-	1	-	-	-	-	-	
		PUSKESMAS CIMAREME																					
		PUSKESMAS CIPATAT	44	-	1	-	2	-	1	-	-	-	-	-	2	-	2	-	-	-	-	-	
		PUSKESMAS CIPEUNDEUY	-	-	-	-	-	-	-	-	-	-	-	-	-	-	6	-	-	-	-	-	
		PUSKESMAS CIRATA	-	-	-	-	-	-	-	-	-	-	-	-	-	-	1	-	-	-	-	-	

Prov	Kab/Kota	Layanan	WPS		PPS		Waria		LSL		IDU		Pasangan Risti		Pelanggan PS		Lain2		WBP		Sero Discordant	
			tes	HIV +	tes	HIV +	tes	HIV +	tes	HIV +	tes	HIV +	tes	HIV +	tes	HIV +	tes	HIV +	tes	HIV +	tes	HIV +
		PUSKESMAS CISARUA																				
		PUSKESMAS CITALEM																				
		PUSKESMAS CIWARUGA	-	-	-	-	-	-	1	-	-	-	-	-	1	-	8	-	-	-	-	-
		PUSKESMAS GUNUNGHALU	-	-	-	-	-	-	-	-	-	-	-	-	-	-	20	-	-	-	-	-
		PUSKESMAS JAYAGIRI	-	-	-	-	-	-	-	-	-	-	-	-	-	-	25	-	-	-	-	-
		PUSKESMAS JAYAMEKAR																				
		PUSKESMAS LEMBANG	4	-	-	-	9	-	5	2	-	-	3	-	-	-	2	-	-	-	-	-
		PUSKESMAS MUKAPAYUNG	-	-	-	-	-	-	-	-	-	-	-	-	-	-	62	-	-	-	-	-
		PUSKESMAS NGAMPRAH																				
		PUSKESMAS PADALARANG	98	-	2	-	15	-	718	4	3	-	-	-	-	-	5	-	10	-	1	1
		PUSKESMAS PARONGPONG	-	-	-	-	-	-	-	-	-	-	15	-	-	-	-	-	1	-	-	-
		PUSKESMAS PATARUMAN	-	-	-	-	-	-	-	-	-	-	-	-	-	-	-	-	-	-	-	-
		PUSKESMAS RAJAMANDALA	-	-	-	-	-	-	-	-	-	-	-	-	-	-	-	-	-	-	-	-
		PUSKESMAS RENDE	-	-	-	-	-	-	1	-	-	-	1	-	1	-	-	-	-	-	-	-
		PUSKESMAS SAGULING	-	-	-	-	-	-	-	-	-	-	-	-	-	-	-	-	-	-	-	-
		PUSKESMAS SINDANGKERTA	-	-	-	-	-	-	-	-	-	-	36	-	-	-	37	-	-	-	-	-
		PUSKESMAS SUMURBANDUNG																				
		PUSKESMAS TAGOGAPU	-	-	-	-	-	-	-	-	-	-	-	-	-	-	1	-	-	-	-	-
		RS Cahya Kawaluyaan	-	-	-	-	-	-	-	-	-	-	4	2	1	1	4	-	1	1	-	-
		RS Jiwa Provinsi Jawa Barat	-	-	-	-	-	-	-	-	-	-	-	-	-	-	10	1	-	-	-	-

Prov	Kab/Kota	Layanan	WPS		PPS		Waria		LSL		IDU		Pasangan Risti		Pelanggan PS		Lain2		WBP		Sero Discordant		
			tes	HIV +	tes	HIV +	tes	HIV +	tes	HIV +	tes	HIV +	tes	HIV +	tes	HIV +	tes	HIV +	tes	HIV +	tes	HIV +	tes
		RSUD Cililin	-	-	-	-	-	-	-	-	-	-	-	-	1	1	-	-	-	-	-	-	-
	BEKASI	PUSKESMAS BABELAN I	-	-	-	-	20	3	-	-	3	-	-	-	4	1	7	-	-	-	-	-	-
		PUSKESMAS CABANG BUNGIN	-	-	-	-	-	-	1	-	-	-	-	-	-	-	-	-	-	-	-	-	-
		PUSKESMAS CIBARUSAH	-	-	-	-	-	-	1	1	-	-	-	-	-	-	-	-	-	-	-	-	-
		PUSKESMAS CIBATU	56	1	1	-	2	1	54	6	-	-	-	-	1	-	-	-	-	-	-	-	-
		PUSKESMAS CIKARANG	2	-	-	-	8	-	51	19	3	-	1	-	3	1	132	1	-	-	-	-	-
		PUSKESMAS KEDUNG WARINGIN	187	5	-	-	-	-	-	-	-	-	-	-	-	-	-	-	-	-	-	-	-
		PUSKESMAS MUARA GEMBONG																					
		PUSKESMAS SETU I	226	3	-	-	-	-	72	7	-	-	7	-	1	-	-	-	-	-	-	1	1
		PUSKESMAS SIRNAJAYA	-	-	-	-	-	-	10	3	-	-	-	-	-	-	-	-	-	-	-	-	-
		PUSKESMAS TAMBUN	187	4	-	-	13	-	139	29	8	-	6	1	4	-	85	2	-	-	-	-	-
		PUSKESMAS TARUMA JAYA	20	1	-	-	-	-	-	-	-	-	-	-	-	-	-	-	-	-	-	-	-
	BOGOR	PUSKESMAS BOJONG GEDE	-	-	1	-	-	-	1	-	2	-	-	-	-	-	12	-	-	-	-	-	-
		PUSKESMAS CIAWI	1	1	-	-	-	-	5	3	-	-	2	1	-	-	6	-	-	-	-	-	-
		PUSKESMAS CIGOMBONG	-	-	-	-	-	-	2	1	-	-	1	-	1	-	2	-	-	-	-	-	-
		PUSKESMAS CIJERUK	-	-	-	-	-	-	-	-	-	-	3	-	-	-	-	-	-	-	-	-	-
		PUSKESMAS CILEUNGS	31	-	-	-	-	-	34	7	-	-	48	-	6	-	52	4	2	-	-	-	-
		PUSKESMAS CIMANDALA	-	-	-	-	-	-	1	-	-	-	-	-	-	-	-	-	-	-	-	-	-
		PUSKESMAS CIOMAS	258	-	1	-	-	-	200	7	124	2	9	-	11	-	-	-	33	1	-	-	-
		PUSKESMAS CIRIMEKAR	1	-	-	-	-	-	1	-	-	-	2	1	2	-	-	-	-	-	-	-	-
		PUSKESMAS CISARUA	11	-	-	-	-	-	-	-	-	-	1	-	-	-	55	2	-	-	-	-	-
		PUSKESMAS CISEENG	-	-	-	-	-	-	-	-	1	-	-	-	-	-	1	-	-	-	-	-	-

Prov	Kab/Kota	Layanan	WPS		PPS		Waria		LSL		IDU		Pasangan Risti		Pelanggan PS		Lain2		WBP		Sero Discordant	
			tes	HIV +	tes	HIV +	tes	HIV +	tes	HIV +	tes	HIV +	tes	HIV +	tes	HIV +	tes	HIV +	tes	HIV +	tes	HIV +
		PUSKESMAS CITEUREUP	-	-	-	-	2	-	20	5	-	-	1	-	1	-	3	-	1	-	-	-
		PUSKESMAS DARMAGA	-	-	-	-	-	-	1	1	-	-	-	-	-	-	-	-	-	-	-	-
		PUSKESMAS GUNUNG SINDUR	-	-	-	-	-	-	-	-	5	-	-	-	-	-	20	-	-	-	-	-
		PUSKESMAS JONGGOL	-	-	-	-	-	-	10	1	-	-	-	-	-	-	4	-	-	-	-	-
		PUSKESMAS LEUWILIANG	-	-	-	-	-	-	1	-	-	-	-	-	-	-	-	-	-	-	-	-
		PUSKESMAS NANGGUNG																				
		PUSKESMAS PARUNG	1	-	1	-	-	-	-	-	-	-	-	-	-	-	12	-	1	-	-	-
		PUSKESMAS RUMPIN	-	-	-	-	-	-	-	-	-	-	-	-	-	-	-	-	-	-	-	-
		RSU Ciawi	1	1	-	-	1	1	-	-	-	-	73	1	1	-	-	-	-	-	-	-
	CIAMIS	PUSKESMAS BANJARSARI	4	1	-	-	-	-	3	1	-	-	1	-	6	-	1	1	-	-	1	1
		PUSKESMAS CIAMIS	3	-	-	-	-	-	5	-	13	-	1	-	1	-	8	-	-	-	-	-
		PUSKESMAS CIHAURBEUTI																				
		PUSKESMAS CIJEUNGJING	-	-	-	-	-	-	-	-	-	-	-	-	-	-	17	-	-	-	-	-
		PUSKESMAS CIMARAGAS	1	1	-	-	-	-	-	-	-	-	-	-	-	-	40	-	-	-	-	-
		PUSKESMAS CIPAKU	-	-	-	-	-	-	-	-	-	-	1	-	-	-	-	-	-	-	-	-
		PUSKESMAS CISAGA	-	-	-	-	-	-	-	-	-	-	2	-	-	-	12	-	-	-	-	-
		PUSKESMAS GARDUJAYA	-	-	-	-	-	-	-	-	-	-	-	-	-	-	51	-	1	-	-	-
		PUSKESMAS HANDAPHERANG	-	-	-	-	-	-	-	-	-	-	3	-	2	-	-	-	-	-	-	-
		PUSKESMAS IMBANAGARA	-	-	-	-	1	-	158	-	-	-	-	-	-	-	-	-	-	-	-	-
		PUSKESMAS KAWALI	-	-	-	-	-	-	-	-	-	-	-	-	-	-	1	-	-	-	-	-
		PUSKESMAS LAKBOK	-	-	-	-	-	-	-	-	-	-	-	-	-	-	109	-	-	-	-	-

Prov	Kab/Kota	Layanan	WPS		PPS		Waria		LSL		IDU		Pasangan Risti		Pelanggan PS		Lain2		WBP		Sero Discordant	
			tes	HIV +	tes	HIV +	tes	HIV +	tes	HIV +	tes	HIV +	tes	HIV +	tes	HIV +	tes	HIV +	tes	HIV +	tes	HIV +
		PUSKESMAS MANDALIKA	-	-	-	-	-	-	1	-	-	-	-	-	-	-	-	-	-	-	-	-
		PUSKESMAS PANJALU	-	-	-	-	-	-	-	-	-	-	5	2	-	-	58	-	-	-	-	-
		PUSKESMAS PANUMBANGAN																				
		PUSKESMAS PAYUNGSARI	-	-	-	-	-	-	-	-	-	-	-	-	-	-	2	-	-	-	-	-
		PUSKESMAS RANCAH	2	-	-	-	-	-	15	-	2	-	-	-	-	-	3	-	-	-	-	-
		PUSKESMAS SINDANGKASIH	-	-	-	-	-	-	5	1	-	-	2	-	2	-	21	-	-	-	1	1
		PUSKESMAS SUKAMANTRI	-	-	-	-	-	-	-	-	-	-	-	-	-	-	2	-	-	-	-	-
		RSUD Ciamis	-	-	-	-	-	-	-	-	-	-	1	-	-	-	2	-	-	-	-	-
	CIANJUR	BKPM Cianjur	-	-	-	-	-	-	-	-	-	-	-	-	-	-	-	-	-	-	-	-
		PUSKESMAS CIANJUR KOTA	62	-	-	-	20	1	148	5	13	1	-	-	-	-	417	2	-	-	-	-
		PUSKESMAS CIDAUN	-	-	-	-	-	-	-	-	-	-	-	1	-	-	-	-	-	-	-	-
		PUSKESMAS CIKALONGKULON	-	-	-	-	-	-	-	-	-	-	17	-	-	-	-	-	-	-	-	-
		Puskesmas Cipanas	-	-	-	-	-	-	11	3	-	-	2	-	-	-	3	1	-	-	-	-
		PUSKESMAS CIPENDAWA	62	-	-	-	-	-	92	2	-	-	171	-	-	-	-	-	-	-	-	-
		PUSKESMAS CIRANJANG	-	-	-	-	-	-	8	1	-	-	30	-	1	-	84	-	1	-	-	-
		PUSKESMAS MUKA	-	-	-	-	17	1	49	8	17	-	48	-	-	-	-	-	-	-	-	-
		PUSKESMAS SUKANAGALIH	1	-	-	-	-	-	52	-	-	-	-	-	1	-	54	-	1	-	-	-
		PUSKESMAS SUKARESMI	-	-	-	-	-	-	-	-	-	-	-	-	-	-	49	-	-	-	-	-
		RSU Cianjur	4	4	-	-	-	-	1	1	-	-	6	1	7	-	47	-	1	-	-	-
		RSUD Cimacan	-	-	-	-	-	-	-	-	-	-	-	-	-	-	-	-	-	-	-	-

Prov	Kab/Kota	Layanan	WPS		PPS		Waria		LSL		IDU		Pasangan Risti		Pelanggan PS		Lain2		WBP		Sero Discordant	
			tes	HIV +	tes	HIV +	tes	HIV +	tes	HIV +	tes	HIV +	tes	HIV +	tes	HIV +	tes	HIV +	tes	HIV +	tes	HIV +
	CIREBON	Lapas Khusus Narkotika Gintung Cirebon	-	-	-	-	-	-	-	-	-	-	-	-	-	-	29	2	29	2	-	-
		PUSKESMAS BABAKAN																				
		PUSKESMAS BEBER	64	-	-	-	-	-	1	-	-	-	2	-	-	-	4	-	-	-	-	-
		PUSKESMAS CILEDUG	23	-	-	-	1	-	10	-	-	-	-	-	-	-	-	-	-	-	-	-
		PUSKESMAS GEBANG																				
		PUSKESMAS KALIWEDI	-	-	-	-	-	-	-	-	-	-	16	-	-	-	21	-	-	-	-	-
		PUSKESMAS KEDAWUNG	37	2	-	-	6	-	60	5	36	-	-	-	1	-	-	-	-	-	-	-
		PUSKESMAS LOSARI																				
		PUSKESMAS MUNDU																				
		PUSKESMAS PALIMANAN	-	-	-	-	-	-	-	-	-	-	-	-	-	-	3	-	-	-	-	-
		PUSKESMAS PANGURAGAN																				
		PUSKESMAS PLERED	-	-	-	-	-	-	-	-	-	-	139	-	-	-	1	-	-	-	-	-
		PUSKESMAS PLUMBON	-	-	-	-	-	-	1	1	49	-	57	-	2	-	93	-	-	-	-	-
		PUSKESMAS SINDANG LAUT	-	-	-	-	-	-	-	-	54	-	302	-	-	-	-	-	1	-	-	-
		PUSKESMAS SUMBER																				
		PUSKESMAS SURANENGGALA	-	-	-	-	-	-	7	-	-	-	3	-	7	-	15	-	-	-	-	-
		PUSKESMAS TALUN																				
		PUSKESMAS TEGAL GUBUK																				
		PUSKESMAS TERSANA	-	-	-	-	-	-	-	-	-	-	16	-	1	-	-	-	-	-	-	-
		PUSKESMAS WARUROYOM	-	-	-	-	18	4	39	4	-	-	10	-	-	-	-	-	-	-	-	-
		RS Pertamina Klayan	-	-	-	-	-	-	-	-	-	-	-	-	-	-	-	-	-	-	-	-
		RS Paru Provinsi Jawa Barat	-	-	-	-	-	-	-	-	-	-	-	-	-	-	-	-	-	-	-	-

Prov	Kab/Kota	Layanan	WPS		PPS		Waria		LSL		IDU		Pasangan Risti		Pelanggan PS		Lain2		WBP		Sero Discordant	
			tes	HIV +	tes	HIV +	tes	HIV +	tes	HIV +	tes	HIV +	tes	HIV +	tes	HIV +	tes	HIV +	tes	HIV +	tes	HIV +
		RS Sumber Waras	-	-	-	-	-	-	-	-	-	-	-	-	-	-	-	-	-	-	-	-
		RSU Mitra Plumbon	-	-	-	-	-	-	-	-	-	-	3	-	-	-	9	-	-	-	-	-
		RSUD Arjawinangun	-	-	-	-	1	-	-	-	-	-	1	-	-	-	-	-	-	-	-	-
		RSUD Waled																				
	GARUT	Klinik Aster PKBI Garut	-	-	-	-	4	-	143	1	-	-	3	-	-	-	-	-	-	-	-	-
		PUSKESMAS BUNGBULANG																				
		PUSKESMAS CIKAJANG																				
		PUSKESMAS CIKELET	-	-	-	-	-	-	-	-	-	-	-	-	-	-	2	-	-	-	-	-
		PUSKESMAS CILAWU	-	-	-	-	-	-	-	-	-	-	-	-	-	-	91	-	-	-	-	-
		Puskesmas Cipanas	-	-	-	-	-	-	27	-	-	-	-	-	-	-	31	-	-	-	-	-
		PUSKESMAS CISURUPAN	-	-	-	-	-	-	-	-	-	-	-	-	-	-	34	-	1	-	-	-
		PUSKESMAS GUNTUR																				
		PUSKESMAS HAUR PANGGUNG	-	-	-	-	9	-	20	-	-	-	28	-	1	-	3	-	25	-	-	-
		PUSKESMAS KARANGPAWITAN	-	-	-	-	-	-	-	-	5	-	-	-	-	-	-	-	1	-	-	-
		PUSKESMAS LELES	-	-	-	-	-	-	-	-	-	-	-	-	-	-	140	-	-	-	-	-
		PUSKESMAS MEKARUKTI	-	-	-	-	-	-	-	-	-	-	-	-	-	-	78	-	-	-	-	-
		PUSKESMAS PASUNDAN																				
		PUSKESMAS PEMEUNGPEUK	-	-	-	-	-	-	-	-	-	-	41	-	1	1	1	-	-	-	-	-
		PUSKESMAS SUKA RAME	17	-	-	-	-	-	1	1	-	-	85	-	2	-	-	-	-	-	-	-
		PUSKESMAS SUKA SENANG	-	-	-	-	-	-	5	-	-	-	-	-	-	-	162	-	52	-	-	-
		PUSKESMAS SUKAHURIP	-	-	-	-	-	-	-	-	-	-	-	-	-	-	58	-	-	-	-	-

Prov	Kab/Kota	Layanan	WPS		PPS		Waria		LSL		IDU		Pasangan Risti		Pelanggan PS		Lain2		WBP		Sero Discordant		
			tes	HIV +	tes	HIV +	tes	HIV +	tes	HIV +	tes	HIV +	tes	HIV +	tes	HIV +	tes	HIV +	tes	HIV +	tes	HIV +	tes
		PUSKESMAS SUKAMERANG	-	-	-	-	-	-	-	-	-	-	-	-	-	-	164	-	1	-	-	-	-
		Rumkit Tk IV Guntur Garut	2	-	-	-	4	-	73	8	2	-	21	1	-	-	3	-	-	-	-	-	-
	INDRAMAYU	PUSKESMAS ANJATAN	-	-	-	-	-	-	-	-	-	-	-	-	-	-	208	1	2	-	-	-	-
		PUSKESMAS BALONGAN	-	-	-	-	-	-	-	-	-	-	-	-	-	-	54	-	-	-	-	-	-
		PUSKESMAS BONGAS	4	1	-	-	-	-	-	-	-	-	1	1	-	-	1	-	-	-	-	-	-
		PUSKESMAS JATI BARANG	84	-	-	-	10	1	89	2	-	-	-	-	-	-	199	1	-	-	-	-	-
		PUSKESMAS KANDANG HAUR	74	9	-	-	3	-	13	1	-	-	221	5	-	-	6	-	-	-	-	-	-
		PUSKESMAS KARANG AMPEL	11	-	-	-	-	-	31	1	-	-	347	1	1	1	12	-	-	-	-	-	-
		PUSKESMAS KEDOKAN BUNDER	-	-	-	-	-	-	-	-	-	-	14	-	-	-	124	-	1	-	-	-	-
		PUSKESMAS KERTA SEMAYA	15	-	-	-	15	-	15	-	-	-	21	-	-	-	211	-	1	-	-	-	-
		PUSKESMAS KRANGKENG	-	-	-	-	-	-	-	-	-	-	-	-	-	-	157	-	1	-	-	-	-
		PUSKESMAS MARGADADI	3	-	2	-	1	-	22	1	-	-	26	1	3	-	2	-	-	-	-	-	-
		PUSKESMAS PATROL	-	-	-	-	-	-	-	-	-	-	20	1	-	-	1	1	-	-	-	-	-
		PUSKESMAS TRISI	32	-	-	-	1	-	4	1	-	-	231	-	2	1	2	-	-	-	-	-	-
		RSUD Indramayu	1	1	-	-	-	-	-	-	-	-	4	-	2	1	3	2	-	-	-	-	-
		Rumkit Bhayangkara Indramayu	24	24	-	-	-	-	2	2	-	-	15	15	21	21	5	5	-	-	-	-	-
	KARAWANG	PUSKESMAS CIAMPEL	-	-	-	-	-	-	-	-	-	-	2	1	-	-	1	1	-	-	-	-	-
		PUSKESMAS CIKAMPEK	-	-	-	-	-	-	1	1	-	-	2	1	1	-	7	-	-	-	-	-	-
		PUSKESMAS JATI SARI	13	-	-	-	-	-	-	-	-	-	-	-	-	-	4	-	-	-	-	-	-
		PUSKESMAS KARAWANG	-	-	-	-	8	2	23	10	1	-	1	-	11	2	12	2	-	-	-	-	-

Prov	Kab/Kota	Layanan	WPS		PPS		Waria		LSL		IDU		Pasangan Risti		Pelanggan PS		Lain2		WBP		Sero Discordant	
			tes	HIV +	tes	HIV +	tes	HIV +	tes	HIV +	tes	HIV +	tes	HIV +	tes	HIV +	tes	HIV +	tes	HIV +	tes	HIV +
		PUSKESMAS KARAWANG KULON	207	-	3	-	1	-	16	3	-	-	9	-	33	-	17	-	5	-	-	-
		PUSKESMAS KLARI																				
		PUSKESMAS LEMAHABANG	-	-	-	-	-	-	-	-	-	-	2	-	2	1	1	-	-	-	-	-
		PUSKESMAS LOJI																				
		PUSKESMAS NAGASARI	1	1	-	-	7	1	54	16	-	-	-	-	2	1	23	-	-	-	-	-
		PUSKESMAS PLAWAD																				
		PUSKESMAS RAWAMERTA	-	-	-	-	-	-	-	-	-	-	-	-	-	-	-	-	-	-	-	-
		PUSKESMAS RENGASDENGKLOK	36	1	-	-	-	-	1	-	-	-	2	-	-	-	12	-	-	-	-	-
		PUSKESMAS SUNGAI BUNTU	59	-	-	-	-	-	-	-	-	-	1	-	-	-	37	-	-	-	-	-
		PUSKESMAS TALAGASARI	-	-	-	-	-	-	-	-	-	-	-	-	-	-	202	-	6	-	-	-
		PUSKESMAS TANJUNGPURA	-	-	-	-	-	-	-	-	-	-	4	-	48	-	45	-	1	-	-	-
		PUSKESMAS TELUK JAMBE																				
		PUSKESMAS WADAS	-	-	-	-	-	-	-	-	-	-	-	-	-	-	6	-	-	-	-	-
		PUSKESMAS WANAKERTA	135	3	-	-	45	1	15	-	36	-	6	-	-	-	-	-	-	-	-	-
	KOTA BANDUNG	BKPM Bandung	-	-	-	-	-	-	-	-	-	-	-	-	-	-	-	-	-	-	-	-
		Kantor KKP Bandung	-	-	-	-	-	-	-	-	-	-	252	-	-	-	87	-	-	-	-	-
		Klinik Mawar PKBI	483	-	1	-	7	2	81	2	-	-	1	-	4	1	4	-	4	1	-	-
		Lapas Wanita kelas IIA Bandung	-	-	-	-	-	-	-	-	-	-	1	1	-	-	59	-	60	1	-	-
		PUSKESMAS BABATAN	30	3	-	-	-	-	-	-	1	-	4	-	1	-	-	-	-	-	-	-
		PUSKESMAS CIPADUNG																				

Prov	Kab/Kota	Layanan	WPS		PPS		Waria		LSL		IDU		Pasangan Risti		Pelanggan PS		Lain2		WBP		Sero Discordant		
			tes	HIV +	tes	HIV +	tes	HIV +	tes	HIV +	tes	HIV +	tes	HIV +	tes	HIV +	tes	HIV +	tes	HIV +	tes	HIV +	tes
		PUSKESMAS UPT ARCAMANIK	-	-	-	-	-	-	-	-	-	-	-	-	-	-	14	-	-	-	-	-	-
		PUSKESMAS UPT BABAKANSARI	-	-	-	-	-	-	12	-	-	-	-	-	-	-	-	-	-	-	-	-	-
		PUSKESMAS UPT CARINGIN																					
		PUSKESMAS UPT CETARIP																					
		PUSKESMAS UPT CIBIRU	-	-	-	-	-	-	37	5	-	-	1	-	4	-	8	-	-	-	-	-	-
		PUSKESMAS UPT CIBUNTU	-	-	-	-	4	-	-	-	-	-	-	-	-	-	7	-	-	-	-	-	-
		PUSKESMAS UPT CIPAMOKOLAN																					
		PUSKESMAS UPT CIUMBULEUIT																					
		PUSKESMAS UPT GARUDA	-	-	-	-	6	-	20	2	13	-	2	-	-	-	1	-	-	-	-	-	-
		PUSKESMAS UPT GRIYA ANTAPANI	1	-	2	-	-	-	-	-	1	-	-	-	1	-	-	-	-	-	-	-	-
		PUSKESMAS UPT IBRAHIM ADJIE	-	-	2	-	9	-	156	22	1	-	8	-	9	1	8	-	-	-	-	-	-
		PUSKESMAS UPT KOPO	-	-	-	-	-	-	-	-	-	-	-	-	1	-	1	-	-	-	-	-	-
		PUSKESMAS UPT MARGAHAYU RAYA																					
		PUSKESMAS UPT NEGLASARI	-	-	-	-	-	-	-	-	-	-	-	-	-	-	1	-	-	-	-	-	-
		PUSKESMAS UPT PADASUKA	-	-	-	-	-	-	-	-	-	-	-	-	-	-	-	-	-	-	-	-	-
		PUSKESMAS UPT PANGHEGAR																					
		PUSKESMAS UPT PASIR KALIKI	-	-	-	-	-	-	-	-	-	-	-	-	-	-	3	1	-	-	-	-	-
		PUSKESMAS UPT PASUNDAN	-	-	-	-	4	-	41	7	10	-	1	-	2	1	3	-	1	-	-	-	-

Prov	Kab/Kota	Layanan	WPS		PPS		Waria		LSL		IDU		Pasangan Risti		Pelanggan PS		Lain2		WBP		Sero Discordant	
			tes	HIV +	tes	HIV +	tes	HIV +	tes	HIV +	tes	HIV +	tes	HIV +	tes	HIV +	tes	HIV +	tes	HIV +	tes	HIV +
		PUSKESMAS UPT PUTER	-	-	-	-	-	-	5	1	-	-	1	-	-	-	1	-	-	-	-	-
		PUSKESMAS UPT SALAM	-	-	-	-	-	-	-	-	-	-	3	-	-	-	15	-	-	-	-	-
		PUSKESMAS UPT SINDANG JAYA																				
		PUSKESMAS UPT TAMBLONG	-	-	-	-	-	-	5	1	-	-	1	-	-	-	-	-	-	-	-	-
		PUSKESMAS UPT UJUNG BERUNG INDAH	-	-	-	-	-	-	3	1	58	-	3	-	-	-	9	-	-	-	-	-
		RS Pusat AU Dr M Salamun	-	-	-	-	-	-	-	-	-	-	-	-	-	-	-	-	-	-	-	-
		RS Advent Bandung	-	-	-	-	-	-	13	3	-	-	4	2	1	-	7	2	-	-	-	-
		RS Al-Islam Bandung	-	-	-	-	-	-	1	1	-	-	-	-	1	1	1	1	-	-	1	1
		RS Immanuel Bandung	4	4	-	-	-	-	37	6	2	2	2	-	-	-	3	-	-	-	-	-
		RS Kebonjati	-	-	1	1	-	-	2	2	-	-	-	-	-	-	1	1	-	-	-	-
		RS Muhammadiyah Bandung	-	-	-	-	-	-	-	-	-	-	1	1	-	-	5	-	-	-	-	-
		RS Paru Dr. H.A. Rotinsulu Bandung	-	-	-	-	-	-	-	-	-	-	-	-	-	-	8	1	-	-	-	-
		RS Santo Yusup Bandung	1	-	-	-	-	-	-	-	-	-	1	-	2	1	7	-	-	-	1	1
		RS St. Borromeus	-	-	-	-	-	-	3	3	1	1	-	-	10	10	2	2	-	-	-	-
		RSB Astanaanyar																				
		RSIA Limijati																				
		RSU Dr Hasan Sadikin	-	-	-	-	-	-	1	1	-	-	6	1	2	-	5	-	3	-	-	-
		RSUD Kota Bandung/Ujung Berung	-	-	-	-	-	-	7	-	-	-	6	-	5	-	53	-	-	-	-	-
		Rutan Klas I Bandung	-	-	-	-	-	-	-	-	-	-	-	-	65	-	-	-	65	-	-	-
	KOTA BANJAR	PUSKESMAS BANJAR I	-	-	-	-	-	-	-	-	-	-	-	-	1	-	-	-	-	-	-	-
		PUSKESMAS BANJAR II	-	-	-	-	-	-	-	-	-	-	-	-	-	-	23	-	-	-	-	-

Prov	Kab/Kota	Layanan	WPS		PPS		Waria		LSL		IDU		Pasangan Risti		Pelanggan PS		Lain2		WBP		Sero Discordant		
			tes	HIV +	tes	HIV +	tes	HIV +	tes	HIV +	tes	HIV +	tes	HIV +	tes	HIV +	tes	HIV +	tes	HIV +	tes	HIV +	tes
		PUSKESMAS BANJAR III	-	-	-	-	1	-	35	-	1	-	-	-	-	-	107	-	-	-	-	-	-
		PUSKESMAS LANGENSARI I	-	-	-	-	2	1	12	1	-	-	-	-	-	-	10	-	-	-	-	-	-
		PUSKESMAS LANGENSARI II	-	-	-	-	-	-	51	1	-	-	1	-	-	-	3	-	-	-	-	-	-
		PUSKESMAS PATARUMAN I	3	-	-	-	-	-	27	1	-	-	1	-	4	-	2	-	1	-	-	-	-
		PUSKESMAS PATARUMAN II	40	-	-	-	-	-	4	-	-	-	-	-	151	-	-	-	-	-	-	-	-
		PUSKESMAS PATARUMAN III	1	-	-	-	-	-	8	3	-	-	-	-	-	-	-	-	1	-	-	-	-
		PUSKESMAS PURWAHARJA I	3	-	1	-	1	-	16	-	-	-	-	-	-	-	-	-	-	-	-	-	-
		PUSKESMAS PURWAHARJA II	-	-	-	-	-	-	2	-	-	-	-	-	-	-	16	-	-	-	-	-	-
	KOTA BEKASI	Lapas Kelas II A Bekasi	-	-	-	-	-	-	-	-	56	1	-	-	209	3	-	-	265	4	-	-	-
		PUSKESMAS AREN JAYA	-	-	-	-	-	-	2	1	5	-	3	-	-	-	-	-	-	-	-	-	-
		PUSKESMAS BANTAR GEBANG I	-	-	-	-	-	-	1	1	-	-	-	-	-	-	-	-	-	-	-	-	-
		PUSKESMAS BOJONG RAWA LUMBU	-	-	-	-	8	-	214	43	8	3	1	-	17	2	11	-	-	-	-	-	-
		PUSKESMAS JATI ASIH	-	-	-	-	1	-	-	-	2	-	-	-	-	-	101	-	-	-	-	-	-
		PUSKESMAS JATIMAKMUR	-	-	-	-	-	-	2	2	1	-	4	1	4	-	-	-	-	-	-	1	1
		PUSKESMAS JATIRAHAYU	-	-	-	-	-	-	-	-	-	-	6	-	-	-	-	-	-	-	-	-	-
		PUSKESMAS JATISAMPURNA	49	-	-	-	-	-	2	-	4	1	-	-	-	-	-	-	-	-	-	-	-
		PUSKESMAS JATIWARNA	-	-	-	-	-	-	-	-	-	-	-	-	-	-	1	-	-	-	-	-	-
		PUSKESMAS KALIABANG TENGAH	-	-	-	-	-	-	18	5	10	7	13	-	3	-	-	-	-	-	-	-	-

Prov	Kab/Kota	Layanan	WPS		PPS		Waria		LSL		IDU		Pasangan Risti		Pelanggan PS		Lain2		WBP		Sero Discordant		
			tes	HIV +	tes	HIV +	tes	HIV +	tes	HIV +	tes	HIV +	tes	HIV +	tes	HIV +	tes	HIV +	tes	HIV +	tes	HIV +	tes
		PUSKESMAS KARANG KITRI	9	1	-	-	-	-	7	2	-	-	8	-	4	-	35	-	-	-	-	-	-
		PUSKESMAS KOTA BARU	131	2	-	-	-	-	26	1	15	3	-	-	-	-	-	-	2	-	-	-	
		PUSKESMAS MUSTIKA RAYA	14	1	-	-	2	-	41	8	3	1	-	-	-	-	-	-	-	-	2	2	
		PUSKESMAS PEJUANG	-	-	-	-	-	-	-	-	-	-	-	-	-	-	-	-	-	-	-	-	
		PUSKESMAS PEKAYON JAYA	4	-	-	-	-	-	-	-	4	-	-	-	-	-	3	-	-	-	-	-	
		PUSKESMAS PENGASINAN	-	-	-	-	29	2	19	5	-	-	3	-	4	-	11	-	-	-	-	-	
		PUSKESMAS PONDOK GEDE	-	-	-	-	-	-	-	-	-	-	2	-	5	-	1	-	-	-	-	-	
		PUSKESMAS RAWA TEMBAGA	118	4	3	-	-	-	29	4	-	-	1	-	2	-	6	-	-	-	-	-	
		PUSKESMAS SEROJA	-	-	-	-	-	-	-	-	-	-	-	-	-	-	5	-	-	-	-	-	
		PUSKESMAS TELUK PUCUNG	-	-	-	-	-	-	48	5	23	2	-	-	-	-	1	-	-	-	-	-	
		RSU Global Awal Bross	-	-	-	-	-	-	-	-	-	-	-	-	-	-	-	-	-	-	-	-	
		RSUD Bekasi	19	7	3	2	-	-	36	19	16	3	4	1	1	2	1	-	-	-	28	33	
	KOTA BOGOR	Lapas Paledang	-	-	-	-	-	-	-	-	-	-	-	-	49	1	13	-	-	-	-	-	
		PUSKESMAS BELONG	-	-	-	-	-	-	-	-	-	-	-	-	-	-	17	-	-	-	-	-	
		PUSKESMAS BOGOR SELATAN	-	-	-	-	-	-	-	-	-	-	-	-	-	-	1	1	-	-	-	-	
		PUSKESMAS BOGOR TENGAH	-	-	-	-	-	-	35	2	-	-	6	-	1	-	11	-	-	-	-	-	
		PUSKESMAS BOGOR TIMUR	7	-	-	-	-	-	24	2	17	-	-	-	2	-	77	-	-	-	-	-	
		PUSKESMAS BOGOR UTARA																					
		PUSKESMAS BONDONGAN	7	-	-	-	-	-	-	-	-	-	-	-	-	-	-	-	-	-	-	-	

Prov	Kab/Kota	Layanan	WPS		PPS		Waria		LSL		IDU		Pasangan Risti		Pelanggan PS		Lain2		WBP		Sero Discordant	
			tes	HIV +	tes	HIV +	tes	HIV +	tes	HIV +	tes	HIV +	tes	HIV +	tes	HIV +	tes	HIV +	tes	HIV +	tes	HIV +
		PUSKESMAS CIPAKU	2	-	-	-	1	-	1	-	-	-	27	1	5	2	1	-	1	1	-	-
		PUSKESMAS GANG AUT																				
		PUSKESMAS GANG KELOR	-	-	-	-	-	-	2	2	-	-	1	1	-	-	-	-	-	-	-	-
		PUSKESMAS KAYU MANIS																				
		PUSKESMAS KEDUNG BADAK	593	3	2	-	77	1	132	2	121	-	-	-	-	4	-	4	-	-	-	
		PUSKESMAS LAWANG GINTUNG	-	-	-	-	-	-	2	-	-	-	-	-	-	2	-	-	-	-	-	
		PUSKESMAS MEKARWANGI	-	-	-	-	-	-	-	-	1	-	-	-	-	311	-	1	-	-	-	
		PUSKESMAS MERDEKA	-	-	-	-	-	-	2	1	1	-	-	-	-	71	-	1	-	-	-	
		PUSKESMAS PANCASAN	-	-	-	-	10	1	22	4	-	-	-	-	1	1	3	-	-	-	-	
		PUSKESMAS PASIR MULYA	8	-	-	-	-	-	55	12	-	-	-	-	1	-	-	-	-	-	-	
		PUSKESMAS PONDOK RUMPUT																				
		PUSKESMAS PULO ARMYN	-	-	-	-	-	-	25	6	-	-	36	-	11	-	3	-	-	-	-	
		PUSKESMAS SEMPLAK	-	-	-	-	-	-	-	-	-	-	-	-	-	105	-	-	-	-	-	
		PUSKESMAS SEMPUR	-	-	-	-	-	-	3	-	-	-	-	-	4	-	108	-	-	-	-	
		PUSKESMAS SINDANG BARANG	-	-	-	-	-	-	44	10	-	-	-	-	-	-	-	-	-	-	-	
		PUSKESMAS TANAH SAREAL	-	-	-	-	-	-	-	-	-	-	-	-	-	-	-	-	-	-	-	
		PUSKESMAS TEGAL GUNDIL	-	-	-	-	-	-	-	-	-	-	2	-	3	1	179	-	1	-	-	
		PUSKESMAS WARUNG JAMBU	22	-	-	-	-	-	22	3	-	-	-	-	3	-	215	-	-	-	-	
		RS PMI Bogor																				
		RS Medika Dramaga	-	-	-	-	-	-	-	-	-	-	-	-	-	-	-	-	-	-	-	

Prov	Kab/Kota	Layanan	WPS		PPS		Waria		LSL		IDU		Pasangan Risti		Pelanggan PS		Lain2		WBP		Sero Discordant		
			tes	HIV +	tes	HIV +	tes	HIV +	tes	HIV +	tes	HIV +	tes	HIV +	tes	HIV +	tes	HIV +	tes	HIV +	tes	HIV +	tes
		RSIA Hermina Bogor																					
		RSJ Dr. H. Marzoeqi Mahdi	1	1	-	-	-	-	27	23	13	9	10	3	3	2	106	42	-	-	-	-	
		RSUD Kota Bogor																					
	KOTA CIMAHI	PUSKESMAS CIBEKER																					
		PUSKESMAS CIBEUREUM	-	-	-	-	-	-	2	-	-	-	-	-	-	-	1	-	-	-	-	-	-
		PUSKESMAS CIGUGUR TENGAH	-	-	-	-	-	-	-	-	-	-	-	-	-	-	12	-	-	-	-	-	-
		PUSKESMAS CIMAHI SELATAN	-	-	-	-	-	-	2	-	-	-	-	-	-	-	-	-	-	-	-	-	-
		PUSKESMAS CIMAHI TENGAH	1	-	-	-	-	-	38	3	5	-	3	-	3	-	46	-	2	-	-	-	-
		PUSKESMAS CIMAHI UTARA	-	-	1	-	3	-	28	1	14	-	2	-	16	-	4	-	-	-	-	-	-
		PUSKESMAS CIPAGERAN	12	-	-	-	20	-	59	1	4	-	-	-	1	-	-	-	-	-	-	1	1
		PUSKESMAS CITEUREUP	-	-	-	-	-	-	120	5	-	-	-	-	-	-	-	-	-	-	-	-	-
		PUSKESMAS LEUWIGAJAH																					
		PUSKESMAS MELONG TENGAH	-	-	-	-	-	-	-	-	-	-	-	-	-	-	1	-	-	-	-	-	-
		PUSKESMAS PADA SUKA	-	-	-	-	-	-	-	-	-	-	-	-	-	-	1	-	-	-	-	-	-
		PUSKESMAS PASIRKALIKI	-	-	-	-	-	-	-	-	-	-	-	-	-	-	-	-	-	-	-	-	-
		RS Mitra Anugrah Lestari	-	-	-	-	-	-	-	-	-	-	-	-	-	-	-	-	-	-	-	-	-
		RSU Cibabat	-	-	-	-	-	-	2	2	-	-	2	-	5	-	6	-	-	-	-	-	-
		Rumkit Tk. II Dustira Cimahi	-	-	-	-	1	1	1	-	-	-	2	2	-	-	3	-	-	-	-	-	-
	KOTA CIREBON	PUSKESMAS ASTANAGARIB																					
		PUSKESMAS CANGKOL																					

Prov	Kab/Kota	Layanan	WPS		PPS		Waria		LSL		IDU		Pasangan Risti		Pelanggan PS		Lain2		WBP		Sero Discordant	
			tes	HIV +	tes	HIV +	tes	HIV +	tes	HIV +	tes	HIV +	tes	HIV +	tes	HIV +	tes	HIV +	tes	HIV +	tes	HIV +
		PUSKESMAS DRAJAT																				
		PUSKESMAS GUNUNG SARI	46	1	-	-	25	4	89	14	3	-	14	-	47	1	160	-	-	-	-	-
		PUSKESMAS JAGASATRU	-	-	-	-	-	-	-	-	-	-	-	-	-	-	74	-	-	-	-	-
		PUSKESMAS KALIJAGA PERMAI																				
		PUSKESMAS KALITANJUNG																				
		PUSKESMAS KEJAKSAN	1	-	-	-	-	-	8	2	-	-	1	-	2	-	-	-	-	-	-	-
		PUSKESMAS KESUNENAN	8	-	-	-	-	-	51	6	173	1	144	-	1	1	4	-	102	-	-	-
		PUSKESMAS LARANGAN	-	-	-	-	-	-	-	-	-	-	-	-	-	-	189	-	-	-	-	-
		PUSKESMAS PAMITRAN																				
		PUSKESMAS PEGAMBIRAN																				
		PUSKESMAS SITOPENG																				
		PUSKESMAS SUNYARAGI																				
	KOTA DEPOK	PUSKESMAS ABADIJAYA	-	-	-	-	-	-	57	8	-	-	-	-	-	-	-	-	-	-	-	-
		PUSKESMAS BEJI	-	-	1	1	-	-	2	1	-	-	-	-	1	1	1	2	-	-	-	-
		PUSKESMAS BHAKTIJAYA	-	-	-	-	-	-	53	9	-	-	-	-	-	-	22	1	8	-	-	-
		PUSKESMAS BOJONGSARI	-	-	-	-	-	-	-	-	-	-	1	-	1	-	17	-	-	-	-	-
		PUSKESMAS CILODONG	-	-	-	-	-	-	40	3	1	1	-	-	-	-	23	-	-	-	-	-
		PUSKESMAS CIMANGGIS	2	1	10	1	-	-	9	3	-	-	-	-	24	-	37	-	-	-	-	-
		PUSKESMAS CINERE	-	-	-	-	-	-	18	6	-	-	-	-	-	-	122	-	-	-	-	-
		PUSKESMAS CIPAYUNG	1	-	-	-	-	-	18	4	-	-	16	-	2	-	3	-	-	-	-	-
		PUSKESMAS KEDAUNG	1	-	-	-	-	-	37	4	-	-	-	-	4	2	62	-	15	2	-	-

Prov	Kab/Kota	Layanan	WPS		PPS		Waria		LSL		IDU		Pasangan Risti		Pelanggan PS		Lain2		WBP		Sero Discordant		
			tes	HIV +	tes	HIV +	tes	HIV +	tes	HIV +	tes	HIV +	tes	HIV +	tes	HIV +	tes	HIV +	tes	HIV +	tes	HIV +	tes
		PUSKESMAS L I M O	1	-	-	-	-	-	19	3	5	-	10	2	1	-	27	2	9	-	-	-	-
		PUSKESMAS PANCORAN MAS	-	-	-	-	6	-	14	6	8	1	12	1	7	2	53	1	1	-	-	-	-
		PUSKESMAS RANGKAPAN JAYA	-	-	-	-	-	-	-	-	5	-	2	-	1	-	19	-	2	-	-	-	-
		PUSKESMAS RATU JAYA	-	-	-	-	13	1	75	15	-	-	3	-	-	-	3	-	3	-	-	-	-
		PUSKESMAS SAWANGAN	-	-	-	-	-	-	-	-	-	-	1	1	1	-	3	1	-	-	-	-	-
		PUSKESMAS SUKAMAJU BARU	-	-	-	-	-	-	15	-	1	-	-	-	1	-	5	-	-	-	-	-	-
		PUSKESMAS SUKMAJAYA	-	-	-	-	3	-	11	1	15	7	10	2	10	1	17	-	27	1	-	-	-
		PUSKESMAS TAPOS	-	-	-	-	-	-	-	-	-	-	-	-	-	-	21	-	-	-	-	-	-
		RS Sentra Medika Cisolak	2	-	-	-	2	1	42	12	-	-	6	-	5	2	3	-	-	-	-	-	-
		RSUD Kota Depok	-	-	-	-	-	-	-	-	3	2	2	2	-	-	27	1	-	-	-	-	-
	KOTA SUKABUMI	Lapas Sukabumi	-	-	-	-	-	-	-	-	-	-	-	-	-	-	-	-	-	-	-	-	-
		PUSKESMAS BAROS																					
		PUSKESMAS BENTENG	-	-	-	-	16	2	36	2	16	-	1	-	-	-	1	-	1	-	-	-	-
		PUSKESMAS CIBEUREM HILIR																					
		PUSKESMAS CIKUNDUL	-	-	-	-	-	-	2	-	15	-	-	-	-	-	-	-	-	-	-	-	-
		PUSKESMAS CIPELANG	-	-	-	-	-	-	-	-	-	-	1	-	-	-	31	-	-	-	-	-	-
		PUSKESMAS GEDONG PANJANG	1	-	-	-	3	-	1	-	-	-	-	-	-	-	2	-	-	-	-	-	-
		PUSKESMAS KARANG TENGAH																					
		PUSKESMAS LEMBURSITU	1	-	-	-	1	-	2	-	-	-	-	-	-	-	18	-	-	-	-	-	-
		PUSKESMAS LIMUS NUNGGAL																					

Prov	Kab/Kota	Layanan	WPS		PPS		Waria		LSL		IDU		Pasangan Risti		Pelanggan PS		Lain2		WBP		Sero Discordant		
			tes	HIV +	tes	HIV +	tes	HIV +	tes	HIV +	tes	HIV +	tes	HIV +	tes	HIV +	tes	HIV +	tes	HIV +	tes	HIV +	tes
		PUSKESMAS NANGGELENG	-	-	-	-	-	-	4	-	-	-	1	-	-	-	-	-	-	-	-	-	-
		PUSKESMAS PABUARAN	-	-	1	-	-	-	7	-	-	-	-	-	-	-	21	-	20	-	-	-	-
		PUSKESMAS SELABATU	-	-	-	-	-	-	4	1	2	-	4	-	-	-	-	-	-	-	-	-	-
		PUSKESMAS SUKABUMI	-	-	-	-	-	-	-	-	-	-	-	-	1	-	56	-	-	-	-	-	-
		PUSKESMAS SUKAKARYA	-	-	-	-	-	-	7	-	-	-	-	-	-	-	-	-	-	-	-	-	-
		PUSKESMAS TIPAR	-	-	-	-	-	-	12	1	-	-	3	-	-	-	-	-	-	-	-	-	-
		RS Assyifa Sukabumi	-	-	-	-	-	-	17	-	-	-	1	-	-	-	61	-	-	-	-	-	-
		RSUD R Syamsudin SH	3	2	1	1	14	-	131	7	45	-	11	3	1	-	3	-	1	-	-	-	-
	KOTA TASIKMALAYA	PUSKESMAS BANTAR																					
		PUSKESMAS BUNGURSARI																					
		PUSKESMAS CIBEUREUM	-	-	-	-	-	-	-	-	-	-	-	-	-	-	1	-	-	-	-	-	-
		PUSKESMAS CIGEUREUNG	-	-	-	-	-	-	-	-	-	-	-	-	-	-	20	-	-	-	-	-	-
		PUSKESMAS CIHIDEUNG	-	-	-	-	-	-	17	-	-	-	-	-	-	-	-	-	-	-	-	-	-
		PUSKESMAS CILEMBANG																					
		PUSKESMAS CIPEDES	-	-	-	-	4	-	49	3	-	-	8	-	2	-	1	-	-	-	-	-	-
		PUSKESMAS INDIHIANG																					
		PUSKESMAS KAHURIPAN	-	-	-	-	-	-	2	2	-	-	-	-	-	-	-	-	-	-	-	-	-
		PUSKESMAS KAWALU																					
		PUSKESMAS LEUWILIANG	-	-	-	-	-	-	-	-	-	-	-	-	-	-	4	-	-	-	-	-	-
		PUSKESMAS MANGKUBUMI																					

Prov	Kab/Kota	Layanan	WPS		PPS		Waria		LSL		IDU		Pasangan Risti		Pelanggan PS		Lain2		WBP		Sero Discordant	
			tes	HIV +	tes	HIV +	tes	HIV +	tes	HIV +	tes	HIV +	tes	HIV +	tes	HIV +	tes	HIV +	tes	HIV +	tes	HIV +
		PUSKESMAS PANGLAYUNGAN	-	-	-	-	-	-	-	-	-	-	-	-	-	-	17	-	-	-	-	-
		PUSKESMAS PARAKANYASAG																				
		PUSKESMAS PURBARATU	-	-	-	-	-	-	-	-	-	-	-	-	-	-	3	-	-	-	-	-
		PUSKESMAS SAMBONGPARI	-	-	-	-	4	-	-	-	-	-	2	-	-	-	14	-	-	-	-	-
		PUSKESMAS SUKALAKSANA	-	-	-	-	-	-	-	-	-	-	-	-	-	-	6	-	-	-	-	-
		PUSKESMAS TAMANSARI	-	-	-	-	-	-	103	1	-	-	-	-	-	-	-	-	-	-	-	-
		RS Tasik Medika Citratama (TMC)	-	-	-	-	-	-	-	-	-	-	1	-	-	-	-	-	-	-	-	-
		RSUD Kota Tasikmalaya (RSUD Dr. Soekardjo)	1	1	-	-	-	-	2	3	-	-	-	-	-	-	2	1	-	-	1	1
	KUNINGAN	PUSKESMAS CIAWIGEBANG	-	-	-	-	-	-	-	-	-	-	66	-	-	-	-	-	3	-	-	-
		PUSKESMAS CIBINGBIN																				
		PUSKESMAS CIDAHU	-	-	-	-	-	-	-	-	-	-	-	-	-	-	-	-	-	-	-	-
		PUSKESMAS CILIMUS	-	-	-	-	-	-	5	1	6	-	164	1	1	-	40	-	-	-	-	-
		PUSKESMAS GARAWANGI	-	-	-	-	-	-	5	1	-	-	-	-	-	-	169	-	1	-	-	-
		PUSKESMAS KUNINGAN	-	-	-	-	9	-	223	7	13	-	15	-	-	-	98	-	-	-	-	-
		PUSKESMAS LURAGUNG	-	-	-	-	5	-	34	1	-	-	4	-	1	1	2	-	-	-	-	-
		PUSKESMAS MANDIRANCAN	-	-	-	-	-	-	-	-	1	-	-	-	-	-	-	-	-	-	-	-
		PUSKESMAS NUSAHERANG																				
		PUSKESMAS SELAJAMBE	-	-	-	-	1	-	-	-	-	-	-	-	-	-	97	-	1	-	-	-
		PUSKESMAS SUKA MULYA	-	-	-	-	-	-	4	-	23	-	-	-	-	-	-	-	16	-	-	-

Prov	Kab/Kota	Layanan	WPS		PPS		Waria		LSL		IDU		Pasangan Risti		Pelanggan PS		Lain2		WBP		Sero Discordant		
			tes	HIV +	tes	HIV +	tes	HIV +	tes	HIV +	tes	HIV +	tes	HIV +	tes	HIV +	tes	HIV +	tes	HIV +	tes	HIV +	tes
		RS Kuningan Medical Center	-	-	-	-	-	-	-	-	-	-	-	-	-	-	-	-	-	-	-	-	-
		RSU El-Syifa	-	-	-	-	-	-	-	-	-	-	-	-	-	-	-	-	-	-	-	-	-
		RSUD Kuningan	-	-	-	-	-	-	-	5	5	7	7	3	3	3	3	-	-	-	-	-	-
	MAJALENGKA	PUSKESMAS BALIDA	-	-	-	-	-	-	-	-	-	-	-	-	-	-	-	-	-	-	-	-	-
		PUSKESMAS CIGASONG	-	-	-	-	-	-	48	3	-	-	-	-	-	-	-	-	-	-	-	-	-
		PUSKESMAS CINGAMBUL																					
		PUSKESMAS JATITUJUH																					
		PUSKESMAS JATIWANGI																					
		PUSKESMAS KADIPATEN	-	-	-	-	7	-	108	2	22	-	8	1	1	-	2	1	-	-	-	-	-
		PUSKESMAS KASOKANDEL																					
		PUSKESMAS LEUWIMUNDING	-	-	-	-	-	-	2	2	-	-	-	-	-	-	-	-	-	-	-	-	-
		PUSKESMAS LIGUNG	1	1	-	-	-	-	-	-	-	-	-	-	1	1	12	1	-	-	-	-	-
		PUSKESMAS MAJA	6	-	-	-	106	-	169	-	-	-	-	-	-	-	-	-	-	-	-	-	-
		PUSKESMAS MUNJUL	-	-	-	-	-	-	2	-	-	-	-	-	-	-	-	-	-	-	-	-	-
		PUSKESMAS PANONGAN	-	-	-	-	-	-	-	-	-	-	1	-	-	-	1	-	-	-	-	-	-
		PUSKESMAS RAJAGALUH	-	-	-	-	-	-	-	-	-	-	3	-	-	-	-	-	-	-	-	-	-
		PUSKESMAS SINDANGWANGI	-	-	-	-	-	-	22	-	-	-	1	-	-	-	-	-	-	-	-	-	-
		PUSKESMAS SUKAHAJI	-	-	-	-	-	-	2	-	-	-	6	-	-	-	-	-	-	-	-	-	-
		PUSKESMAS SUMBERJAYA																					
		RSUD Majalengka	-	-	-	-	6	-	1	1	21	2	-	-	-	-	-	-	-	-	-	-	-
	PURWAKARTA	PUSKESMAS CAMPAKA	-	-	-	-	-	-	1	1	-	-	2	2	1	-	2	-	1	1	-	-	-

Prov	Kab/Kota	Layanan	WPS		PPS		Waria		LSL		IDU		Pasangan Risti		Pelanggan PS		Lain2		WBP		Sero Discordant	
			tes	HIV +	tes	HIV +	tes	HIV +	tes	HIV +	tes	HIV +	tes	HIV +	tes	HIV +	tes	HIV +	tes	HIV +	tes	HIV +
		PUSKESMAS JATILUHUR	30	-	-	-	11	-	12	1	-	-	-	-	-	-	-	-	2	-	-	-
		PUSKESMAS PONDOKSALAM	-	-	-	-	-	-	-	-	-	-	-	-	-	-	2	-	-	-	-	-
		PUSKESMAS PURWAKARTA	8	-	1	-	1	-	2	-	-	-	-	-	5	-	-	-	-	-	-	-
		PUSKESMAS WANAYASA	-	-	-	-	-	-	3	-	2	-	-	-	-	-	-	-	-	-	-	-
	SUBANG	PUSKESMAS BATANGSARI																				
		PUSKESMAS BINONG	-	-	-	-	-	-	-	-	-	-	-	-	-	-	-	-	-	-	-	-
		PUSKESMAS CIASEM																				
		PUSKESMAS CIBOGO	-	-	-	-	-	-	-	-	-	-	-	-	-	-	-	-	-	-	-	-
		PUSKESMAS CIKALAPA	-	-	-	-	-	-	-	-	-	-	-	-	-	-	-	-	-	-	-	-
		PUSKESMAS CIKAUM	11	-	-	-	-	-	-	-	-	-	-	-	-	-	1	-	-	-	-	-
		PUSKESMAS CILAMAYA GIRANG	-	-	-	-	19	3	-	-	-	-	-	-	-	-	-	-	1	-	-	-
		PUSKESMAS CIPEUNDEUY	-	-	-	-	-	-	-	-	-	-	-	-	-	-	12	-	-	-	-	-
		PUSKESMAS CIPUNAGARA	1	1	-	-	-	-	-	-	-	-	-	-	1	1	133	1	-	-	-	-
		PUSKESMAS CIRANGKONG																				
		PUSKESMAS CISALAK	-	-	-	-	-	-	-	-	-	-	-	-	-	-	-	-	-	-	-	-
		PUSKESMAS COMPRENG																				
		PUSKESMAS GUNUNGSEMBUNG	1	-	-	-	1	-	40	3	-	-	-	-	-	-	2	-	-	-	-	-
		PUSKESMAS JALAN CAGAK	-	-	-	-	-	-	-	-	-	-	-	-	-	-	-	-	-	-	-	-
		PUSKESMAS JATIBARU	-	-	-	-	-	-	-	-	-	-	-	-	-	-	-	-	-	-	-	-
		PUSKESMAS JATIREJA	2	-	-	-	1	-	12	-	-	-	-	-	-	-	-	-	-	-	-	-
		PUSKESMAS KALIJATI	-	-	-	-	-	-	-	-	-	-	-	-	-	-	-	-	-	-	-	-

Prov	Kab/Kota	Layanan	WPS		PPS		Waria		LSL		IDU		Pasangan Risti		Pelanggan PS		Lain2		WBP		Sero Discordant	
			tes	HIV +	tes	HIV +	tes	HIV +	tes	HIV +	tes	HIV +	tes	HIV +	tes	HIV +	tes	HIV +	tes	HIV +	tes	HIV +
		PUSKESMAS KARANGANYAR	-	-	-	-	-	-	-	-	-	-	-	-	1	1	10	-	-	-	-	-
		PUSKESMAS KASOMALANG	-	-	-	-	-	-	-	-	-	-	-	-	-	-	-	-	-	-	-	-
		PUSKESMAS LEGONKULON	-	-	-	-	-	-	-	-	-	-	-	-	-	-	40	-	-	-	-	-
		PUSKESMAS MARIUK	-	-	-	-	-	-	-	-	-	-	-	-	-	-	12	-	-	-	-	-
		PUSKESMAS PABUARAN	1	1	-	-	-	-	-	-	-	-	-	-	-	-	-	-	-	-	-	-
		PUSKESMAS PAGADEN	-	-	-	-	-	-	11	-	17	-	-	-	-	-	-	-	-	-	-	-
		PUSKESMAS PALASARI	-	-	-	-	-	-	-	-	-	-	-	-	-	-	-	-	-	-	-	-
		PUSKESMAS PAMANUKAN	2	2	-	-	-	-	14	8	-	-	-	-	-	-	164	-	-	-	-	-
		PUSKESMAS PATOKBEUSI	307	16	-	-	-	-	10	4	-	-	-	-	6	-	10	-	-	-	1	1
		PUSKESMAS PEGADEN BARAT	-	-	-	-	-	-	-	-	-	-	23	-	2	-	-	-	-	-	-	-
		PUSKESMAS PRINGKASAP																				
		PUSKESMAS PURWADADI	26	-	-	-	-	-	2	-	-	-	-	-	-	-	-	-	-	-	-	-
		PUSKESMAS PUSAKA NAGARA	8	1	-	-	3	1	7	1	-	-	2	2	1	-	3	-	-	-	-	-
		PUSKESMAS RAWALELE	-	-	-	-	-	-	-	-	-	-	-	-	-	-	-	-	-	-	-	-
		PUSKESMAS SAGALA HERANG																				
		PUSKESMAS SARANGPANJANG	-	-	-	-	-	-	-	-	-	-	7	-	-	-	1	-	-	-	-	-
		PUSKESMAS SUKARAHAYU	-	-	-	-	-	-	28	4	9	-	3	1	-	-	1	-	3	1	-	-
		PUSKESMAS TAMBAK DAHAN	-	-	-	-	-	-	-	-	-	-	-	-	-	-	-	-	-	-	-	-
		PUSKESMAS TANJUNGWANGI	38	2	1	-	5	1	65	4	-	-	25	-	2	-	28	-	1	-	-	-

Prov	Kab/Kota	Layanan	WPS		PPS		Waria		LSL		IDU		Pasangan Risti		Pelanggan PS		Lain2		WBP		Sero Discordant	
			tes	HIV +	tes	HIV +	tes	HIV +	tes	HIV +	tes	HIV +	tes	HIV +	tes	HIV +	tes	HIV +	tes	HIV +	tes	HIV +
		RSUD Subang	2	2	-	-	-	-	1	-	-	-	4	-	7	3	-	-	-	-	1	1
	SUKABUMI	PUSKESMAS BUNIWANGI	7	1	-	-	15	4	30	3	-	-	3	-	5	-	7	-	1	-	-	-
		PUSKESMAS CICURUG	7	1	-	-	-	-	72	10	-	-	8	-	1	-	395	-	-	-	-	-
		PUSKESMAS CIKAKAK	-	-	-	-	-	-	-	-	-	-	115	-	-	-	-	-	-	-	-	-
		PUSKESMAS CIKEMBAR	1	-	-	-	-	-	5	-	-	-	14	-	1	-	13	-	-	-	-	-
		PUSKESMAS CISAAT	1	-	-	-	-	-	37	2	5	1	-	-	-	-	15	-	-	-	-	-
		PUSKESMAS KARAWANG	-	-	1	-	-	-	20	-	2	-	1	-	7	-	12	-	-	-	-	-
		PUSKESMAS KELAPA NUNGGAL																				
		PUSKESMAS PURABAYA	-	-	-	-	-	-	-	-	-	-	-	-	-	-	1	-	-	-	-	-
		PUSKESMAS SUKALARANG	-	-	-	-	-	-	-	-	-	-	2	-	-	-	170	-	2	-	-	-
		PUSKESMAS SUKARAJA	-	-	-	-	1	-	94	3	-	-	1	-	-	-	180	-	1	-	-	2
		RSU "Hermina"	-	-	-	-	-	-	-	-	-	-	-	-	-	-	88	-	-	-	-	-
		RSU Sekarwangi	-	-	-	-	-	-	-	-	-	-	-	-	-	-	-	-	-	-	-	-
		RSUD Jampang Kulon																				
	SUMEDANG	PUSKESMAS BUAH DUA	-	-	-	-	-	-	-	-	-	-	1	-	-	-	-	-	-	-	-	-
		PUSKESMAS CISITU	1	-	-	-	-	-	4	-	-	-	1	-	-	-	-	-	-	-	-	-
		PUSKESMAS CONGGEANG																				
		PUSKESMAS DARMA RAJA	-	-	-	-	-	-	2	-	-	-	-	-	-	-	96	-	-	-	-	-
		PUSKESMAS GANEAS																				
		PUSKESMAS HAURNGOMBONG	-	-	-	-	-	-	-	-	-	-	2	-	-	-	18	-	-	-	-	-
		PUSKESMAS JATIGEDE	-	-	-	-	-	-	-	-	-	-	-	-	-	-	-	-	-	-	-	-
		PUSKESMAS JATINANGOR	-	-	-	-	-	-	6	2	21	1	1	-	2	-	-	-	-	-	-	-

Prov	Kab/Kota	Layanan	WPS		PPS		Waria		LSL		IDU		Pasangan Risti		Pelanggan PS		Lain2		WBP		Sero Discordant	
			tes	HIV +	tes	HIV +	tes	HIV +	tes	HIV +	tes	HIV +	tes	HIV +	tes	HIV +	tes	HIV +	tes	HIV +	tes	HIV +
		PUSKESMAS JATINUNGGAL	-	-	-	-	-	-	-	-	-	-	-	-	-	-	57	-	1	-	-	-
		PUSKESMAS KOTA KALER	2	-	-	-	-	-	-	-	-	-	2	-	1	-	23	-	3	-	-	-
		PUSKESMAS PASEH	-	-	-	-	-	-	-	-	-	-	-	-	-	-	-	-	-	-	-	-
		PUSKESMAS SITU	-	-	-	-	10	1	58	6	30	-	4	-	1	-	3	-	-	-	1	1
		PUSKESMAS SUKAGALIH																				
		PUSKESMAS SUMEDANG SELATAN	-	-	-	-	-	-	25	5	-	-	-	-	-	-	-	-	-	-	-	-
		PUSKESMAS TANJUNG SARI																				
		PUSKESMAS TOMO	15	1	-	-	-	-	1	-	-	-	3	-	4	-	83	-	-	-	-	-
		PUSKESMAS UJUNGJAYA	26	-	-	-	-	-	-	-	-	-	-	-	-	-	-	-	2	-	-	-
		PUSKESMAS WADO	-	-	-	-	-	-	3	1	-	-	-	-	2	-	220	-	3	-	-	-
		RSUD Sumedang	-	-	-	-	-	-	3	3	-	-	3	3	-	-	-	-	-	-	-	-
	TASIKMALAYA	PUSKESMAS CIAWI	-	-	1	-	-	-	85	-	-	-	-	-	-	-	1	-	1	-	-	-
		PUSKESMAS CIKALONG	-	-	-	-	-	-	-	-	-	-	-	-	-	-	14	-	-	-	-	-
		PUSKESMAS CIKATOMAS																				
		PUSKESMAS KARANG NUNGGAL	-	-	-	-	-	-	-	-	-	-	-	-	-	-	110	1	-	-	-	-
		PUSKESMAS MANONJAYA	-	-	-	-	-	-	55	1	-	-	-	-	-	-	2	-	-	-	-	-
		PUSKESMAS PUSPAHIANG	-	-	-	-	-	-	-	-	-	-	-	-	-	-	1	-	-	-	-	-
		PUSKESMAS RAJAPOLAH	-	-	-	-	4	-	94	-	-	-	-	-	-	-	95	-	-	-	-	-
		PUSKESMAS SINGAPARNA	1	-	-	-	-	-	1	-	-	-	1	-	2	-	158	-	-	-	-	-

Prov	Kab/Kota	Layanan	WPS		PPS		Waria		LSL		IDU		Pasangan Risti		Pelanggan PS		Lain2		WBP		Sero Discordant	
			tes	HIV +	tes	HIV +	tes	HIV +	tes	HIV +	tes	HIV +	tes	HIV +	tes	HIV +	tes	HIV +	tes	HIV +	tes	HIV +
		PUSKESMAS SUKARAME	-	-	-	-	3	-	39	-	-	-	2	-	-	-	2	-	-	-	-	-
		RS SMC Kab.Tasikmalaya	-	-	-	-	-	-	-	-	-	-	-	-	-	-	-	-	-	-	-	-
Jambi	BUNGO	PUSKESMAS MUARA BUNGO I	-	-	-	-	-	-	-	-	-	-	-	-	1	1	-	-	-	-	-	-
		PUSKESMAS MUARA BUNGO II																				
		RSUD H. Hanafi/Muara Bungo	-	-	-	-	-	-	-	-	-	-	4	2	-	-	4	1	-	-	-	-
	KOTA JAMBI	Kantor KKP Jambi	-	-	-	-	-	-	-	-	-	-	1	-	586	1	47	-	-	-	-	-
		PUSKESMAS AUR DURI																				
		PUSKESMAS KEBON HANDIL	95	1	-	-	-	-	25	-	-	-	2	1	2	-	6	-	-	-	-	-
		PUSKESMAS KEBON KOPI																				
		PUSKESMAS KENALI BESAR	1	-	-	-	-	-	14	-	-	-	1	-	4	-	7	-	-	-	-	-
		PUSKESMAS KONI	2	-	-	-	-	-	1	-	-	-	-	-	-	-	1	-	-	-	-	-
		PUSKESMAS OLAK KEMANG	-	-	-	-	-	-	-	-	-	-	-	-	-	-	4	-	-	-	-	-
		PUSKESMAS PAAL MERAH I	-	-	-	-	-	-	-	-	-	-	-	-	1	-	1	-	-	-	-	-
		PUSKESMAS PAAL MERAH II																				
		PUSKESMAS PAAL V	-	-	-	-	-	-	-	-	-	-	-	-	-	-	-	-	-	-	-	-
		PUSKESMAS PAAL X																				
		PUSKESMAS PAKUAN BARU	1	-	1	-	-	-	1	-	-	-	-	-	2	1	1	-	-	-	-	-
		PUSKESMAS PAYO SELINCAH																				
		PUSKESMAS PUTRI AYU	-	-	-	-	-	-	16	-	31	1	6	3	6	-	27	-	-	-	-	-
		PUSKESMAS RAWASARI	25	-	-	-	23	-	7	1	-	-	-	-	4	-	-	-	-	-	-	-

Prov	Kab/Kota	Layanan	WPS		PPS		Waria		LSL		IDU		Pasangan Risti		Pelanggan PS		Lain2		WBP		Sero Discordant		
			tes	HIV +	tes	HIV +	tes	HIV +	tes	HIV +	tes	HIV +	tes	HIV +	tes	HIV +	tes	HIV +	tes	HIV +	tes	HIV +	tes
		PUSKESMAS SIMPANG IV SIPIN	-	-	-	-	-	-	13	-	-	-	-	-	-	-	-	-	-	-	-	-	-
		PUSKESMAS SIMPANG KAWAT	7	-	-	-	25	-	49	2	-	-	-	-	7	-	2	-	-	-	-	-	
		PUSKESMAS TAHTUL YAMAN	-	-	-	-	-	-	-	-	-	-	-	-	-	-	1	-	-	-	-	-	
		PUSKESMAS TALANG BAKUNG	1	-	-	-	-	-	2	-	-	-	-	-	3	-	4	-	-	-	-	-	
		PUSKESMAS TALANG BANJAR																					
		PUSKESMAS TANJUNG PINANG	46	2	-	-	-	-	4	-	14	-	-	-	1	-	14	-	1	-	-	-	
		RS Asia Medika Jambi	-	-	-	-	-	-	-	-	-	-	-	-	-	-	17	-	-	-	-	-	
		RS Islam Arafah	-	-	-	-	-	-	-	-	-	-	-	-	-	-	-	-	-	-	-	-	
		RS Mayang Medical Centre	-	-	-	-	-	-	-	-	-	-	-	-	-	-	1	-	-	-	-	-	
		RS Santa Theresia	-	-	-	-	-	-	-	-	-	-	-	-	-	-	3	-	-	-	-	-	
		RSU Raden Mattaher Jambi	-	-	-	-	-	-	1	-	1	1	-	-	-	-	80	17	-	-	-	-	
		RSUD H. Abdul Manap Kota Jambi	-	-	-	-	-	-	-	-	-	-	2	-	-	-	1	1	-	-	-	-	
		Rumkit Bhayangkara Jambi																					
		Rumkit Tk IV Dr. Bratanata Unang Jambi																					
	TANJUNG JABUNG BARAT	PUSKESMAS KUALA TUNGKAL I	2	-	-	-	4	-	-	-	-	-	-	-	1	-	5	-	-	-	-	-	
		PUSKESMAS MERLUNG																					
		PUSKESMAS SUKOREJO	-	-	-	-	-	-	-	-	-	-	-	-	-	-	3	-	-	-	-	-	
Jateng	BANJARNEGARA	PUSKESMAS MADUKARA I																					
		RSU Banjarnegara	-	-	-	-	-	-	-	-	-	-	-	-	-	-	-	-	-	-	-	-	

Prov	Kab/Kota	Layanan	WPS		PPS		Waria		LSL		IDU		Pasangan Risti		Pelanggan PS		Lain2		WBP		Sero Discordant	
			tes	HIV +	tes	HIV +	tes	HIV +	tes	HIV +	tes	HIV +	tes	HIV +	tes	HIV +	tes	HIV +	tes	HIV +	tes	HIV +
	BANYUMAS	BKMIA Kartini																				
		BKPM Purwokerto	-	-	-	-	-	-	-	-	-	-	-	-	-	-	-	-	-	-	-	-
		PUSKESMAS AJIBARANG II																				
		PUSKESMAS BANYUMAS																				
		PUSKESMAS CILONGOK I	-	-	-	-	-	-	-	-	-	-	-	-	-	-	260	-	-	-	-	-
		PUSKESMAS GUMELAR	-	-	-	-	-	-	-	-	-	-	1	-	-	-	-	-	-	-	-	-
		PUSKESMAS I BATURRADEN	110	1	-	-	4	-	21	3	-	-	2	-	-	-	1	-	-	-	-	-
		PUSKESMAS II BATURRADEN	19	-	-	-	-	-	56	8	-	-	-	-	-	-	-	-	-	-	-	-
		PUSKESMAS KARANG LEWAS																				
		PUSKESMAS KEBASEN																				
		PUSKESMAS KEMBARAN I																				
		PUSKESMAS KEMRANJEN I																				
		PUSKESMAS KEMRANJEN II																				
		PUSKESMAS LUMBIR	-	-	-	-	-	-	-	-	-	-	-	-	-	-	-	-	-	-	-	-
		PUSKESMAS PURWOKERTO SELATAN	-	-	-	-	6	-	48	2	24	2	-	-	4	-	-	-	30	-	-	-
		PUSKESMAS PURWOKERTO TIMUR I	-	-	-	-	-	-	-	-	-	-	-	-	-	-	-	-	-	-	-	-
		PUSKESMAS PURWOKERTO UTARA II																				
		PUSKESMAS RAWALO																				
		PUSKESMAS SOKARAJA I	-	-	-	-	-	-	-	-	-	-	-	-	-	-	-	-	-	-	-	-
		PUSKESMAS SUMBANG I	-	-	-	-	-	-	-	-	-	-	-	-	-	-	-	-	-	-	-	-

Prov	Kab/Kota	Layanan	WPS		PPS		Waria		LSL		IDU		Pasangan Risti		Pelanggan PS		Lain2		WBP		Sero Discordant		
			tes	HIV +	tes	HIV +	tes	HIV +	tes	HIV +	tes	HIV +	tes	HIV +	tes	HIV +	tes	HIV +	tes	HIV +	tes	HIV +	tes
		PUSKESMAS SUMBANG II	-	-	-	-	-	-	-	-	-	-	1	-	-	-	-	-	-	-	-	-	-
		PUSKESMAS SUMPIUH I																					
		PUSKESMAS WANGON I	-	-	-	-	-	-	-	-	-	-	1	-	-	-	19	-	-	-	-	-	-
		PUSKESMAS WANGON II																					
		RSU Banyumas	-	-	-	-	-	-	9	2	1	1	17	2	2	-	15	1	-	-	-	-	-
		RSU Prof Dr M Soekarjo	5	3	-	-	-	-	17	6	-	-	20	5	19	6	4	-	-	-	2	2	
		RSU Wiradadi Husada	-	-	-	-	-	-	-	-	-	-	-	-	-	-	1	-	-	-	-	-	
		RSUD Ajibarang	-	-	-	-	-	-	-	-	-	-	-	-	-	-	-	-	-	-	-	-	
	BATANG	PUSKESMAS BANDAR I	-	-	-	-	-	-	-	-	-	-	-	-	-	-	3	-	-	-	-	-	
		PUSKESMAS BANDAR II	38	2	-	-	-	-	-	-	-	-	-	-	-	-	26	-	-	-	-	-	
		PUSKESMAS BANYUPUTIH	40	3	-	-	-	-	-	-	-	-	-	-	-	-	-	-	-	-	-	-	
		PUSKESMAS BATANG I	-	-	-	-	-	-	11	-	-	-	-	-	-	-	4	-	-	-	-	-	
		PUSKESMAS BATANG III	-	-	-	-	-	-	-	-	-	-	-	-	-	-	8	-	-	-	-	-	
		PUSKESMAS BAWANG	-	-	-	-	-	-	-	-	-	-	-	-	-	-	-	-	-	-	-	-	
		PUSKESMAS GRINGSING I BATANG	-	-	-	-	-	-	-	-	-	-	-	-	-	-	-	-	-	-	-	-	
		PUSKESMAS GRINGSING II	-	-	-	-	-	-	-	-	-	-	-	-	-	-	-	-	-	-	-	-	
		PUSKESMAS KANDEMAN	20	-	-	-	-	-	-	-	-	-	-	-	-	-	1	-	-	-	-	-	
		PUSKESMAS LIMPUNG																					
		PUSKESMAS PECALUNGAN	-	-	-	-	-	-	-	-	-	-	-	-	-	-	-	-	-	-	-	-	
		PUSKESMAS SUBAH	-	-	-	-	-	-	-	-	-	-	1	-	-	-	3	-	-	-	-	-	
		PUSKESMAS TULIS	23	1	-	-	-	-	-	-	-	-	1	-	-	-	17	-	-	-	-	-	
		PUSKESMAS WONOTUNGGAL																					
		RS QIM	52	1	-	-	3	-	32	2	-	-	1	-	-	-	21	-	-	-	-	-	

Prov	Kab/Kota	Layanan	WPS		PPS		Waria		LSL		IDU		Pasangan Risti		Pelanggan PS		Lain2		WBP		Sero Discordant	
			tes	HIV +	tes	HIV +	tes	HIV +	tes	HIV +	tes	HIV +	tes	HIV +	tes	HIV +	tes	HIV +	tes	HIV +	tes	HIV +
		RSU Batang	59	7	-	-	-	-	30	5	-	-	1	1	3	1	3	-	-	-	-	-
	BLORA	PUSKESMAS BLORA																				
		PUSKESMAS BOGOREJO																				
		PUSKESMAS JEPON																				
		PUSKESMAS KEDUNG TUBAN																				
		PUSKESMAS KUNDURAN																				
		PUSKESMAS NGAWEN	-	-	-	-	-	-	-	-	-	-	-	-	-	-	-	-	-	-	-	-
		PUSKESMAS RANDUBLATUNG																				
		PUSKESMAS ROWO BUNGKUL																				
		PUSKESMAS TUNJUNGAN	-	-	-	-	-	-	-	-	-	-	-	-	-	-	-	-	-	-	-	-
		RSB Reksodiputro																				
		RSU Cepu	-	-	-	-	-	-	-	-	-	-	1	-	3	3	7	1	-	-	-	-
		RSUD Dr. R. Soetijono Blora	7	7	1	1	-	-	-	-	-	-	12	8	12	8	17	5	-	-	3	3
	BOYOLALI	PUSKESMAS AMPEL I	-	-	-	-	-	-	-	-	-	-	1	-	2	2	1	-	1	1	-	-
		PUSKESMAS BANYUDONO I BOYOLALI	17	1	-	-	-	-	8	-	-	-	-	-	4	-	1	-	-	-	-	-
		PUSKESMAS BOYOLALI I	131	-	-	-	2	1	192	2	-	-	-	-	2	2	29	-	-	-	-	-
		PUSKESMAS KARANGGEDE																				
		PUSKESMAS KEMUSU II	-	-	-	-	-	-	-	-	-	-	14	-	-	-	-	-	-	-	-	-
		PUSKESMAS MUSUK I																				
		PUSKESMAS NGEMPLAK BOYOLALI	-	-	-	-	-	-	15	1	-	-	-	-	-	-	1	-	-	-	-	-
		RSU Pandan Arang Boyolali	-	-	-	-	-	-	-	-	-	-	-	-	-	-	-	-	-	-	-	-

Prov	Kab/Kota	Layanan	WPS		PPS		Waria		LSL		IDU		Pasangan Risti		Pelanggan PS		Lain2		WBP		Sero Discordant	
			tes	HIV +	tes	HIV +	tes	HIV +	tes	HIV +	tes	HIV +	tes	HIV +	tes	HIV +	tes	HIV +	tes	HIV +	tes	HIV +
		RSUD Banyudono	-	-	-	-	-	-	-	-	-	-	-	-	-	-	6	-	-	-	-	-
		RSUD Simo Boyolali	-	-	-	-	-	-	-	-	-	-	5	-	-	-	42	-	-	-	-	-
	BREBES	PUSKESMAS BANJARHARJO																				
		PUSKESMAS BANTARKAWUNG																				
		PUSKESMAS BENTAR																				
		PUSKESMAS BOJONGSARI	-	-	-	-	-	-	-	-	-	-	-	-	-	-	-	-	-	-	-	-
		PUSKESMAS BREBES	-	-	-	-	-	-	30	2	-	-	-	-	-	-	-	-	-	-	-	-
		PUSKESMAS BUMIAYU	-	-	-	-	-	-	24	-	-	-	-	-	-	-	-	-	-	-	-	-
		PUSKESMAS CIKAKAK																				
		PUSKESMAS JATIBARANG BREBES	-	-	-	-	-	-	3	-	-	-	1	-	3	1	249	-	3	-	-	-
		PUSKESMAS JATIROKEH	-	-	-	-	-	-	12	-	-	-	-	-	-	-	-	-	-	-	-	-
		PUSKESMAS KALIGANGSA																				
		PUSKESMAS KALIMATI																				
		PUSKESMAS KALIWADAS																				
		PUSKESMAS KECIPIR BREBES	14	-	1	-	4	-	1	-	-	-	1	1	2	-	-	-	-	-	-	-
		PUSKESMAS KERSANA	6	-	-	-	-	-	2	-	-	-	1	-	9	-	-	-	-	-	-	-
		PUSKESMAS KETANGGUNGAN																				
		PUSKESMAS KLIKIRAN																				
		PUSKESMAS KLUWUT																				
		PUSKESMAS LARANGAN																				
		PUSKESMAS LOSARI																				

Prov	Kab/Kota	Layanan	WPS		PPS		Waria		LSL		IDU		Pasangan Risti		Pelanggan PS		Lain2		WBP		Sero Discordant	
			tes	HIV +	tes	HIV +	tes	HIV +	tes	HIV +	tes	HIV +	tes	HIV +	tes	HIV +	tes	HIV +	tes	HIV +	tes	HIV +
		PUSKESMAS LUWUNGEDE																				
		PUSKESMAS PAGUYANGAN	-	-	-	-	-	-	-	-	-	-	-	-	-	-	-	-	-	-	-	-
		PUSKESMAS PEMARON																				
		PUSKESMAS SALEM	-	-	-	-	-	-	-	-	-	-	-	-	-	-	-	-	-	-	-	-
		PUSKESMAS SIDAMULYA																				
		PUSKESMAS SIRAMPOG	-	-	-	-	-	-	-	-	-	-	-	-	-	-	-	-	-	-	-	-
		PUSKESMAS SITANGGAL																				
		PUSKESMAS SIWULUH																				
		PUSKESMAS TANJUNG																				
		PUSKESMAS WANASARI																				
		PUSKESMAS WINDUAJI																				
		RSU Brebes	-	-	-	-	-	-	11	9	-	-	12	5	8	2	13	-	-	-	-	-
		RSUD Bumiayu	-	-	-	-	-	-	-	-	-	-	-	-	-	-	-	-	-	-	-	-
	CILACAP	Kantor KKP Cilacap	-	-	-	-	-	-	-	-	-	-	1	-	-	-	158	-	-	-	-	-
		PUSKESMAS ADIPALA II	-	-	-	-	-	-	-	-	-	-	-	-	-	-	148	-	-	-	-	-
		PUSKESMAS BANTARSARI																				
		PUSKESMAS BINANGUN	-	-	-	-	-	-	-	-	-	-	-	-	-	-	407	1	-	-	-	-
		PUSKESMAS CILACAP SEL. I																				
		PUSKESMAS CILACAP SEL. II	54	-	-	-	7	-	41	1	-	-	1	1	7	-	72	-	-	-	-	-
		PUSKESMAS CILACAP TENGAH I	-	-	-	-	1	-	26	1	-	-	-	-	1	-	43	-	-	-	-	-
		PUSKESMAS CILACAP TENGAH II	-	-	-	-	-	-	-	-	-	-	-	-	-	-	-	-	-	-	-	-

Prov	Kab/Kota	Layanan	WPS		PPS		Waria		LSL		IDU		Pasangan Risti		Pelanggan PS		Lain2		WBP		Sero Discordant	
			tes	HIV +	tes	HIV +	tes	HIV +	tes	HIV +	tes	HIV +	tes	HIV +	tes	HIV +	tes	HIV +	tes	HIV +	tes	HIV +
		PUSKESMAS CILACAP UTARA I																				
		PUSKESMAS CILACAP UTARA II	-	-	-	-	-	-	-	-	-	-	-	-	-	-	21	-	-	-	-	-
		PUSKESMAS CIMANGGU I																				
		PUSKESMAS CIMANGGU II																				
		PUSKESMAS CIPARI	-	-	-	-	-	-	-	-	-	-	-	-	-	-	-	-	-	-	-	-
		PUSKESMAS DAYEUH LUHUR I																				
		PUSKESMAS DAYEUH LUHUR II																				
		PUSKESMAS GANDRUNG MANGU I																				
		PUSKESMAS GANDRUNG MANGU II																				
		PUSKESMAS JERUK LEGI I																				
		PUSKESMAS JERUK LEGI II	-	-	-	-	-	-	-	-	-	-	-	-	-	-	81	-	-	-	-	-
		PUSKESMAS KARANG PUNCUNG I	-	-	-	-	-	-	1	1	-	-	-	-	-	-	-	-	-	-	-	-
		PUSKESMAS KAWUNGANTEN	-	-	-	-	-	-	-	-	-	-	1	-	-	-	-	-	-	-	-	-
		PUSKESMAS KEDUNG REJA																				
		PUSKESMAS KESUGIHAN I																				
		PUSKESMAS KESUGIHAN II	80	5	-	-	-	-	-	-	-	-	-	-	-	-	-	-	-	-	-	-
		PUSKESMAS KROYA II	-	-	-	-	-	-	-	-	-	-	-	-	-	-	278	-	-	-	-	-
		PUSKESMAS MAJENANG I	-	-	-	-	-	-	-	-	-	-	1	-	-	-	261	3	-	-	1	1

Prov	Kab/Kota	Layanan	WPS		PPS		Waria		LSL		IDU		Pasangan Risti		Pelanggan PS		Lain2		WBP		Sero Discordant	
			tes	HIV +	tes	HIV +	tes	HIV +	tes	HIV +	tes	HIV +	tes	HIV +	tes	HIV +	tes	HIV +	tes	HIV +	tes	HIV +
		PUSKESMAS MAJENANG II																				
		PUSKESMAS MAOS																				
		PUSKESMAS NUSA WUNGU I																				
		PUSKESMAS NUSA WUNGU II	-	-	-	-	-	-	-	-	-	-	-	-	-	-	-	-	-	-	-	-
		PUSKESMAS PATIMUAN	-	-	-	-	-	-	-	-	-	-	-	-	-	-	94	1	-	-	-	-
		PUSKESMAS SAMPANG																				
		PUSKESMAS SIDAREJA	-	-	-	-	-	-	-	-	-	-	-	-	2	-	179	-	-	-	-	-
		RS Pertamina Cilacap	-	-	-	-	-	-	-	-	-	-	-	1	-	105	-	-	-	-	-	-
		RSU Cilacap	-	-	-	-	-	-	2	2	1	-	6	6	1	-	56	1	30	1	1	-
		RSU Majenang	-	-	-	-	-	-	-	-	-	-	-	-	-	8	2	-	-	-	-	-
		UPT PUSKESMAS ADIPALA I CILACAP	-	-	-	-	3	-	7	1	-	-	-	-	4	-	-	-	-	-	-	-
		UPT PUSKESMAS KROYA I CILACAP	-	-	-	-	1	-	5	1	-	-	-	-	-	-	2	-	-	-	-	-
	DEMAK	PUSKESMAS BONANG I																				
		PUSKESMAS BONANG II	-	-	-	-	-	-	-	-	-	-	-	-	-	-	1	-	-	-	-	-
		PUSKESMAS DEMAK I	-	-	-	-	-	-	-	-	-	-	54	-	-	-	-	-	-	-	-	-
		PUSKESMAS DEMAK II																				
		PUSKESMAS DEMAK III	-	-	-	-	-	-	-	-	-	-	-	-	-	-	62	-	-	-	-	-
		PUSKESMAS DEMPET																				
		PUSKESMAS GAJAH I DEMAK	-	-	-	-	-	-	-	-	-	-	-	-	1	-	-	-	-	-	-	-
		PUSKESMAS GUNTUR II	-	-	-	-	-	-	-	-	-	-	1	-	-	-	-	-	-	-	-	-
		PUSKESMAS KARANG TENGAH	-	-	-	-	-	-	9	1	-	-	4	-	-	-	6	-	-	-	-	-
		PUSKESMAS KARANGANYAR I	-	-	-	-	-	-	4	-	-	-	91	-	-	-	-	-	-	-	-	-

Prov	Kab/Kota	Layanan	WPS		PPS		Waria		LSL		IDU		Pasangan Risti		Pelanggan PS		Lain2		WBP		Sero Discordant		
			tes	HIV +	tes	HIV +	tes	HIV +	tes	HIV +	tes	HIV +	tes	HIV +	tes	HIV +	tes	HIV +	tes	HIV +	tes	HIV +	tes
		PUSKESMAS KARANGANYAR II	-	-	-	-	-	-	-	-	-	-	49	-	-	-	-	-	-	-	-	-	-
		PUSKESMAS KARANGAWEN I	-	-	-	-	5	-	109	3	-	-	-	-	-	-	-	-	-	-	-	-	-
		PUSKESMAS KARANGAWEN II	-	-	-	-	-	-	-	-	-	-	122	-	-	-	-	-	-	-	-	-	-
		PUSKESMAS KEBONAGUNG																					
		PUSKESMAS MIJEN I																					
		PUSKESMAS MIJEN II	-	-	-	-	-	-	-	-	-	-	135	-	-	-	-	-	-	-	-	-	-
		PUSKESMAS MRANGGEN I																					
		PUSKESMAS MRANGGEN II	-	-	-	-	-	-	-	-	-	-	3	-	1	1	-	-	-	-	-	-	-
		PUSKESMAS SAYUNG I	1	-	-	-	-	-	-	-	-	-	-	-	-	-	-	-	-	-	-	-	
		PUSKESMAS SAYUNG II	-	-	-	-	-	-	-	-	-	-	132	-	-	-	18	-	-	-	-	-	
		PUSKESMAS WEDUNG II																					
		PUSKESMAS WONOSALAM I	-	-	-	-	-	-	-	-	-	-	13	-	-	-	-	-	1	-	-	-	
		PUSKESMAS WONOSALAM II	-	-	-	-	-	-	12	-	-	-	-	-	-	-	-	-	-	-	-	-	
		RS Islam NU Demak	-	-	-	-	-	-	-	-	-	-	-	-	-	-	2	-	-	-	-	-	
		RSU Sunan Kalijaga	-	-	-	-	-	-	-	-	-	-	2	-	4	1	4	-	-	-	-	-	
	GROBOGAN	PUSKESMAS GABUS I																					
		PUSKESMAS GEYER I	-	-	-	-	-	-	-	-	-	-	-	-	-	-	1	-	-	-	-	-	
		PUSKESMAS GEYER II	-	-	-	-	-	-	-	-	-	-	-	-	-	-	1	-	-	-	-	-	
		PUSKESMAS GODONG I																					
		PUSKESMAS GODONG II	-	-	-	-	-	-	-	-	-	-	1	-	-	-	1	-	-	-	-	-	
		PUSKESMAS GUBUG I GROBOGAN	42	2	-	-	8	-	165	2	-	-	20	-	-	-	-	-	-	-	-	-	
		PUSKESMAS GUBUG II	-	-	-	-	-	-	-	-	-	-	-	-	-	-	-	-	-	-	-	-	

Prov	Kab/Kota	Layanan	WPS		PPS		Waria		LSL		IDU		Pasangan Risti		Pelanggan PS		Lain2		WBP		Sero Discordant	
			tes	HIV +	tes	HIV +	tes	HIV +	tes	HIV +	tes	HIV +	tes	HIV +	tes	HIV +	tes	HIV +	tes	HIV +	tes	HIV +
		PUSKESMAS KARANGRAYUNG I	-	-	-	-	-	-	-	-	-	-	-	-	1	-	32	-	3	-	-	-
		PUSKESMAS KRADENAN I	-	-	-	-	-	-	-	-	-	-	9	1	1	1	9	-	-	-	-	-
		PUSKESMAS PENAWANGAN II																				
		PUSKESMAS PULOKULON II																				
		PUSKESMAS PURWODADI II																				
		PUSKESMAS TANGGUNGHARJO	-	-	-	-	-	-	-	-	-	-	-	-	-	-	6	-	6	-	-	-
		PUSKESMAS TAWANGHARJO																				
		PUSKESMAS TEGOWANU	-	-	-	-	-	-	-	-	-	-	1	-	-	-	-	-	-	-	-	-
		PUSKESMAS TOROH I GROBOGAN	-	-	-	-	-	-	-	-	-	-	5	-	-	-	-	-	-	-	-	-
		PUSKESMAS TOROH II	-	-	-	-	-	-	-	-	-	-	-	-	-	-	2	-	-	-	-	-
		PUSKESMAS WIROSARI I																				
		PUSKESMAS WIROSARI II																				
		RSU Dr. R.Soedjati Soemodiardjo	-	-	-	-	-	-	24	4	-	-	1	-	4	3	4	1	-	-	-	-
	JEPARA	PUSKESMAS BANGSRI I	1	1	-	-	2	-	21	-	-	-	5	2	2	-	3	-	1	-	-	-
		PUSKESMAS BANGSRI II	1	-	-	-	-	-	12	1	-	-	-	-	-	-	-	-	-	-	-	-
		PUSKESMAS BATEALIT																				
		PUSKESMAS JEPARA	-	-	-	-	3	-	29	-	-	-	-	-	-	-	-	-	-	-	-	-
		PUSKESMAS KALINYAMATAN	-	-	-	-	-	-	10	1	-	-	-	-	-	-	-	-	-	-	-	-
		PUSKESMAS KEDUNG I																				
		PUSKESMAS KELING I																				

Prov	Kab/Kota	Layanan	WPS		PPS		Waria		LSL		IDU		Pasangan Risti		Pelanggan PS		Lain2		WBP		Sero Discordant	
			tes	HIV +	tes	HIV +	tes	HIV +	tes	HIV +	tes	HIV +	tes	HIV +	tes	HIV +	tes	HIV +	tes	HIV +	tes	HIV +
		PUSKESMAS KEMBANG	-	-	-	-	-	-	1	-	-	-	3	1	-	-	7	-	-	-	-	-
		PUSKESMAS MAYONG II																				
		PUSKESMAS MLONGGO JEPARA	-	-	-	-	-	-	20	-	-	-	2	-	-	-	4	-	-	-	-	-
		PUSKESMAS PAKIS AJI	-	-	-	-	-	-	-	-	-	-	7	-	-	-	6	-	-	-	-	-
		PUSKESMAS PECANGAAN	-	-	-	-	-	-	23	-	-	-	-	-	-	-	-	-	-	-	-	-
		PUSKESMAS TAHUNAN	1	-	-	-	-	-	-	-	-	-	-	-	-	-	1	-	-	-	-	-
		RS Islam Jepara	-	-	-	-	-	-	-	-	-	-	1	1	-	-	2	2	-	-	-	-
		RS Kusta Kelet Donorejo	-	-	-	-	5	-	-	-	-	-	-	-	6	-	8	-	-	-	-	-
		RSU R.A. Kartini	8	4	-	-	-	-	7	3	-	-	44	7	28	7	12	1	-	-	-	-
	KARANGANYAR	PUSKESMAS COLOMADU I	-	-	-	-	-	-	1	-	-	-	1	-	-	-	144	-	-	-	-	-
		PUSKESMAS COLOMADU II																				
		PUSKESMAS GONDANGREJO	-	-	-	-	-	-	-	-	-	-	-	-	-	-	59	-	-	-	-	-
		PUSKESMAS JATEN I																				
		PUSKESMAS JATEN II																				
		PUSKESMAS JATIPURO																				
		PUSKESMAS JATIYOSO	-	-	-	-	-	-	-	-	-	-	2	-	-	-	-	-	-	-	-	-
		PUSKESMAS JENAWI																				
		PUSKESMAS JUMANTONO																				
		PUSKESMAS JUMAPOLO KARANGANYAR																				
		PUSKESMAS KARANGANYAR																				
		PUSKESMAS KARANGPANDAN																				

Prov	Kab/Kota	Layanan	WPS		PPS		Waria		LSL		IDU		Pasangan Risti		Pelanggan PS		Lain2		WBP		Sero Discordant	
			tes	HIV +	tes	HIV +	tes	HIV +	tes	HIV +	tes	HIV +	tes	HIV +	tes	HIV +	tes	HIV +	tes	HIV +	tes	HIV +
		PUSKESMAS KEBAKRAMAT I KARANGANYAR																				
		PUSKESMAS KEBAKRAMAT II																				
		PUSKESMAS KERJO	1	-	2	-	-	-	17	-	-	-	-	-	-	-	2	-	6	-	-	-
		PUSKESMAS MATESIH																				
		PUSKESMAS MOJOGEDANG I	-	-	-	-	1	-	42	-	-	-	-	-	-	-	2	-	-	-	-	-
		PUSKESMAS MOJOGEDANG II	-	-	-	-	-	-	-	-	-	-	-	-	-	-	75	-	-	-	-	-
		PUSKESMAS NGARGOYOSO	-	-	-	-	-	-	-	-	-	-	42	-	-	-	-	-	-	-	-	-
		PUSKESMAS TASIKMADU	-	-	-	-	-	-	39	2	-	-	15	-	39	1	1	-	-	-	-	-
		PUSKESMAS TAWANGMANGU																				
		RSU Karanganyar	-	-	-	-	-	-	106	3	-	-	6	-	-	-	14	-	-	-	-	-
	KEBUMEN	BP4 Kebumen	2	1	-	-	-	-	10	-	-	-	9	-	9	1	8	-	14	-	1	1
		PUSKESMAS ADIMULYO	-	-	-	-	-	-	-	-	-	-	50	-	1	-	122	-	-	-	-	-
		PUSKESMAS ALIAN	19	-	-	-	-	-	20	-	-	-	-	-	1	1	41	-	-	-	-	-
		PUSKESMAS AMBAL I																				
		PUSKESMAS AMBAL II																				
		PUSKESMAS AYAH I																				
		PUSKESMAS AYAH II																				
		PUSKESMAS BONOROWO	-	-	-	-	-	-	-	-	-	-	-	-	-	-	114	4	-	-	-	-
		PUSKESMAS BUAYAN																				
		PUSKESMAS BULUSPESANTREN I	-	-	-	-	-	-	-	-	-	-	-	-	-	-	93	-	-	-	-	-
		PUSKESMAS BULUSPESANTREN II	-	-	-	-	-	-	-	-	-	-	-	-	-	-	-	-	-	-	-	-

Prov	Kab/Kota	Layanan	WPS		PPS		Waria		LSL		IDU		Pasangan Risti		Pelanggan PS		Lain2		WBP		Sero Discordant	
			tes	HIV +	tes	HIV +	tes	HIV +	tes	HIV +	tes	HIV +	tes	HIV +	tes	HIV +	tes	HIV +	tes	HIV +	tes	HIV +
		PUSKESMAS GOMBONG I																				
		PUSKESMAS GOMBONG II KEBUMEN	3	-	-	-	-	-	14	1	2	-	-	-	1	-	3	-	-	-	-	-
		PUSKESMAS KARANGANYAR	-	-	-	-	-	-	13	1	-	-	-	-	2	-	55	-	-	-	-	-
		PUSKESMAS KARANGGAYAM I	-	-	-	-	-	-	-	-	-	-	114	-	-	-	-	-	-	-	-	-
		PUSKESMAS KARANGGAYAM II																				
		PUSKESMAS KARANGSAMBUNG																				
		PUSKESMAS KEBUMEN I	18	3	-	-	-	-	5	-	-	-	2	-	-	-	14	-	-	-	-	-
		PUSKESMAS KEBUMEN II	14	-	-	-	-	-	1	1	-	-	-	-	-	-	315	-	-	-	-	-
		PUSKESMAS KEBUMEN III																				
		PUSKESMAS KLIRONG I	-	-	-	-	-	-	-	-	-	-	1	-	-	-	2	-	-	-	-	-
		PUSKESMAS KLIRONG II																				
		PUSKESMAS KUTOWINANGUN	30	1	-	-	-	-	-	-	-	-	-	-	-	-	1	-	-	-	-	-
		PUSKESMAS KUWARASAN	-	-	-	-	-	-	31	-	-	-	-	-	-	-	-	-	-	-	-	-
		PUSKESMAS MIRIT																				
		PUSKESMAS PADURESO	-	-	-	-	-	-	-	-	-	-	-	-	-	-	115	-	-	-	-	-
		PUSKESMAS PEJAGOAN	-	-	-	-	-	-	-	-	-	-	2	-	-	-	-	-	-	-	-	-
		PUSKESMAS PETANAHAH	-	-	-	-	-	-	-	-	-	-	1	-	-	-	307	1	-	-	-	-
		PUSKESMAS PONCOWARNO	-	-	-	-	-	-	-	-	-	-	-	-	1	-	-	-	-	-	-	-
		PUSKESMAS PREMBUN	-	-	-	-	-	-	2	-	-	-	-	-	-	-	-	-	-	-	-	-
		PUSKESMAS PURING KEBUMEN																				

Prov	Kab/Kota	Layanan	WPS		PPS		Waria		LSL		IDU		Pasangan Risti		Pelanggan PS		Lain2		WBP		Sero Discordant	
			tes	HIV +	tes	HIV +	tes	HIV +	tes	HIV +	tes	HIV +	tes	HIV +	tes	HIV +	tes	HIV +	tes	HIV +	tes	HIV +
		PUSKESMAS ROWOKELE																				
		PUSKESMAS SADANG																				
		PUSKESMAS SEMPOR I	-	-	-	-	-	-	-	-	-	-	-	-	-	-	39	-	-	-	-	-
		PUSKESMAS SEMPOR II																				
		PUSKESMAS SRUWENG	-	-	-	-	-	-	-	-	-	-	-	-	-	-	-	-	-	-	-	-
		RS PKU Muhamadiyah	-	-	-	-	-	-	-	-	-	-	-	-	1	-	4	-	-	-	-	-
		RS Purbowangi	-	-	-	-	-	-	-	-	-	-	-	-	-	-	1	-	-	-	-	-
		RS Palang Biro Gombang	-	-	-	-	-	-	-	-	-	-	-	-	-	-	-	-	-	-	-	-
		RS PKU Muhammadiyah Sruweng	-	-	-	-	-	-	-	-	-	-	1	-	-	-	2	-	-	-	-	-
		RSU Kebumen	-	-	-	-	-	-	3	3	-	-	8	2	3	2	80	7	1	-	-	-
		RSU Purwogondo	1	-	-	-	-	-	-	-	-	-	-	-	-	-	-	-	-	-	-	-
	KENDAL	PUSKESMAS BOJA I KENDAL	-	-	-	-	-	-	-	-	-	-	-	-	-	-	90	-	-	-	-	-
		PUSKESMAS BRANGSONG I																				
		PUSKESMAS CEPIRING	-	-	-	-	-	-	-	-	-	-	-	-	-	-	2	-	-	-	-	-
		PUSKESMAS GEMUH I	-	-	-	-	-	-	-	-	-	-	36	-	-	-	35	-	-	-	-	-
		PUSKESMAS KALIWUNGU	29	1	-	-	5	-	14	-	-	-	1	-	3	-	1	-	-	-	-	-
		PUSKESMAS KANGKUNG I	-	-	-	-	-	-	-	-	-	-	-	-	-	-	1	-	-	-	-	-
		PUSKESMAS KANGKUNG II	-	-	-	-	-	-	-	-	-	-	6	-	-	-	3	-	-	-	-	-
		PUSKESMAS KENDAL I	-	-	-	-	-	-	-	-	-	-	36	-	-	-	3	-	-	-	-	-
		PUSKESMAS KENDAL II																				
		PUSKESMAS LIMBANGAN	-	-	-	-	-	-	-	-	-	-	-	-	-	-	41	-	-	-	-	-
		PUSKESMAS NGAMPEL	-	-	-	-	-	-	-	-	-	-	-	-	-	-	1	-	-	-	-	-

Prov	Kab/Kota	Layanan	WPS		PPS		Waria		LSL		IDU		Pasangan Risti		Pelanggan PS		Lain2		WBP		Sero Discordant	
			tes	HIV +	tes	HIV +	tes	HIV +	tes	HIV +	tes	HIV +	tes	HIV +	tes	HIV +	tes	HIV +	tes	HIV +	tes	HIV +
		PUSKESMAS PAGERUYUNG																				
		PUSKESMAS PATEBON I																				
		PUSKESMAS PATEBON II	-	-	-	-	-	-	-	-	-	-	-	-	-	-	136	-	-	-	-	-
		PUSKESMAS PEGANDON																				
		PUSKESMAS PLANTUNGAN																				
		PUSKESMAS RINGINARUM	-	-	-	-	-	-	-	-	-	-	-	-	-	-	65	-	-	-	-	-
		PUSKESMAS ROWOSARI I																				
		PUSKESMAS SINGOROJO I	-	-	-	-	-	-	-	-	-	-	5	1	-	-	11	-	-	-	-	-
		PUSKESMAS SUKOREJO I	81	1	-	-	-	-	8	2	-	-	-	-	-	-	-	-	-	-	-	-
		PUSKESMAS WELERI I	-	-	-	-	-	-	7	-	-	-	-	-	1	-	30	-	-	-	-	-
		PUSKESMAS WELERI II	-	-	-	-	-	-	-	-	-	-	-	-	-	-	28	-	-	-	-	-
		RS Baitul Hikmah	-	-	-	-	-	-	-	-	-	-	-	-	-	-	-	-	-	-	-	-
		RS Islam Kendal	-	-	-	-	8	8	7	7	-	-	-	-	-	-	25	2	-	-	-	-
		RSIA Darul Istiqomah	-	-	-	-	-	-	9	2	-	-	-	-	-	-	-	-	-	-	-	-
		RSU Dr. H.Soewondo Kendal	-	-	-	-	-	-	-	-	-	-	4	3	-	-	8	-	-	-	-	-
	KLATEN	BKPM Klaten	1	-	-	-	-	-	2	1	-	-	-	-	1	-	9	-	-	-	-	-
		PUSKESMAS BAYAT KLATEN																				
		PUSKESMAS CAWAS I																				
		PUSKESMAS CAWAS II																				
		PUSKESMAS CEPER																				
		PUSKESMAS DELANGGU KLATEN	-	-	-	-	4	-	47	1	-	-	-	-	-	-	-	-	-	-	-	-

Prov	Kab/Kota	Layanan	WPS		PPS		Waria		LSL		IDU		Pasangan Risti		Pelanggan PS		Lain2		WBP		Sero Discordant	
			tes	HIV +	tes	HIV +	tes	HIV +	tes	HIV +	tes	HIV +	tes	HIV +	tes	HIV +	tes	HIV +	tes	HIV +	tes	HIV +
		PUSKESMAS GANTIWARNO																				
		PUSKESMAS JAMBUKULON	-	-	-	-	-	-	-	-	-	-	-	-	-	-	71	-	-	-	-	-
		PUSKESMAS JATINOM																				
		PUSKESMAS JOGONALAN I	-	-	-	-	1	-	6	1	-	-	-	-	2	-	109	-	-	-	-	-
		PUSKESMAS JOGONALAN II																				
		PUSKESMAS JUWIRING																				
		PUSKESMAS KALIKOTES																				
		PUSKESMAS KARANGANOM																				
		PUSKESMAS KARANGDOWO																				
		PUSKESMAS KARANGNONGKO																				
		PUSKESMAS KAYUMAS																				
		PUSKESMAS KEBONDALEM LOR																				
		PUSKESMAS KEMALANG																				
		PUSKESMAS KLATEN TENGAH	-	-	-	-	-	-	1	-	-	-	-	-	1	-	32	-	-	-	-	-
		PUSKESMAS KLATEN UTARA																				
		PUSKESMAS MANISRENGGO																				
		PUSKESMAS NGAWEN																				
		PUSKESMAS PEDAN	26	-	-	-	-	-	20	-	-	-	-	-	-	-	-	-	-	-	-	-
		PUSKESMAS POLANHARJO																				
		PUSKESMAS TRUCUK I																				

Prov	Kab/Kota	Layanan	WPS		PPS		Waria		LSL		IDU		Pasangan Risti		Pelanggan PS		Lain2		WBP		Sero Discordant	
			tes	HIV +	tes	HIV +	tes	HIV +	tes	HIV +	tes	HIV +	tes	HIV +	tes	HIV +	tes	HIV +	tes	HIV +	tes	HIV +
		PUSKESMAS TRUCUK II																				
		PUSKESMAS TULUNG																				
		PUSKESMAS WEDI																				
		PUSKESMAS WONOSARI I	-	-	-	-	-	-	-	-	-	-	-	-	-	-	-	-	-	-	-	-
		PUSKESMAS WONOSARI II																				
		RS Islam Klaten	-	-	-	-	-	-	-	-	-	-	1	1	-	-	-	-	-	-	-	-
		RS Jiwa Dr.R.M.Soedjarwadi Klaten	-	-	2	1	-	-	-	-	1	-	-	-	-	-	-	-	1	-	-	-
		RSU Dr.Suraji Tirtonegoro Klaten	-	-	-	-	-	-	-	-	1	1	-	-	1	1	8	2	-	-	-	-
	KOTA MAGELANG	BKPM Magelang	-	-	-	-	-	-	13	-	-	-	81	4	4	1	24	-	-	-	-	-
		PUSKESMAS JURANG OMBO																				
		PUSKESMAS MAGELANG SELATAN	2	-	-	-	1	-	39	-	-	-	1	-	4	-	6	-	-	-	-	-
		PUSKESMAS MAGELANG TENGAH	9	-	-	-	-	-	-	-	-	-	-	-	6	-	-	-	-	-	-	-
		PUSKESMAS MAGELANG UTARA	-	-	-	-	5	-	48	-	-	-	-	-	-	-	-	-	-	-	-	-
		RS Harapan																				
		RSJ. Prof.Dr. Soerojo Magelang	-	-	-	-	-	-	-	-	-	-	-	-	-	-	1	-	-	-	-	-
		Rumkit Tk II Dr. Soedjono	-	-	-	-	-	-	-	-	-	-	-	-	-	-	120	-	-	-	-	-
	KOTA PEKALONGAN	BKPM Kota Pekalongan	-	-	-	-	-	-	-	-	-	-	-	-	-	-	-	-	-	-	-	-
		PUSKESMAS BENDAN																				
		PUSKESMAS BUARAN	-	-	-	-	-	-	41	-	-	-	-	-	-	-	-	-	-	-	-	-

Prov	Kab/Kota	Layanan	WPS		PPS		Waria		LSL		IDU		Pasangan Risti		Pelanggan PS		Lain2		WBP		Sero Discordant	
			tes	HIV +	tes	HIV +	tes	HIV +	tes	HIV +	tes	HIV +	tes	HIV +	tes	HIV +	tes	HIV +	tes	HIV +	tes	HIV +
		PUSKESMAS DUKUH	-	-	-	-	-	-	-	-	-	-	-	-	-	-	1	-	-	-	-	-
		PUSKESMAS JENGGOT																				
		PUSKESMAS KLEGO																				
		PUSKESMAS KRAMATSARI																				
		PUSKESMAS KRAPYAK KIDUL																				
		PUSKESMAS KUSUMA BANGSA	1	-	-	-	-	-	39	-	-	-	2	-	2	-	97	-	98	-	-	-
		PUSKESMAS MEDONO																				
		PUSKESMAS NOYONTAAN																				
		PUSKESMAS PEKALONGAN SELATAN																				
		PUSKESMAS SOKOREJO																				
		PUSKESMAS TIRTO	-	-	-	-	-	-	-	-	-	-	-	-	-	-	-	-	-	-	-	-
		PUSKESMAS TONDANO	-	-	-	-	-	-	-	-	-	-	-	-	-	-	-	-	-	-	-	-
		RS Budi Rahayu	-	-	-	-	-	-	-	-	-	-	-	-	-	-	-	-	-	-	-	-
		RS Karomah Holistic																				
		RS Siti Khodijah	-	-	-	-	-	-	-	-	-	-	-	-	-	-	-	-	-	-	-	-
		RSUD Bendan Kota Pekalongan	-	-	-	-	-	-	2	1	1	1	1	-	2	-	9	-	-	-	-	-
	KOTA SALATIGA	BKPM Salatiga	-	-	-	-	-	-	-	-	1	-	-	-	-	-	-	-	-	-	-	-
		PUSKESMAS CEBONGAN	-	-	-	-	-	-	-	-	-	-	-	-	-	-	39	-	14	-	-	-
		PUSKESMAS KALICACING	-	-	-	-	-	-	-	-	-	-	4	-	-	-	-	-	-	-	-	-
		PUSKESMAS MANGUNSARI SALATIGA																				
		PUSKESMAS SIDOREJO KIDUL	-	-	-	-	-	-	22	-	-	-	-	-	-	-	-	-	-	-	-	-

Prov	Kab/Kota	Layanan	WPS		PPS		Waria		LSL		IDU		Pasangan Risti		Pelanggan PS		Lain2		WBP		Sero Discordant	
			tes	HIV +	tes	HIV +	tes	HIV +	tes	HIV +	tes	HIV +	tes	HIV +	tes	HIV +	tes	HIV +	tes	HIV +	tes	HIV +
		PUSKESMAS SIDOREJO LOR SALATIGA	159	-	33	-	-	-	-	-	9	-	4	1	10	-	127	-	122	-	-	-
		PUSKESMAS TEGALREJO	-	-	-	-	-	-	30	-	-	-	1	-	-	-	5	-	-	-	-	-
		RS Paru Dr. Ario Wirawan Salatiga	-	-	-	-	-	-	-	-	-	-	3	-	10	-	-	-	-	-	-	-
		RSUD Kota Salatiga	-	-	-	-	-	-	-	-	-	-	1	1	-	-	5	-	-	-	-	-
		Rumkit Tk. IV Salatiga	-	-	-	-	-	-	-	-	-	-	-	-	-	-	4	-	-	-	-	-
	KOTA SEMARANG	Balai Kesehatan Paru Masyarakat Semarang	19	-	-	-	-	-	4	1	-	-	5	2	6	1	3	-	-	-	-	-
		Kantor KKP Semarang	-	-	-	-	-	-	-	-	-	-	-	-	-	-	194	-	-	-	-	-
		Klinik Griya ASA PKBI	41	1	1	-	1	-	28	1	6	-	9	-	-	-	24	-	-	-	-	-
		Lapas Kelas I Semarang	-	-	-	-	-	-	-	-	-	-	-	-	5	-	26	-	31	-	-	-
		PUSKESMAS BANDARHARJO SEMARANG	-	-	-	-	-	-	-	-	-	-	-	-	-	-	-	-	-	-	-	-
		PUSKESMAS BANGET AYU																				
		PUSKESMAS BULU LOR																				
		PUSKESMAS GAYAM SARI	20	-	-	-	-	-	-	-	-	-	-	-	-	-	-	-	-	-	-	-
		PUSKESMAS GENUK	1	-	-	-	-	-	-	-	-	-	-	-	-	-	8	-	-	-	-	-
		PUSKESMAS GUNUNG PATI	-	-	-	-	-	-	-	-	2	1	-	-	-	-	129	-	-	-	-	-
		PUSKESMAS HALMAHERA	1	-	2	1	3	1	174	24	-	-	-	-	7	1	24	2	-	-	-	-
		PUSKESMAS KAGOK																				
		PUSKESMAS KARANG ANYAR																				
		PUSKESMAS KARANG AYU																				
		PUSKESMAS KARANG DORO																				

Prov	Kab/Kota	Layanan	WPS		PPS		Waria		LSL		IDU		Pasangan Risti		Pelanggan PS		Lain2		WBP		Sero Discordant		
			tes	HIV +	tes	HIV +	tes	HIV +	tes	HIV +	tes	HIV +	tes	HIV +	tes	HIV +	tes	HIV +	tes	HIV +	tes	HIV +	tes
		PUSKESMAS KARANG MALANG																					
		PUSKESMAS KEDUNG MUNDU	5	-	-	-	-	-	-	-	-	-	-	-	-	-	2	-	-	-	-	-	-
		PUSKESMAS MANGKANG	67	-	-	-	-	-	15	1	-	-	-	-	-	-	-	-	-	-	-	-	-
		PUSKESMAS MIROTO																					
		PUSKESMAS NGALIAN																					
		PUSKESMAS PADANG SARI																					
		PUSKESMAS PANDANARAN	24	-	-	-	-	-	1	-	-	-	-	-	-	-	1	-	-	-	-	-	-
		PUSKESMAS PEGANDAN	1	-	-	-	-	-	3	-	-	-	-	-	-	-	14	-	-	-	-	-	-
		PUSKESMAS PONCOL	32	2	-	-	4	-	28	2	-	-	5	-	8	-	26	1	25	1	-	-	
		PUSKESMAS PUNDAKPAYUNG																					
		PUSKESMAS SRONDOL																					
		PUSKESMAS TAMBAK AJI																					
		PUSKESMAS TELOGOSARI KULON																					
		PUSKESMAS TELOGOSARI WETAN	24	1	-	-	-	-	-	-	-	-	-	-	-	-	1	-	-	-	-	-	-
		RS Bhayangkara Semarang	-	-	-	-	-	-	-	-	-	-	-	-	-	-	18	-	-	-	-	-	-
		RS Sultan Agung Semarang	-	-	-	-	-	-	-	-	-	-	1	-	-	-	12	-	-	-	-	-	-
		RSD Tugurejo Semarang	5	-	-	-	-	-	-	-	-	-	32	2	1	1	54	1	-	-	-	-	-
		RSU Dr. Kariadi	1	-	-	-	-	-	37	13	-	-	28	7	16	8	49	4	-	-	1	1	
		RSU Kodya Semarang	-	-	-	-	-	-	1	1	-	-	1	1	4	1	2	-	-	-	-	-	
		RSU Panti Wilasa I	117	-	-	-	-	-	3	1	-	-	-	-	7	-	119	2	-	-	-	-	

Prov	Kab/Kota	Layanan	WPS		PPS		Waria		LSL		IDU		Pasangan Risti		Pelanggan PS		Lain2		WBP		Sero Discordant		
			tes	HIV +	tes	HIV +	tes	HIV +	tes	HIV +	tes	HIV +	tes	HIV +	tes	HIV +	tes	HIV +	tes	HIV +	tes	HIV +	tes
	KOTA SURAKARTA	BKPM Surakarta	-	-	-	-	-	-	-	-	-	-	-	-	-	-	-	-	-	-	-	-	-
		PMI Kota Surakarta	-	-	-	-	-	-	-	-	-	-	-	-	-	-	2	-	-	-	-	-	-
		PUSKESMAS BANYUANYAR	43	2	-	-	-	-	48	5	-	-	6	-	12	-	-	-	-	-	-	-	-
		PUSKESMAS GAMBIR SARI																					
		PUSKESMAS GILINGAN	-	-	-	-	-	-	-	-	-	-	-	-	-	-	-	-	-	-	-	-	-
		PUSKESMAS JAYENGAN																					
		PUSKESMAS KRATONAN SURAKARTA	-	-	-	-	-	-	-	-	1	-	7	-	2	-	5	-	-	-	-	-	-
		PUSKESMAS MANAHAN	70	-	4	-	-	-	14	-	15	-	1	-	3	-	1	-	6	-	-	-	-
		PUSKESMAS NGORESAN	-	-	-	-	-	-	-	-	-	-	1	-	1	-	-	-	-	-	-	-	-
		PUSKESMAS NUSUKAN																					
		PUSKESMAS PAJANG	-	-	-	-	-	-	-	-	-	-	-	-	-	-	3	-	-	-	-	-	-
		PUSKESMAS PENUMPING																					
		PUSKESMAS PUCANGSAWIT																					
		PUSKESMAS PURWODININGRATAN	-	-	-	-	-	-	-	-	-	-	1	-	3	-	2	-	-	-	-	-	-
		PUSKESMAS PURWOSARI	1	-	-	-	1	-	35	-	-	-	2	-	-	-	-	-	-	-	-	-	-
		PUSKESMAS SANGKRAH	-	-	-	-	-	-	-	-	16	-	1	-	5	-	11	-	-	-	-	-	-
		PUSKESMAS SETABELAN	15	-	-	-	8	-	166	2	-	-	-	-	-	-	281	-	-	-	-	-	-
		PUSKESMAS SIBELA																					
		RS Dr.Oen	-	-	-	-	-	-	3	1	-	-	16	2	12	2	16	-	-	-	-	-	-
		RSU Dr. Moewardi Surakarta	4	2	-	-	-	-	6	3	3	2	10	3	9	5	2	-	-	-	-	-	-
		RSU Kasih Ibu	-	-	-	-	-	-	-	-	-	-	1	1	-	-	-	-	-	-	-	-	-

Prov	Kab/Kota	Layanan	WPS		PPS		Waria		LSL		IDU		Pasangan Risti		Pelanggan PS		Lain2		WBP		Sero Discordant	
			tes	HIV +	tes	HIV +	tes	HIV +	tes	HIV +	tes	HIV +	tes	HIV +	tes	HIV +	tes	HIV +	tes	HIV +	tes	HIV +
		RSU Panti Waluyo	-	-	-	-	-	-	-	-	-	-	-	-	-	-	-	-	-	-	-	-
		RSUD Kota Surakarta	-	-	-	-	-	-	28	-	-	-	2	1	1	-	2	-	25	-	-	-
		UPTD PUSKESMAS GAJAHAN SURAKARTA	23	-	-	-	-	-	4	-	-	-	-	-	-	-	4	-	-	-	-	-
	KOTA TEGAL	BP4 (Balai Pengobatan Penyakit Paru) Kota Tegal	-	-	-	-	-	-	-	-	-	-	-	-	-	-	-	-	-	-	-	-
		PKM Debong Lor	48	-	-	-	-	-	-	-	-	-	-	-	-	-	16	-	-	-	-	-
		PUSKESMAS BANDUNG	73	-	-	-	-	-	23	-	-	-	14	-	66	-	92	-	-	-	-	-
		PUSKESMAS MARGADANA	57	-	5	-	-	-	-	-	-	-	-	-	25	-	-	-	-	-	-	-
		Puskesmas Slerok																				
		PUSKESMAS TEGAL BARAT	36	-	-	-	-	-	10	-	-	-	50	-	3	-	45	-	-	-	-	-
		PUSKESMAS TEGAL TIMUR																				
	KUDUS	PUSKESMAS GRIBIG																				
		PUSKESMAS JEKULO	-	-	-	-	-	-	1	1	-	-	-	-	-	-	-	-	1	1	-	-
		PUSKESMAS REJOSARI																				
		PUSKESMAS RENDENG																				
		PUSKESMAS UNDAAN	-	-	-	-	-	-	-	-	-	-	-	-	-	-	75	-	1	-	-	-
		RS Mardi Rahayu	-	-	-	-	-	-	-	-	-	-	-	-	-	-	-	-	-	-	-	-
	MAGELANG	PUSKESMAS BANDONGAN	-	-	-	-	-	-	21	3	-	-	-	-	-	-	3	-	-	-	-	-
		PUSKESMAS BOROBUDUR																				
		PUSKESMAS CANDIMULYO																				
		PUSKESMAS DUKUN																				
		PUSKESMAS GRABAG I																				
		PUSKESMAS GRABAG II																				

Prov	Kab/Kota	Layanan	WPS		PPS		Waria		LSL		IDU		Pasangan Risti		Pelanggan PS		Lain2		WBP		Sero Discordant	
			tes	HIV +	tes	HIV +	tes	HIV +	tes	HIV +	tes	HIV +	tes	HIV +	tes	HIV +	tes	HIV +	tes	HIV +	tes	HIV +
		PUSKESMAS KAJORAN I																				
		PUSKESMAS KAJORAN II																				
		PUSKESMAS KALIANGKRIK																				
		PUSKESMAS KOTA MUNGKID MAGELANG	-	-	-	-	13	-	94	5	-	-	-	-	-	-	-	-	2	1	-	-
		PUSKESMAS MERTOYUDAN I																				
		PUSKESMAS MERTOYUDAN II																				
		PUSKESMAS MUNGKID																				
		PUSKESMAS MUNTILAN I																				
		PUSKESMAS MUNTILAN II																				
		PUSKESMAS NGABLAK																				
		PUSKESMAS NGLUWAR																				
		PUSKESMAS PAKIS																				
		PUSKESMAS SALAM																				
		PUSKESMAS SALAMAN I																				
		PUSKESMAS SALAMAN II																				
		PUSKESMAS SAWANGAN I																				
		PUSKESMAS SAWANGAN II																				
		PUSKESMAS SECANG I																				
		PUSKESMAS SECANG II																				
		PUSKESMAS SRUMBUNG																				
		PUSKESMAS TEGALREJO MAGELANG	-	-	-	-	1	1	34	3	-	-	-	-	-	-	-	-	1	-	-	-

Prov	Kab/Kota	Layanan	WPS		PPS		Waria		LSL		IDU		Pasangan Risti		Pelanggan PS		Lain2		WBP		Sero Discordant		
			tes	HIV +	tes	HIV +	tes	HIV +	tes	HIV +	tes	HIV +	tes	HIV +	tes	HIV +	tes	HIV +	tes	HIV +	tes	HIV +	tes
		PUSKESMAS TEMPURAN																					
		PUSKESMAS WINDUSARI																					
		RSU Muntilan	-	-	-	-	-	-	9	1	-	-	8	3	-	-	5	-	-	-	-	-	-
	PATI	BKPM Pati	-	-	-	-	-	-	2	1	-	-	2	-	1	-	2	1	-	-	-	-	-
		PUSKESMAS BATANGAN	1	1	-	-	-	-	-	-	-	-	1	-	1	-	13	-	-	-	-	-	-
		PUSKESMAS CLUWAK	-	-	-	-	-	-	19	-	-	-	1	1	-	-	-	-	9	-	-	-	-
		PUSKESMAS GABUS I																					
		PUSKESMAS JAKENAN	-	-	-	-	1	-	3	-	-	-	1	-	-	-	236	-	-	-	-	-	-
		PUSKESMAS JUWANA PATI	25	3	-	-	2	-	18	4	-	-	-	-	20	-	-	-	-	-	-	-	-
		PUSKESMAS KAYEN																					
		PUSKESMAS MARGOREJO PATI	1	-	-	-	-	-	51	-	-	-	-	-	1	-	25	-	6	-	-	-	-
		PUSKESMAS MARGOYOSO I	-	-	-	-	2	-	2	-	-	-	-	-	-	-	-	-	-	-	-	-	-
		PUSKESMAS SUKOLILO I	-	-	-	-	-	-	-	-	-	-	-	-	-	-	93	-	-	-	-	-	-
		PUSKESMAS TAYU I	-	-	-	-	10	-	170	-	-	-	1	-	-	-	-	-	-	-	-	-	-
		RSU Kayen Pati	26	4	-	-	-	-	44	3	-	-	2	-	-	-	41	1	40	1	-	-	-
		RSU RAA Soewondo	-	-	-	-	-	-	3	2	-	-	-	-	8	4	22	6	-	-	-	-	-
	PEKALONGAN	RS HA Djunaid																					
	PEMALANG	PUSKESMAS BANJARDAWA	16	-	-	-	2	-	39	8	-	-	1	-	9	1	3	-	-	-	-	-	-
		PUSKESMAS BANTARBOLANG	-	-	-	-	-	-	-	-	-	-	-	-	-	-	1	-	-	-	-	-	-
		PUSKESMAS BANYUMUDAL	-	-	-	-	-	-	66	-	-	-	-	-	-	-	188	-	-	-	-	-	-
		PUSKESMAS BELIK	-	-	-	-	-	-	-	-	-	-	-	-	-	-	-	-	-	-	-	-	-
		PUSKESMAS JEBED	2	-	-	-	9	-	-	-	-	-	12	-	-	-	-	-	-	-	-	-	-

Prov	Kab/Kota	Layanan	WPS		PPS		Waria		LSL		IDU		Pasangan Risti		Pelanggan PS		Lain2		WBP		Sero Discordant		
			tes	HIV +	tes	HIV +	tes	HIV +	tes	HIV +	tes	HIV +	tes	HIV +	tes	HIV +	tes	HIV +	tes	HIV +	tes	HIV +	tes
		PUSKESMAS KABUNAN																					
		PUSKESMAS KALIMAS	-	-	-	-	-	-	-	-	-	-	-	-	-	-	-	-	-	-	-	-	-
		PUSKESMAS KEBANDARAN																					
		PUSKESMAS KEBONDALEM																					
		PUSKESMAS KLAREYAN	-	-	-	-	-	-	42	-	-	-	-	-	-	-	-	-	-	-	-	-	-
		PUSKESMAS LOSARI																					
		PUSKESMAS MOJO	-	-	-	-	-	-	-	-	-	-	1	-	-	-	179	-	-	-	-	-	-
		PUSKESMAS MULYO HARJO	-	-	-	-	-	-	101	-	-	-	5	-	-	-	-	-	4	-	-	-	-
		PUSKESMAS PADURAKSA PEMALANG	-	-	-	-	-	-	16	-	-	-	-	-	-	-	-	-	-	-	-	-	-
		PUSKESMAS PETARUKAN	-	-	-	-	-	-	-	-	-	-	-	-	-	-	77	-	12	-	-	-	-
		PUSKESMAS PULOSARI	-	-	-	-	-	-	-	-	-	-	266	-	-	-	1	-	-	-	-	-	-
		PUSKESMAS PURWO HARJO	63	-	-	-	-	-	2	-	-	-	-	-	-	-	2	-	61	-	-	-	-
		PUSKESMAS RANDUDONGKAL PEMALANG																					
		PUSKESMAS ROWOSARI																					
		PUSKESMAS SARWODADI																					
		PUSKESMAS WATUKUMPUL	-	-	-	-	-	-	-	-	-	-	-	-	-	-	41	-	-	-	-	-	-
		RS Prima Medika	5	-	-	-	-	-	-	-	-	-	-	-	2	-	-	-	-	-	-	-	-
		RSU Dr. M Ashari Pematang	74	5	-	-	4	-	137	1	-	-	1	1	-	-	-	-	-	-	-	-	-
	PURBALINGGA	PUSKESMAS BOBOTSARI																					
		PUSKESMAS BOJONG																					

Prov	Kab/Kota	Layanan	WPS		PPS		Waria		LSL		IDU		Pasangan Risti		Pelanggan PS		Lain2		WBP		Sero Discordant		
			tes	HIV +	tes	HIV +	tes	HIV +	tes	HIV +	tes	HIV +	tes	HIV +	tes	HIV +	tes	HIV +	tes	HIV +	tes	HIV +	tes
		PUSKESMAS BOJONGSARI																					
		PUSKESMAS BUKATEJA																					
		PUSKESMAS KALIGONDANG																					
		PUSKESMAS KALIKAJAR																					
		PUSKESMAS KARANGANYAR																					
		PUSKESMAS KARANGMONCOL																					
		PUSKESMAS KUTASARI																					
		PUSKESMAS MREBET																					
		PUSKESMAS PADAMARA																					
	REMBANG	PUSKESMAS BULU	-	-	-	-	-	-	-	-	-	-	-	-	-	-	2	-	-	-	-	-	-
		PUSKESMAS GUNEM																					
		PUSKESMAS KALIORI																					
		PUSKESMAS KRAGAN I	-	-	-	-	-	-	-	-	-	-	-	-	-	-	-	-	-	-	-	-	-
		PUSKESMAS KRAGAN II	-	-	-	-	-	-	-	-	-	-	-	-	1	-	3	-	-	-	-	-	-
		PUSKESMAS LASEM																					
		PUSKESMAS PAMOTAN	-	-	-	-	-	-	-	-	-	-	-	-	-	-	-	-	-	-	-	-	-
		PUSKESMAS PANCUR	20	1	-	-	-	-	-	-	-	-	-	-	1	-	-	-	-	-	-	-	-
		PUSKESMAS REMBANG I	-	-	-	-	2	-	18	2	-	-	-	-	-	-	77	-	1	-	-	-	
		PUSKESMAS REMBANG II	7	-	-	-	-	-	-	-	-	-	-	-	-	-	-	-	1	-	-	-	
		PUSKESMAS SALE	-	-	-	-	-	-	-	-	-	-	-	-	-	-	1	-	-	-	-	-	
		PUSKESMAS SARANG I	-	-	-	-	-	-	-	-	-	-	-	-	-	-	-	-	-	-	-	-	
		PUSKESMAS SEDAN	-	-	-	-	-	-	-	-	-	-	-	-	-	-	-	-	-	-	-	-	
		PUSKESMAS SLUKE																					

Prov	Kab/Kota	Layanan	WPS		PPS		Waria		LSL		IDU		Pasangan Risti		Pelanggan PS		Lain2		WBP		Sero Discordant		
			tes	HIV +	tes	HIV +	tes	HIV +	tes	HIV +	tes	HIV +	tes	HIV +	tes	HIV +	tes	HIV +	tes	HIV +	tes	HIV +	tes
		PUSKESMAS SULANG	-	-	-	-	3	-	17	-	-	-	-	-	-	-	20	-	-	-	-	-	-
		PUSKESMAS SUMBER	-	-	-	-	-	-	-	-	-	-	-	-	-	-	-	-	-	-	-	-	-
		RSU Dr. R. Soetrasno Rembang	-	-	-	-	-	-	-	-	-	-	3	1	-	-	5	-	-	-	-	-	-
	SEMARANG	BKPM Ambarawa	-	-	-	-	-	-	-	-	-	-	-	-	-	-	-	-	-	-	-	-	-
		PUSKESMAS AMBARAWA	14	-	-	-	-	-	-	-	-	-	-	-	-	-	1	-	-	-	-	-	-
		PUSKESMAS BAWEN	145	2	-	-	-	-	4	-	60	-	7	-	2	-	29	1	-	-	-	-	-
		PUSKESMAS BERGAS	108	2	-	-	-	-	-	-	-	-	-	-	24	-	32	-	-	-	-	-	-
		PUSKESMAS BRINGIN																					
		PUSKESMAS DUREN SEMARANG	114	4	-	-	6	-	2	-	-	-	28	-	1	1	1	-	-	-	-	-	-
		PUSKESMAS GETASAN	95	-	-	-	-	-	-	-	-	-	-	-	-	-	1	-	-	-	-	-	-
		PUSKESMAS JIMBARAN	29	-	-	-	-	-	-	-	-	-	-	-	-	-	-	-	-	-	-	-	-
		PUSKESMAS PRINGAPUS	-	-	-	-	-	-	-	-	-	-	-	-	-	-	-	-	-	-	-	-	-
		PUSKESMAS SURUH	-	-	-	-	2	-	25	-	-	-	1	-	-	-	2	-	27	-	-	-	-
		PUSKESMAS SUSUKAN																					
		PUSKESMAS TENGARAN	-	-	-	-	-	-	-	-	-	-	3	-	1	-	4	-	-	-	-	-	-
		RS Ken Saras	52	-	-	-	5	-	24	1	-	-	-	-	11	-	4	-	-	-	-	-	-
		RSU Ambarawa	61	-	-	-	5	-	35	-	-	-	2	-	10	-	3	-	30	-	-	-	-
		RSU Ungaran	3	1	-	-	-	-	31	1	-	-	4	-	-	-	16	-	-	-	-	-	-
	SRAGEN	PUSKESMAS GEMOLONG II	-	-	-	-	-	-	2	2	-	-	2	2	-	-	-	-	-	-	-	-	-
		PUSKESMAS GESI																					
		PUSKESMAS GONDANG																					
		PUSKESMAS JENAR	-	-	-	-	-	-	-	-	-	-	-	-	-	-	35	-	1	-	-	-	-
		PUSKESMAS KALIJAMBE																					

Prov	Kab/Kota	Layanan	WPS		PPS		Waria		LSL		IDU		Pasangan Risti		Pelanggan PS		Lain2		WBP		Sero Discordant	
			tes	HIV +	tes	HIV +	tes	HIV +	tes	HIV +	tes	HIV +	tes	HIV +	tes	HIV +	tes	HIV +	tes	HIV +	tes	HIV +
		PUSKESMAS KARANG MALANG	-	-	-	-	-	-	34	-	-	-	1	-	1	-	3	-	-	-	-	-
		PUSKESMAS KEDAWUNG II																				
		PUSKESMAS MASARAN II SRAGEN	-	-	-	-	-	-	-	-	-	-	-	-	-	-	-	-	-	-	-	-
		PUSKESMAS NGRAMPAL																				
		PUSKESMAS PLUPUH I																				
		PUSKESMAS PLUPUH II	-	-	-	-	-	-	-	-	-	-	-	-	-	-	2	-	-	-	-	-
		PUSKESMAS SAMBIREJO	-	-	-	-	-	-	-	-	-	-	-	-	-	-	-	-	-	-	-	-
		PUSKESMAS SEMBUNG MACAN II																				
		PUSKESMAS SIDOHARJO																				
		PUSKESMAS SRAGEN	116	2	-	-	1	-	20	-	-	-	1	-	1	1	61	1	-	-	-	-
		PUSKESMAS SUKODONO	-	-	-	-	-	-	-	-	-	-	-	-	-	-	18	1	-	-	-	-
		PUSKESMAS SUMBERLAWANG SRAGEN	61	1	-	-	-	-	-	-	-	-	-	-	-	-	4	-	-	-	-	-
		PUSKESMAS TANGEN																				
		PUSKESMAS TANON I																				
		PUSKESMAS TANON II																				
		RS Mardi Lestari Sragen	-	-	-	-	-	-	-	-	-	-	-	-	-	-	-	-	-	-	-	-
		RSIA RESTU IBU																				
		RSIA Sarila Husada																				
		RSU Amal Sehat Sragen	-	-	-	-	-	-	-	-	-	-	-	-	-	-	-	-	-	-	-	-
		RSU Assalam	-	-	-	-	-	-	-	-	-	-	-	-	-	-	-	-	-	-	-	-
		RSUD dr.Soeratno Sragen	-	-	-	-	-	-	-	-	-	-	-	-	-	-	-	-	-	-	-	-

Prov	Kab/Kota	Layanan	WPS		PPS		Waria		LSL		IDU		Pasangan Risti		Pelanggan PS		Lain2		WBP		Sero Discordant	
			tes	HIV +	tes	HIV +	tes	HIV +	tes	HIV +	tes	HIV +	tes	HIV +	tes	HIV +	tes	HIV +	tes	HIV +	tes	HIV +
	SUKOHARJO	PUSKESMAS BAKI	-	-	-	-	4	-	1	-	1	-	-	-	15	-	24	-	-	-	-	-
		PUSKESMAS BENDOSARI	19	-	-	-	-	-	-	-	-	-	1	-	1	-	4	-	13	-	-	-
		PUSKESMAS BULU	-	-	-	-	-	-	-	-	1	-	-	-	-	-	-	-	-	-	-	-
		PUSKESMAS GATAK	-	-	-	-	-	-	-	-	-	-	54	-	-	-	113	-	-	-	-	-
		PUSKESMAS GROGOL SUKOHARJO	-	-	-	-	2	-	97	11	7	-	2	1	3	1	7	-	-	-	-	-
		PUSKESMAS KARTASURA SUKOHARJO	1	-	-	-	1	-	26	-	19	1	2	-	1	-	2	-	-	-	-	-
		PUSKESMAS MOJOLABAN	-	-	-	-	1	-	26	2	-	-	2	1	12	1	48	1	-	-	-	-
		PUSKESMAS NGUTER	-	-	-	-	3	-	11	1	-	-	-	-	2	1	83	1	-	-	-	-
		PUSKESMAS POLOKARTO																				
		PUSKESMAS SUKOHARJO	-	-	-	-	-	-	-	-	-	-	-	-	-	-	14	-	-	-	-	-
		PUSKESMAS TAWANGSARI																				
		PUSKESMAS WERU	-	-	-	-	-	-	-	-	-	-	-	-	-	-	-	-	-	-	-	-
		RS Islam Surakarta / YARSIS																				
		RSU Sukoharjo	1	-	-	-	-	-	-	-	-	-	2	1	-	-	9	-	-	-	-	-
	TEGAL	PUSKESMAS ADIWERNA	-	-	-	-	-	-	42	-	-	-	-	-	2	-	-	-	-	-	-	-
		PUSKESMAS BALAPULANG	-	-	-	-	-	-	15	-	-	-	-	-	-	-	-	-	-	-	-	-
		PUSKESMAS BANGUN GALIH	38	-	-	-	-	-	-	-	-	-	1	-	1	-	2	-	-	-	-	-
		PUSKESMAS BOJONG																				
		PUSKESMAS BUMIJAWA TEGAL																				
		PUSKESMAS DANASARI																				

Prov	Kab/Kota	Layanan	WPS		PPS		Waria		LSL		IDU		Pasangan Risti		Pelanggan PS		Lain2		WBP		Sero Discordant	
			tes	HIV +	tes	HIV +	tes	HIV +	tes	HIV +	tes	HIV +	tes	HIV +	tes	HIV +	tes	HIV +	tes	HIV +	tes	HIV +
		PUSKESMAS DUKUHTURI																				
		PUSKESMAS DUKUHWARU	-	-	-	-	-	-	2	-	-	-	10	-	-	-	-	-	-	-	-	-
		PUSKESMAS JATIBOGOR	160	7	-	-	-	-	-	-	-	-	-	-	-	-	1	-	-	-	-	-
		PUSKESMAS JATINEGARA TEGAL	-	-	-	-	-	-	-	-	-	-	-	-	-	-	1	-	-	-	-	-
		PUSKESMAS KALADAWA																				
		PUSKESMAS KALIBAKUNG	-	-	-	-	-	-	7	1	-	-	-	-	-	-	-	-	-	-	-	-
		PUSKESMAS KAMBANGAN	-	-	-	-	-	-	-	-	-	-	-	-	1	-	4	-	4	-	-	-
		PUSKESMAS KEDUNG BANTENG																				
		PUSKESMAS KESAMBI	-	-	-	-	-	-	-	-	-	-	6	-	-	-	1	-	-	-	-	-
		PUSKESMAS KRAMAT TEGAL	109	1	1	-	-	-	-	-	-	-	1	-	-	-	66	-	-	-	-	-
		PUSKESMAS KUPU	-	-	-	-	-	-	-	-	-	-	-	-	-	-	27	-	1	-	-	-
		PUSKESMAS LEBAKSIU	-	-	-	-	-	-	-	-	-	-	11	-	-	-	5	-	-	-	1	-
		PUSKESMAS MARGASARI TEGAL	81	-	-	-	4	-	106	3	-	-	-	-	-	-	-	-	-	-	-	-
		PUSKESMAS PAGERBARANG	-	-	-	-	-	-	-	-	-	-	-	-	-	-	-	-	-	-	-	-
		PUSKESMAS PAGIYANTEN	-	-	2	-	-	-	18	2	-	-	-	-	1	-	1	-	-	-	-	-
		PUSKESMAS PANGKAH	-	-	-	-	-	-	3	-	-	-	-	-	-	-	-	-	-	-	-	-
		PUSKESMAS PENUSUPAN																				
		PUSKESMAS SLAWI	-	-	-	-	10	-	70	2	-	-	29	-	-	-	2	-	-	-	-	-
		PUSKESMAS SURADADI	-	-	-	-	-	-	-	-	-	-	30	-	-	-	-	-	-	-	-	-
		PUSKESMAS TALANG																				

Prov	Kab/Kota	Layanan	WPS		PPS		Waria		LSL		IDU		Pasangan Risti		Pelanggan PS		Lain2		WBP		Sero Discordant	
			tes	HIV +	tes	HIV +	tes	HIV +	tes	HIV +	tes	HIV +	tes	HIV +	tes	HIV +	tes	HIV +	tes	HIV +	tes	HIV +
		PUSKESMAS TARUB																				
		PUSKESMAS WARUREJO	1	-	-	-	-	-	-	-	-	-	-	-	-	-	-	-	-	-	-	-
		RS Adella	-	-	-	-	-	-	-	-	-	-	-	-	-	-	-	-	-	-	-	-
		RS Islam PKU Muhammadiyah	-	-	-	-	-	-	-	-	-	-	-	-	-	-	-	-	-	-	-	-
		RS Mitra Siaga																				
		RSIA Palaraya	-	-	-	-	-	-	-	-	-	-	-	-	-	-	1	-	-	-	-	-
		RSU Dr. H.RM Soeselo W	1	-	-	-	-	-	-	-	-	-	57	1	3	1	11	-	-	-	-	-
		RSUD Suradadi																				
		Rumkit IV DKT Pagongan																				
	TEMANGGUNG	PUSKESMAS BEJEN																				
		PUSKESMAS NGADIREJO																				
		PUSKESMAS PARAKAN	1	-	-	-	-	-	-	-	-	-	-	-	-	-	-	-	-	-	-	-
		PUSKESMAS PARE																				
		PUSKESMAS TEMANGGUNG																				
		RSU Djojonegoro Temanggung	-	-	-	-	-	-	-	-	-	-	2	1	1	-	4	3	-	-	-	-
	WONOGIRI	PUSKESMAS BATURETNO I	-	-	-	-	-	-	-	-	-	-	-	-	-	-	-	-	-	-	-	-
		PUSKESMAS BATUWARNO																				
		PUSKESMAS EROMOKO I	-	-	-	-	-	-	-	-	-	-	-	-	-	-	2	-	2	-	-	-
		PUSKESMAS EROMOKO II	-	-	-	-	-	-	-	-	-	-	3	1	-	-	1	-	-	-	-	-
		PUSKESMAS GIRIMARTO																				
		PUSKESMAS GIRIWOYO I																				

Prov	Kab/Kota	Layanan	WPS		PPS		Waria		LSL		IDU		Pasangan Risti		Pelanggan PS		Lain2		WBP		Sero Discordant		
			tes	HIV +	tes	HIV +	tes	HIV +	tes	HIV +	tes	HIV +	tes	HIV +	tes	HIV +	tes	HIV +	tes	HIV +	tes	HIV +	tes
		PUSKESMAS GIRIWOYO II																					
		PUSKESMAS JATIPURNO																					
		PUSKESMAS JATIROTO																					
		PUSKESMAS JATISRONO I	-	-	-	-	-	-	-	-	-	-	-	-	-	-	-	-	-	-	-	-	-
		PUSKESMAS KARANGTENGAH	-	-	-	-	-	-	-	-	-	-	4	-	-	-	-	-	-	-	-	-	-
		PUSKESMAS KISMANTORO																					
		PUSKESMAS MANYARAN																					
		PUSKESMAS NGADIROJO																					
		PUSKESMAS NGUNTORONADI I	-	-	-	-	-	-	-	-	-	-	-	-	-	-	-	-	-	-	-	-	-
		PUSKESMAS NGUNTORONADI II	-	-	-	-	-	-	-	-	-	-	-	-	-	-	11	-	-	-	-	-	-
		PUSKESMAS PRACIMANTORO I																					
		PUSKESMAS PRACIMANTORO II	-	-	-	-	-	-	-	-	-	-	-	-	-	-	-	-	-	-	-	-	-
		PUSKESMAS PUHPELEM																					
		PUSKESMAS PURWANTORO I	1	1	-	-	-	-	1	1	-	-	1	1	2	1	2	-	-	-	-	-	-
		PUSKESMAS PURWANTORO II	-	-	-	-	-	-	-	-	-	-	-	-	-	-	3	-	-	-	-	-	-
		PUSKESMAS SELOGIRI																					
		PUSKESMAS SIDOHARJO																					
		PUSKESMAS TIRTOMOYO I	-	-	-	-	-	-	-	-	-	-	-	-	-	-	2	-	-	-	-	-	-
		PUSKESMAS WONOGIRI I	-	-	-	-	-	-	-	-	-	-	-	-	-	-	10	-	-	-	-	-	-

Prov	Kab/Kota	Layanan	WPS		PPS		Waria		LSL		IDU		Pasangan Risti		Pelanggan PS		Lain2		WBP		Sero Discordant	
			tes	HIV +	tes	HIV +	tes	HIV +	tes	HIV +	tes	HIV +	tes	HIV +	tes	HIV +	tes	HIV +	tes	HIV +	tes	HIV +
		PUSKESMAS WURYANTORO																				
		RS Amal Sehat	-	-	-	-	-	-	-	-	-	-	-	-	-	-	-	-	-	-	-	-
		RSU Wonogiri	-	-	-	-	-	-	-	-	-	-	-	-	-	-	1	1	-	-	1	1
	WONOSOBO	PUSKESMAS KALIWIRO	-	-	-	-	-	-	-	-	-	-	150	4	-	-	-	-	-	-	-	-
		PUSKESMAS SAPURAN	-	-	-	-	-	-	-	-	-	-	-	-	-	-	-	-	-	-	-	-
		PUSKESMAS SELOMERTO I WONOSOBO	-	-	-	-	-	-	76	3	-	-	7	-	1	1	218	-	-	-	-	-
		PUSKESMAS WONOSOBO I	-	-	-	-	-	-	-	-	-	-	2	-	-	-	-	-	-	-	-	-
		RS Islam Wonosobo	-	-	-	-	-	-	4	-	-	-	-	-	1	1	3	1	-	-	-	-
		RSU Wonosobo	6	2	-	-	-	-	3	1	-	-	-	-	-	-	-	-	-	-	-	-
Jatim	BANGKALAN	PUSKESMAS AROSBAYA	-	-	-	-	-	-	-	-	-	-	-	-	-	-	7	-	-	-	-	-
		PUSKESMAS BANGKALAN																				
		PUSKESMAS BANJAR																				
		PUSKESMAS BLEGA	-	-	-	-	-	-	-	-	-	-	-	-	-	-	-	-	-	-	-	-
		PUSKESMAS BURNEH	-	-	-	-	-	-	-	-	-	-	-	-	-	-	15	-	-	-	-	-
		PUSKESMAS GALIS	-	-	-	-	-	-	-	-	-	-	-	-	-	-	-	-	-	-	-	-
		PUSKESMAS KAMAL	-	-	-	-	-	-	-	-	-	-	-	-	-	-	1	-	-	-	-	-
		PUSKESMAS KEDUNGUNG																				
		PUSKESMAS KONANG																				
		PUSKESMAS KWANYAR	-	-	-	-	-	-	-	-	-	-	-	-	-	-	-	-	-	-	-	-
		PUSKESMAS SOCAH	-	-	-	-	-	-	-	-	-	-	-	-	-	-	-	-	-	-	-	-
		PUSKESMAS SUKOLILO																				
		PUSKESMAS TANAH MERAH	-	-	-	-	-	-	-	-	-	-	-	-	-	-	-	-	-	-	-	-

Prov	Kab/Kota	Layanan	WPS		PPS		Waria		LSL		IDU		Pasangan Risti		Pelanggan PS		Lain2		WBP		Sero Discordant		
			tes	HIV +	tes	HIV +	tes	HIV +	tes	HIV +	tes	HIV +	tes	HIV +	tes	HIV +	tes	HIV +	tes	HIV +	tes	HIV +	tes
		PUSKESMAS TONGGUH																					
		PUSKESMAS TRAGAH																					
		RSUD Syarifah Ambami Rato Ebu Bangkalan	-	-	-	-	-	-	-	-	2	2	6	5	6	5	8	-	-	-	1	1	
	BANYUWANGI	Kantor KKP Wilker Pelabuhan Tanjung Wangi	-	-	-	-	-	-	-	-	-	-	-	-	-	-	400	-	-	-	-	-	
		Lapas Klas IIb Banyuwangi	-	-	-	-	-	-	-	-	-	-	-	-	49	1	67	1	114	2	-	-	
		PUSKESMAS BADEAN																					
		PUSKESMAS BAJULMATI	-	-	-	-	-	-	-	-	-	-	-	-	-	-	-	-	-	-	-	-	
		PUSKESMAS BENCULUK																					
		PUSKESMAS GENTENG KULON	-	-	-	-	-	-	-	-	-	-	-	-	-	-	-	-	-	-	-	-	
		PUSKESMAS GITIK	25	7	-	-	-	-	-	-	20	-	-	-	3	-	-	-	-	-	-	-	
		PUSKESMAS GRAJAGAN	25	3	-	-	-	-	-	-	-	-	2	1	2	-	3	-	-	-	1	-	
		PUSKESMAS JAJAG	-	-	-	-	-	-	-	-	-	-	1	1	-	-	1	-	-	-	-	-	
		PUSKESMAS KABAT	-	-	-	-	-	-	-	-	-	-	-	-	1	-	1	-	-	-	-	-	
		PUSKESMAS KEBAMAN	50	-	-	-	-	-	-	-	20	-	-	-	-	-	-	-	-	-	-	-	
		PUSKESMAS KEBONDALEM	19	2	-	-	-	-	-	-	-	-	1	-	-	-	-	-	-	-	-	-	
		PUSKESMAS KEDUNGREJO	-	-	-	-	-	-	-	-	-	-	1	-	1	-	7	-	-	-	-	-	
		PUSKESMAS KEMBIRITAN	-	-	-	-	-	-	-	-	-	-	-	-	-	-	-	-	-	-	-	-	
		PUSKESMAS KERTOSARI	-	-	-	-	-	-	9	3	40	-	-	-	-	-	-	-	-	-	-	-	
		PUSKESMAS KLATAK	19	2	-	-	-	-	-	-	20	2	-	-	1	-	2	1	-	-	-	-	
		PUSKESMAS LICIN	-	-	-	-	-	-	-	-	-	-	-	-	-	-	-	-	-	-	-	-	
		PUSKESMAS MOJOPANGGUNG	-	-	-	-	-	-	-	-	-	-	1	-	2	-	2	-	-	-	-	-	

Prov	Kab/Kota	Layanan	WPS		PPS		Waria		LSL		IDU		Pasangan Risti		Pelanggan PS		Lain2		WBP		Sero Discordant		
			tes	HIV +	tes	HIV +	tes	HIV +	tes	HIV +	tes	HIV +	tes	HIV +	tes	HIV +	tes	HIV +	tes	HIV +	tes	HIV +	tes
		PUSKESMAS PASPAN																					
		PUSKESMAS PESANGGARAN	-	-	-	-	-	-	-	-	-	-	2	2	-	-	-	-	-	-	-	-	-
		PUSKESMAS PURWOHARJO																					
		PUSKESMAS SAMBIREJO	-	-	-	-	-	-	-	-	-	-	-	-	-	-	-	-	-	-	-	-	-
		PUSKESMAS SEMPU	-	-	-	-	-	-	-	-	-	-	2	-	-	-	2	-	-	-	-	-	-
		PUSKESMAS SEPANJANG	-	-	-	-	-	-	-	-	-	-	-	-	-	-	3	-	-	-	-	-	-
		PUSKESMAS SINGOJURUH	-	-	-	-	-	-	-	-	-	-	2	-	-	-	1	-	-	-	-	-	-
		PUSKESMAS SINGOTRUNAN																					
		PUSKESMAS SOBO	-	-	-	-	-	-	-	-	-	-	-	-	-	-	-	-	-	-	-	-	-
		PUSKESMAS SUMBERBERAS	-	-	-	-	-	-	-	-	-	-	-	-	-	-	94	-	-	-	-	-	-
		PUSKESMAS TAMPO	5	1	-	-	-	-	-	-	-	-	-	-	-	-	25	-	-	-	-	-	-
		PUSKESMAS TAPANREJO																					
		PUSKESMAS TEGALDLIMO																					
		PUSKESMAS TEGALSARI	-	-	-	-	-	-	-	-	-	-	-	-	-	-	-	-	-	-	-	-	-
		PUSKESMAS TEMBOKREJO																					
		PUSKESMAS TULUNGREJO	2	-	-	-	-	-	-	-	-	-	56	-	4	-	57	-	-	-	-	-	-
	BLITAR	PUSKESMAS BINANGUN																					
		PUSKESMAS DOKO	-	-	-	-	-	-	-	-	-	-	-	-	-	-	-	-	-	-	-	-	-
		PUSKESMAS KADEMANGAN																					
		PUSKESMAS KANIGORO																					

Prov	Kab/Kota	Layanan	WPS		PPS		Waria		LSL		IDU		Pasangan Risti		Pelanggan PS		Lain2		WBP		Sero Discordant		
			tes	HIV +	tes	HIV +	tes	HIV +	tes	HIV +	tes	HIV +	tes	HIV +	tes	HIV +	tes	HIV +	tes	HIV +	tes	HIV +	tes
		PUSKESMAS KESAMBEN																					
		PUSKESMAS NGLEGOK	-	-	-	-	-	-	-	-	-	-	-	-	-	-	19	-	1	-	-	-	-
		PUSKESMAS SANANKULON																					
		PUSKESMAS SELOPURO																					
		PUSKESMAS SRENGAT	-	-	-	-	-	-	-	-	-	-	1	1	-	-	-	-	-	-	-	-	-
		PUSKESMAS TALUN	-	-	-	-	-	-	-	-	-	-	-	-	-	-	2	1	-	-	-	-	-
		PUSKESMAS UDANAWU																					
		PUSKESMAS WATES																					
		PUSKESMAS WLINGI																					
		RSU Ngudi Waluyo Wlingi	3	2	-	-	-	-	1	1	-	-	10	5	3	2	14	-	3	-	1	1	
	BOJONEGORO	PUSKESMAS BALEN																					
		PUSKESMAS BANJARJO PADANGAN																					
		PUSKESMAS BUBULAN																					
		PUSKESMAS DANDER																					
		PUSKESMAS KALITIDU	-	-	-	-	-	-	-	-	-	-	1	-	2	-	1	-	-	-	-	-	-
		PUSKESMAS KANOR	-	-	-	-	-	-	-	-	-	-	-	-	-	-	1	-	-	-	-	-	-
		PUSKESMAS KAPAS																					
		PUSKESMAS KASIMAN																					
		PUSKESMAS KEDEWAN																					
		PUSKESMAS KEDUNGADEM																					
		PUSKESMAS KEPOHBARU																					
		PUSKESMAS KESONGO																					
		PUSKESMAS MALO																					

Prov	Kab/Kota	Layanan	WPS		PPS		Waria		LSL		IDU		Pasangan Risti		Pelanggan PS		Lain2		WBP		Sero Discordant	
			tes	HIV +	tes	HIV +	tes	HIV +	tes	HIV +	tes	HIV +	tes	HIV +	tes	HIV +	tes	HIV +	tes	HIV +	tes	HIV +
		PUSKESMAS MARGOMULYO																				
		PUSKESMAS MEJUWET																				
		PUSKESMAS NGAMBON	-	-	-	-	-	-	-	-	-	-	-	-	-	-	-	-	-	-	-	-
		PUSKESMAS NGASEM	-	-	-	-	-	-	-	-	-	-	-	-	-	-	-	-	-	-	-	-
		PUSKESMAS NGLUMBER																				
		PUSKESMAS NGRAHO																				
		PUSKESMAS NGUMPAK DALEM																				
		PUSKESMAS PUNGPUNGAN																				
		PUSKESMAS PURWOSARI	-	-	-	-	-	-	-	-	-	-	-	-	-	-	-	-	-	-	-	-
		PUSKESMAS SEKAR																				
		PUSKESMAS SUGIHWARAS	-	-	-	-	-	-	-	-	-	-	-	-	-	-	7	-	-	-	-	-
		PUSKESMAS SUMBEREJO	-	-	-	-	-	-	-	-	-	-	-	-	-	-	-	-	-	-	-	-
		PUSKESMAS TAMBAKREJO																				
		PUSKESMAS TANJUNGHARJO																				
		PUSKESMAS TEMAYANG																				
		PUSKESMAS TRUCUK																				
		PUSKESMAS WISMA INDAH																				
		RSU Dr. R. Sosodoro Djatikoesoemo	-	-	-	-	-	-	-	-	-	-	-	-	-	-	-	-	-	-	-	-
	BONDOWOSO	PUSKESMAS BINAKAL																				
		PUSKESMAS CERMEE	-	-	-	-	-	-	-	-	-	-	-	-	-	-	-	-	-	-	-	-

Prov	Kab/Kota	Layanan	WPS		PPS		Waria		LSL		IDU		Pasangan Risti		Pelanggan PS		Lain2		WBP		Sero Discordant	
			tes	HIV +	tes	HIV +	tes	HIV +	tes	HIV +	tes	HIV +	tes	HIV +	tes	HIV +	tes	HIV +	tes	HIV +	tes	HIV +
		PUSKESMAS MAESAN	-	-	-	-	-	-	-	-	-	-	-	-	-	1	2	1	-	-	1	1
		PUSKESMAS NANGKAAN																				
		PUSKESMAS PRAJEKAN																				
		PUSKESMAS PUJER	-	-	-	-	-	-	-	-	-	-	-	-	-	-	-	-	-	-	-	-
		PUSKESMAS SUKOSARI																				
		PUSKESMAS SUMBER WRINGIN																				
		PUSKESMAS TAMANAN	-	-	-	-	-	-	-	-	-	-	-	-	-	-	2	-	-	-	-	-
		PUSKESMAS TAPEN																				
		PUSKESMAS WONOSARI																				
		PUSKESMAS WRINGIN																				
		RSU Dr. H.Koesnadi																				
	GRESIK	PUSKESMAS ALUN-ALUN	16	-	-	-	15	5	7	-	-	-	2	-	2	-	3	-	-	-	-	-
		PUSKESMAS BALONGPANGGANG	-	-	-	-	-	-	-	-	-	-	-	-	-	-	-	-	-	-	-	-
		PUSKESMAS BENJENG																				
		PUSKESMAS BUNGAH																				
		PUSKESMAS CERME																				
		PUSKESMAS DADAP KUNING	-	-	-	-	-	-	-	-	-	-	-	-	-	-	8	-	8	-	-	-
		PUSKESMAS DAPET	-	-	-	-	-	-	-	-	-	-	-	-	-	-	-	-	-	-	-	-
		PUSKESMAS DRIYOREJO	-	-	-	-	-	-	-	-	-	-	-	-	1	-	1	-	-	-	-	-
		PUSKESMAS DUDUK SAMPEYAN	-	-	-	-	-	-	-	-	-	-	1	-	-	-	-	-	-	-	-	-
		PUSKESMAS DUKUN																				
		PUSKESMAS GENDING																				
		PUSKESMAS INDUSTRI																				

Prov	Kab/Kota	Layanan	WPS		PPS		Waria		LSL		IDU		Pasangan Risti		Pelanggan PS		Lain2		WBP		Sero Discordant	
			tes	HIV +	tes	HIV +	tes	HIV +	tes	HIV +	tes	HIV +	tes	HIV +	tes	HIV +	tes	HIV +	tes	HIV +	tes	HIV +
		PUSKESMAS KARANGANDONG	-	-	-	-	-	-	-	-	-	-	-	-	-	-	1	1	-	-	-	-
		PUSKESMAS KEBOMAS																				
		PUSKESMAS KEPATIHAN																				
		PUSKESMAS MENGANTI																				
		PUSKESMAS MENTARAS																				
		PUSKESMAS METATU																				
		PUSKESMAS NELAYAN	-	-	-	-	-	-	-	-	-	-	-	-	-	-	-	-	-	-	-	-
		PUSKESMAS PANCENG																				
		PUSKESMAS SEKAPUK	-	-	-	-	-	-	-	-	-	-	10	-	-	-	-	-	-	-	-	-
		PUSKESMAS SEMBAYAT																				
		PUSKESMAS SIDAYU	-	-	-	-	-	-	-	-	-	-	-	-	-	-	-	-	-	-	-	-
		PUSKESMAS SUKOMULYO	-	-	-	-	-	-	-	-	-	-	-	-	-	-	6	-	-	-	-	-
		PUSKESMAS UJUNG PANGKAH																				
		PUSKESMAS WRINGINANOM																				
		RS Petrokimia Gresik	-	-	-	-	-	-	-	-	-	-	-	-	-	-	32	-	-	-	-	-
		RS PT Semen Gresik	-	-	-	-	-	-	-	-	-	-	-	-	-	-	-	-	-	-	-	-
		RSU Gresik	-	-	-	-	-	-	-	-	-	-	9	2	2	1	6	-	-	-	-	-
	JEMBER	PUSKESMAS AMBULU	-	-	-	-	-	-	23	-	-	-	1	-	-	-	1	-	-	-	-	-
		PUSKESMAS BANGSALSARI	-	-	-	-	-	-	-	-	-	-	-	-	-	-	-	-	-	-	-	-
		PUSKESMAS CURAHNONGKO	-	-	-	-	-	-	-	-	-	-	1	-	-	-	-	-	-	-	-	-
		PUSKESMAS JEMBER KIDUL	2	1	-	-	17	3	41	2	12	-	26	5	6	-	76	2	124	1	-	-
		PUSKESMAS KALIWATES																				

Prov	Kab/Kota	Layanan	WPS		PPS		Waria		LSL		IDU		Pasangan Risti		Pelanggan PS		Lain2		WBP		Sero Discordant		
			tes	HIV +	tes	HIV +	tes	HIV +	tes	HIV +	tes	HIV +	tes	HIV +	tes	HIV +	tes	HIV +	tes	HIV +	tes	HIV +	tes
		PUSKESMAS KARANGDUREN	-	-	-	-	-	-	-	-	-	-	-	-	-	-	-	-	-	-	-	-	-
		PUSKESMAS KENCONG JEMBER	13	-	-	-	-	-	52	-	-	-	1	-	-	-	8	-	-	-	-	-	-
		PUSKESMAS PAKUSARI	-	-	-	-	-	-	1	-	22	-	-	-	-	-	-	-	-	-	-	-	-
		PUSKESMAS PATRANG																					
		PUSKESMAS PUGER	109	5	-	-	2	-	21	6	-	-	3	-	4	-	-	-	-	-	-	-	-
		PUSKESMAS RAMBIPUJI																					
		PUSKESMAS SABRANG																					
		PUSKESMAS SILO I																					
		PUSKESMAS SILO II	-	-	-	-	-	-	-	-	-	-	-	-	-	-	-	-	-	-	-	-	-
		PUSKESMAS SUKOWONO	-	-	-	-	-	-	-	-	-	-	-	-	1	-	1	-	-	-	-	-	-
		PUSKESMAS SUMBERJAMBE JEMBER	-	-	-	-	-	-	-	-	-	-	-	-	-	-	-	-	-	-	-	-	-
		PUSKESMAS SUMBERSARI																					
		PUSKESMAS TANGGUL JEMBER	-	-	-	-	-	-	2	-	-	-	-	-	-	-	6	1	-	-	-	-	-
		PUSKESMAS UMBULSARI	-	-	-	-	-	-	-	-	-	-	6	-	-	-	4	-	-	-	-	-	-
		PUSKESMAS WULUHAN	11	2	-	-	-	-	36	2	-	-	7	-	-	-	1	-	-	-	-	-	-
		RSTP Jember	-	-	-	-	-	-	2	2	-	-	-	-	-	-	-	-	-	-	-	-	-
		RSU Dr. Soebandi	-	-	-	-	-	-	2	2	-	-	2	1	2	1	-	-	-	-	-	-	-
		RSUD Balung	-	-	-	-	-	-	5	1	-	-	1	-	4	-	1	-	-	-	-	-	-
		RSUD Kalisat Kab.Jember	-	-	-	-	-	-	-	-	-	-	3	-	-	-	6	-	-	-	-	-	-
		Rumkit Tk.III Baladika Husada Jember	-	-	-	-	-	-	-	-	-	-	-	-	-	-	49	-	-	-	-	-	-
	JOMBANG	PUSKESMAS BARENG	-	-	-	-	-	-	1	-	-	-	-	-	1	-	2	-	-	-	-	-	-
		PUSKESMAS CUKIR	-	-	-	-	1	-	-	-	-	-	22	-	-	-	1	-	-	-	-	-	-

Prov	Kab/Kota	Layanan	WPS		PPS		Waria		LSL		IDU		Pasangan Risti		Pelanggan PS		Lain2		WBP		Sero Discordant	
			tes	HIV +	tes	HIV +	tes	HIV +	tes	HIV +	tes	HIV +	tes	HIV +	tes	HIV +	tes	HIV +	tes	HIV +	tes	HIV +
		PUSKESMAS JOGOLOYO																				
		PUSKESMAS KABUH	-	-	-	-	-	-	-	-	-	-	-	-	-	-	-	-	-	-	-	-
		PUSKESMAS KEBOAN	-	-	-	-	-	-	-	-	-	-	-	-	-	-	-	-	-	-	-	-
		PUSKESMAS MOJOAGUNG	-	-	-	-	-	-	1	-	-	-	13	1	1	-	1	-	-	-	-	-
		PUSKESMAS PERAK	-	-	-	-	-	-	-	-	-	-	-	-	-	-	11	-	-	-	-	-
		PUSKESMAS TEMBELANG	-	-	-	-	-	-	-	-	-	-	-	-	1	-	1	-	-	-	-	-
	KEDIRI	PUSKESMAS ADAN ADAN	-	-	-	-	-	-	-	-	-	-	-	-	-	-	-	-	-	-	-	-
		PUSKESMAS BADAS																				
		PUSKESMAS BANGSONGAN																				
		PUSKESMAS BENDO																				
		PUSKESMAS BLABAK																				
		PUSKESMAS GAMPENG																				
		PUSKESMAS GROGOL	-	-	-	-	-	-	-	-	-	-	-	-	-	-	-	-	-	-	-	-
		PUSKESMAS GURAH	87	1	1	-	50	2	46	3	2	-	11	-	37	-	80	1	56	1	-	-
		PUSKESMAS KANDANGAN	71	2	-	-	-	-	6	-	-	-	-	-	20	-	-	-	-	-	-	-
		PUSKESMAS KAYEN KIDUL	-	-	-	-	-	-	-	-	-	-	-	-	-	-	-	-	-	-	-	-
		PUSKESMAS KELING	-	-	-	-	-	-	-	-	-	-	-	-	-	-	-	-	-	-	-	-
		PUSKESMAS KEPUNG																				
		PUSKESMAS KRAS																				
		PUSKESMAS KUNJANG	-	-	-	-	-	-	-	-	-	-	-	-	-	-	-	-	-	-	-	-
		PUSKESMAS MOJO																				
		PUSKESMAS NGADI																				

Prov	Kab/Kota	Layanan	WPS		PPS		Waria		LSL		IDU		Pasangan Risti		Pelanggan PS		Lain2		WBP		Sero Discordant	
			tes	HIV +	tes	HIV +	tes	HIV +	tes	HIV +	tes	HIV +	tes	HIV +	tes	HIV +	tes	HIV +	tes	HIV +	tes	HIV +
		PUSKESMAS NGADILUWIH	208	5	-	-	-	-	2	1	-	-	2	-	-	-	1	-	-	-	1	1
		PUSKESMAS NGANCAR																				
		PUSKESMAS NGASEM	83	2	-	-	-	-	8	2	-	-	2	-	2	-	-	-	-	-	-	-
		PUSKESMAS PAGU																				
		PUSKESMAS PAPAR	-	-	-	-	-	-	-	-	-	-	1	-	-	-	2	-	-	-	-	-
		PUSKESMAS PARE																				
		PUSKESMAS PELAS																				
		PUSKESMAS PLOSO KLATEN																				
		PUSKESMAS POH JARAK	-	-	-	-	-	-	-	-	-	-	-	-	-	-	-	-	-	-	-	-
		PUSKESMAS PRANGGANG																				
		PUSKESMAS PUNCU																				
		PUSKESMAS PURWOASRI																				
		PUSKESMAS SAMBI																				
		PUSKESMAS SEMEN	-	-	-	-	-	-	-	-	-	-	-	-	-	-	1	-	-	-	-	-
		PUSKESMAS SIDOMULYO																				
		PUSKESMAS SIDOREJO	199	6	-	-	-	-	-	-	-	-	1	-	-	-	-	-	-	-	-	-
		PUSKESMAS SUMBERJO	-	-	-	-	-	-	-	-	-	-	-	-	-	-	-	-	-	-	-	-
		PUSKESMAS TAROKAN																				
		PUSKESMAS TIRON																				
		PUSKESMAS WATES	122	2	-	-	-	-	-	-	-	-	1	-	-	-	-	-	-	-	-	-
		PUSKESMAS WONOREJO																				
		RSU Pare	5	-	-	-	2	-	4	3	-	-	26	3	13	3	5	-	-	-	-	-
	KOTA BATU	PUSKESMAS BATU	-	-	-	-	17	2	-	-	-	-	-	-	-	-	3	-	-	-	-	-

Prov	Kab/Kota	Layanan	WPS		PPS		Waria		LSL		IDU		Pasangan Risti		Pelanggan PS		Lain2		WBP		Sero Discordant		
			tes	HIV +	tes	HIV +	tes	HIV +	tes	HIV +	tes	HIV +	tes	HIV +	tes	HIV +	tes	HIV +	tes	HIV +	tes	HIV +	tes
		PUSKESMAS BEJI																					
		PUSKESMAS BUMIAJI																					
		PUSKESMAS SISIR																					
		RS Baptis Batu																					
		RS BHAYANGKARA HASTA BRATA BATU																					
		RS Ibu dan Anak IPHI																					
		RS PARU	-	-	-	-	-	-	-	-	-	-	-	-	1	1	8	-	2	1	-	-	
		Rumah Sakit dr. Etty Asharto Batu	-	-	-	-	-	-	-	-	-	-	-	-	-	-	-	-	-	-	-	-	-
	KOTA BLITAR	Klinik Siti Khotijah																					
		PUSKESMAS KEPANJEN KIDUL	-	-	-	-	-	-	-	-	-	-	1	1	1	-	1	-	-	-	-	-	-
		PUSKESMAS SANANWETAN	-	-	-	-	-	-	-	-	-	-	-	-	-	-	2	-	-	-	-	-	-
		PUSKESMAS SUKOREJO	-	-	-	-	-	-	-	-	-	-	1	-	-	-	1	1	-	-	-	1	1
		RS Budi Rahayu																					
		RS Syuhada Haji																					
		RSIA Aminah																					
		RSUD Mardi Waluyo	-	-	-	-	-	-	-	-	-	-	-	-	-	-	1	-	-	-	-	-	-
	KOTA KEDIRI	KLINIK SEROJA	8	-	-	-	17	2	71	2	1	-	55	2	5	2	277	-	162	2	-	-	
		PUSKESMAS BALOWERTI KOTA KEDIRI (KLINIK SEROJA)	-	-	-	-	-	-	-	-	-	-	1	-	-	-	54	-	1	-	-	-	-
		PUSKESMAS CAMPUREJO	-	-	-	-	10	-	5	-	-	-	5	-	-	-	1	-	-	-	-	-	-
		PUSKESMAS KOTA WIL SELATAN	-	-	-	-	-	-	3	-	-	-	67	-	-	-	-	-	-	-	-	-	-
		PUSKESMAS KOTA WIL UTARA	1	-	-	-	-	-	-	-	-	-	-	-	1	-	9	-	-	-	-	-	-
		PUSKESMAS MRICAN	-	-	-	-	7	-	17	2	-	-	1	1	-	-	7	-	-	-	-	-	-

Prov	Kab/Kota	Layanan	WPS		PPS		Waria		LSL		IDU		Pasangan Risti		Pelanggan PS		Lain2		WBP		Sero Discordant		
			tes	HIV +	tes	HIV +	tes	HIV +	tes	HIV +	tes	HIV +	tes	HIV +	tes	HIV +	tes	HIV +	tes	HIV +	tes	HIV +	tes
		PUSKESMAS NGLETIH	-	-	-	-	-	-	1	-	-	-	-	-	-	-	1	-	-	-	-	-	-
		PUSKESMAS PESANTREN I KEDIRI	1	-	-	-	-	-	1	-	-	-	-	-	-	-	4	-	-	-	-	-	-
		PUSKESMAS PESANTREN II	-	-	-	-	3	1	13	2	-	-	2	-	1	-	3	-	-	-	-	-	-
		PUSKESMAS SUKORAME	-	-	-	-	-	-	1	-	-	-	24	-	7	-	43	-	48	-	-	-	-
		RS Baptis Kediri	-	-	-	-	-	-	-	-	-	-	2	1	-	-	5	-	-	-	-	-	-
		RSIA Muhammadiyah Kediri	-	-	-	-	-	-	-	-	-	-	-	-	-	-	-	-	-	-	-	-	-
		RSU Gambiran	1	-	-	-	-	-	1	-	-	-	5	3	6	-	3	-	-	-	-	-	-
		Rumkit Tk.IV Kediri	-	-	-	-	-	-	-	-	-	-	-	-	-	-	5	-	-	-	-	-	-
	KOTA MADIUN	BP4 Madiun	-	-	-	-	-	-	1	1	-	-	2	-	-	-	1	1	-	-	-	-	-
		PUSKESMAS BANJAREJO																					
		PUSKESMAS DEMANGAN	-	-	-	-	-	-	-	-	-	-	-	-	-	-	15	-	-	-	-	-	-
		PUSKESMAS MANGUHARJO	-	-	-	-	-	-	-	-	-	-	-	-	-	-	3	-	-	-	-	-	-
		PUSKESMAS ORO ORO OMBO	32	-	-	-	1	-	5	1	-	-	1	-	-	-	4	-	-	-	-	-	-
		PUSKESMAS PATIHAN	-	-	-	-	-	-	-	-	-	-	2	-	1	-	4	-	-	-	-	-	-
		PUSKESMAS TAWANGREJO																					
		RS Rumkit Tk.IV Madiun																					
		RS Islam Siti Aisyah																					
		RSU Dr. Soedono Madiun	5	5	-	-	-	-	5	5	-	-	29	17	25	25	19	6	-	-	6	6	
		RSUD Kota Madiun	-	-	-	-	-	-	-	-	-	-	-	-	-	-	-	-	-	-	-	-	-
	KOTA MALANG	PUSKESMAS ARJUNO	1	-	-	-	-	-	2	-	1	-	31	-	-	-	-	-	29	-	-	-	-
		PUSKESMAS BARENG	19	-	-	-	-	-	12	-	23	-	-	-	-	-	1	-	-	-	-	-	-

Prov	Kab/Kota	Layanan	WPS		PPS		Waria		LSL		IDU		Pasangan Risti		Pelanggan PS		Lain2		WBP		Sero Discordant		
			tes	HIV +	tes	HIV +	tes	HIV +	tes	HIV +	tes	HIV +	tes	HIV +	tes	HIV +	tes	HIV +	tes	HIV +	tes	HIV +	tes
		PUSKESMAS CIPTOMULYO	-	-	-	-	-	-	2	-	19	-	-	-	-	-	-	-	-	-	-	-	-
		PUSKESMAS DINOYO MALANG	1	-	-	-	7	1	162	15	-	-	16	-	13	-	2	-	-	-	-	-	-
		PUSKESMAS JANTI	1	-	-	-	-	-	-	-	37	-	3	1	4	-	20	-	20	1	-	-	-
		PUSKESMAS KEDUNGKANDANG																					
		PUSKESMAS KENDALKEREP	-	-	1	-	-	-	7	-	2	2	-	-	-	-	1	-	-	-	-	-	-
		PUSKESMAS KENDALSARI MALANG	-	-	-	-	-	-	4	-	2	-	5	-	1	-	2	-	-	-	-	-	-
		PUSKESMAS PANDANWANGI	44	-	-	-	-	-	-	-	22	1	-	-	-	-	4	-	-	-	-	-	-
		PUSKESMAS RAMPAL CELAKET	1	-	-	-	4	-	26	1	19	-	2	-	1	-	8	-	1	-	-	-	
		RB Pemkot Malang	-	-	-	-	-	-	10	-	-	-	1	-	-	-	17	-	-	-	-	-	
		RS Islam Malang	67	1	-	-	-	-	7	2	31	3	9	4	9	5	25	-	-	-	1	1	
		RS LPK Malang	-	-	-	-	1	-	1	-	-	-	29	1	41	-	1	-	73	1	-	-	
		RS PTPN XI Lavalete	-	-	-	-	-	-	1	-	-	-	1	1	-	-	-	-	-	-	-	-	
		RSU Dr. Saiful Anwar	1	-	-	-	-	-	23	7	-	-	36	11	18	5	75	4	-	-	-	-	
		Rumkit Tk.II Dr. Soepraoen	-	-	-	-	-	-	15	-	-	-	3	1	1	-	-	-	-	-	-	-	
	KOTA MOJOKERTO	PUSKESMAS BLOOTO																					
		PUSKESMAS GEDONGAN	1	-	-	-	2	-	-	-	2	-	-	-	1	-	30	-	24	-	-	-	
		PUSKESMAS KEDUNDUNG																					
		PUSKESMAS MENTIKAN																					
		PUSKESMAS WATES	-	-	-	-	17	4	-	-	-	-	-	-	-	-	1	-	-	-	-	-	
		RSU Dr. Wahidin S Husodo	-	-	-	-	-	-	2	1	-	-	4	-	6	-	10	1	-	-	-	-	

Prov	Kab/Kota	Layanan	WPS		PPS		Waria		LSL		IDU		Pasangan Risti		Pelanggan PS		Lain2		WBP		Sero Discordant	
			tes	HIV +	tes	HIV +	tes	HIV +	tes	HIV +	tes	HIV +	tes	HIV +	tes	HIV +	tes	HIV +	tes	HIV +	tes	HIV +
	KOTA PASURUAN	PUSKESMAS BUGULKIDUL	-	-	-	-	-	-	-	-	-	-	-	-	-	-	-	-	-	-	-	-
		PUSKESMAS GADINGREJO																				
		PUSKESMAS KANDANG SAPI	-	-	-	-	-	-	-	-	-	-	-	-	-	-	3	-	-	-	-	-
		PUSKESMAS KARANGKETUG																				
		PUSKESMAS KEBONAGUNG																				
		PUSKESMAS KEBONSARI																				
		PUSKESMAS SEKARGADUNG																				
		PUSKESMAS TRAJENG	-	-	-	-	-	-	2	-	-	-	1	-	1	-	-	-	-	-	-	-
		RSU Dr. R.Soedarsono Pasuruan	-	-	-	-	-	-	-	-	-	-	1	-	1	-	-	-	-	-	-	-
	KOTA PROBOLINGGO	Kantor KKP Probolinggo	-	-	-	-	-	-	-	-	-	-	-	-	-	-	76	1	-	-	-	-
		PUSKESMAS KANIGARAN																				
		PUSKESMAS KEDOPOK																				
	KOTA SURABAYA	Kantor KKP Surabaya	-	-	-	-	-	-	-	-	-	-	-	-	1	1	249	-	2	-	-	-
		Poliklinik Polrestabes Surabaya																				
		PUSKESMAS ASEMROWO																				
		PUSKESMAS BALAS KLUMPRIK																				
		PUSKESMAS BALONGSARI	-	-	-	-	3	-	-	-	-	-	-	-	-	-	101	1	-	-	-	-
		PUSKESMAS BANGKINGAN																				

Prov	Kab/Kota	Layanan	WPS		PPS		Waria		LSL		IDU		Pasangan Risti		Pelanggan PS		Lain2		WBP		Sero Discordant	
			tes	HIV +	tes	HIV +	tes	HIV +	tes	HIV +	tes	HIV +	tes	HIV +	tes	HIV +	tes	HIV +	tes	HIV +	tes	HIV +
		PUSKESMAS BANYU URIP	-	-	-	-	-	-	-	-	-	-	-	-	-	-	-	-	-	-	-	-
		PUSKESMAS BULAK BANTENG																				
		PUSKESMAS DR.SUTOMO																				
		PUSKESMAS DUKUH KUPANG																				
		PUSKESMAS DUPAK	2	2	-	-	-	-	-	-	4	-	-	-	-	-	-	19	-	-	-	-
		PUSKESMAS GADING																				
		PUSKESMAS GAYUNGAN																				
		PUSKESMAS GUNDIH	-	-	-	-	-	-	-	-	-	-	-	-	-	-	-	-	-	-	-	-
		PUSKESMAS JAGIR	-	-	-	-	19	6	1	-	-	-	1	-	1	-	25	-	-	-	-	-
		PUSKESMAS JEMURSARI	27	-	-	-	-	-	1	1	-	-	-	-	-	-	15	-	-	-	1	1
		PUSKESMAS JERUK																				
		PUSKESMAS KALIRUNGKUT	-	-	-	-	-	-	1	-	4	-	-	-	2	-	29	-	-	-	-	-
		PUSKESMAS KEBONSARI	-	-	-	-	-	-	-	-	-	-	-	-	-	-	1	-	-	-	-	-
		PUSKESMAS KEDUNGORO	-	-	3	-	2	-	52	8	-	-	-	-	-	-	4	-	-	-	-	-
		PUSKESMAS KEDURUS	-	-	-	-	-	-	4	2	-	-	-	-	-	-	160	-	-	-	-	-
		PUSKESMAS KEPUTIH	-	-	-	-	-	-	-	-	-	-	-	-	-	-	-	-	-	-	-	-
		PUSKESMAS KETABANG																				
		PUSKESMAS KLAMPIS NGASEM	-	-	-	-	-	-	-	-	-	-	-	-	-	-	63	-	-	-	-	-
		PUSKESMAS KREMBANGAN SELATAN																				
		PUSKESMAS LIDAH KULON	-	-	-	-	-	-	-	-	-	-	-	-	-	-	14	-	-	-	-	-
		PUSKESMAS LONTAR																				

Prov	Kab/Kota	Layanan	WPS		PPS		Waria		LSL		IDU		Pasangan Risti		Pelanggan PS		Lain2		WBP		Sero Discordant	
			tes	HIV +	tes	HIV +	tes	HIV +	tes	HIV +	tes	HIV +	tes	HIV +	tes	HIV +	tes	HIV +	tes	HIV +	tes	HIV +
		PUSKESMAS MADE																				
		PUSKESMAS MANUKAN KULON																				
		PUSKESMAS MEDOKAN AYU																				
		PUSKESMAS MENUR	-	-	-	-	-	-	-	-	-	-	-	-	1	-	26	-	-	-	-	-
		PUSKESMAS MOJO	-	-	-	-	-	-	-	-	-	-	-	-	-	-	38	-	-	-	-	-
		PUSKESMAS MOROKREMBANGAN	-	-	-	-	-	-	-	-	-	-	1	-	-	-	26	1	-	-	-	-
		PUSKESMAS MULYOOREJO																				
		PUSKESMAS NGAGELREJO																				
		PUSKESMAS PACARKELING	-	-	-	-	-	-	-	-	-	-	-	-	-	-	7	-	-	-	-	-
		PUSKESMAS PAKIS	-	-	-	-	-	-	2	2	-	-	4	-	-	-	68	1	1	-	-	-
		PUSKESMAS PEGIRIAN	-	-	-	-	-	-	-	-	-	-	-	-	-	-	7	-	-	-	-	-
		PUSKESMAS PENELEH																				
		PUSKESMAS PERAK TIMUR	-	-	-	-	23	-	26	5	-	-	6	-	-	-	-	-	-	-	-	-
		PUSKESMAS PUCANGSEWU	-	-	-	-	-	-	-	-	-	-	-	-	-	-	-	-	-	-	-	-
		PUSKESMAS PUTAT JAYA SURABAYA	47	1	-	-	4	-	52	14	-	-	-	-	1	-	169	1	-	-	-	-
		PUSKESMAS RANGKAH	-	-	-	-	-	-	-	-	-	-	-	-	-	-	1	-	-	-	-	-
		Puskesmas Sawah Pulo																				
		PUSKESMAS SAWAHAN	-	-	-	-	-	-	-	-	-	-	1	-	1	1	139	-	-	-	-	-
		PUSKESMAS SEMEMI	3	-	-	-	18	-	2	1	-	-	3	-	-	-	23	-	-	-	-	-
		PUSKESMAS SIDOSERMO	-	-	-	-	-	-	-	-	-	-	-	-	-	-	30	-	-	-	-	-
		PUSKESMAS SIDOTOPO	-	-	-	-	-	-	-	-	-	-	-	-	-	-	23	-	-	-	-	-

Prov	Kab/Kota	Layanan	WPS		PPS		Waria		LSL		IDU		Pasangan Risti		Pelanggan PS		Lain2		WBP		Sero Discordant		
			tes	HIV +	tes	HIV +	tes	HIV +	tes	HIV +	tes	HIV +	tes	HIV +	tes	HIV +	tes	HIV +	tes	HIV +	tes	HIV +	tes
		PUSKESMAS SIDOTOPO WETAN	-	-	-	-	-	-	-	-	-	-	-	-	1	-	3	-	-	-	-	-	-
		PUSKESMAS SIMOLAWANG																					
		PUSKESMAS SIMOMULYO	-	-	-	-	-	-	-	-	-	-	1	-	-	-	147	2	-	-	-	-	
		PUSKESMAS SIWALANKERTO	-	-	-	-	-	-	-	-	-	-	-	-	-	-	23	-	-	-	-	-	
		PUSKESMAS TAMBAK WEDI																					
		PUSKESMAS TAMBAKREJO																					
		PUSKESMAS TANAH KALI KEDINDING	-	-	-	-	-	-	-	-	-	-	-	-	-	-	27	-	1	-	-	-	
		PUSKESMAS TANJUNGSARI																					
		PUSKESMAS TEMBOKDUKUH																					
		PUSKESMAS TENGGILIS																					
		PUSKESMAS WIYUNG	-	-	-	-	-	-	-	-	-	-	-	-	-	-	-	-	-	-	-	-	
		PUSKESMAS WONOKROMO	-	-	-	-	-	-	-	-	-	-	-	-	-	-	-	-	-	-	-	-	
		PUSKESMAS WONOKUSUMO																					
		RS Bedah Surabaya																					
		RS Bhayangkara H.S.Samsoeri Mertojoso	28	2	-	-	-	-	31	9	-	-	5	2	-	-	12	-	-	-	-	-	
		RS Darmo																					
		RS Husada Utama																					
		RS Islam Darus Syifa																					
		RS Islam Surabaya																					
		RS Islam Surabaya Jemursari																					

Prov	Kab/Kota	Layanan	WPS		PPS		Waria		LSL		IDU		Pasangan Risti		Pelanggan PS		Lain2		WBP		Sero Discordant		
			tes	HIV +	tes	HIV +	tes	HIV +	tes	HIV +	tes	HIV +	tes	HIV +	tes	HIV +	tes	HIV +	tes	HIV +	tes	HIV +	tes
		RS Jiwa Menur	10	-	-	-	-	-	6	3	2	-	-	-	17	1	14	-	-	-	-	-	-
		RS Khusus Paru Surabaya	-	-	-	-	-	-	-	-	-	-	-	-	-	-	-	-	-	-	-	-	-
		RS Mitra Keluarga Surabaya																					
		RS Siloam Surabaya																					
		RSU Dr. Soetomo	2	-	-	-	1	-	8	4	3	3	15	6	11	4	74	11	1	-	-	-	-
		RSUD Dr. Mohamad Soewandhie	-	-	-	-	-	-	3	3	1	1	14	1	20	4	57	-	-	-	-	-	-
	LAMONGAN	PUSKESMAS BABAT	-	-	-	-	-	-	-	-	-	-	1	-	-	-	1	-	-	-	-	-	-
		PUSKESMAS BLULUK	-	-	-	-	-	-	-	-	-	-	1	-	-	-	-	-	-	-	-	-	-
		PUSKESMAS BRONDONG																					
		PUSKESMAS DEKET																					
		PUSKESMAS DERMOLEMAHBANG																					
		PUSKESMAS DRADAH	-	-	-	-	-	-	-	-	-	-	2	-	-	-	2	-	-	-	-	-	-
		PUSKESMAS GLAGAH																					
		PUSKESMAS KALITENGAH	-	-	-	-	-	-	-	-	-	-	-	-	-	-	-	-	-	-	-	-	-
		PUSKESMAS KARANGBINANGUN																					
		PUSKESMAS KARANGGENENG																					
		PUSKESMAS KARANGKEMBANG	-	-	-	-	-	-	-	-	-	-	-	-	-	-	3	-	-	-	-	-	-
		Puskesmas Karangpilang																					
		PUSKESMAS KEMBANGBAHU																					
		PUSKESMAS LAMONGAN																					
		PUSKESMAS LAREN	-	-	-	-	-	-	-	-	-	-	-	-	-	-	1	-	-	-	-	-	-

Prov	Kab/Kota	Layanan	WPS		PPS		Waria		LSL		IDU		Pasangan Risti		Pelanggan PS		Lain2		WBP		Sero Discordant	
			tes	HIV +	tes	HIV +	tes	HIV +	tes	HIV +	tes	HIV +	tes	HIV +	tes	HIV +	tes	HIV +	tes	HIV +	tes	HIV +
		PUSKESMAS MADURAN																				
		PUSKESMAS MANTUP	-	-	-	-	-	-	-	-	-	-	-	-	-	-	-	-	-	-	-	-
		PUSKESMAS MODO																				
		PUSKESMAS MOROPELANG																				
		PUSKESMAS NGIMBANG																				
		PUSKESMAS PACIRAN	-	-	-	-	-	-	-	-	-	-	-	-	-	-	-	-	-	-	-	-
		PUSKESMAS PAYAMAN																				
		PUSKESMAS PUCUK																				
		PUSKESMAS SAMBENG																				
		PUSKESMAS SEKARAN																				
		PUSKESMAS SUGIO	-	-	-	-	-	-	-	-	-	-	1	-	-	-	14	-	-	-	-	-
		PUSKESMAS SUKODADI																				
		PUSKESMAS SUMBERAJI																				
		PUSKESMAS TIKUNG	-	-	-	-	-	-	-	-	-	-	-	-	-	-	-	-	-	-	-	-
		PUSKESMAS TLOGOSADANG	-	-	-	-	-	-	-	-	-	-	-	-	-	-	-	-	-	-	-	-
		PUSKESMAS TURI																				
		RS Muhammadiyah Lamongan	-	-	-	-	-	-	-	-	-	-	2	-	2	2	1	-	-	-	-	-
		RSU Dr Soegiri Lamongan	-	-	-	-	-	-	-	-	-	-	6	7	13	13	-	-	-	-	1	2
		RSUD Ngimbang	-	-	-	-	-	-	-	-	-	-	4	-	-	-	-	-	-	-	-	-
	LUMAJANG	PUSKESMAS BADES																				
		PUSKESMAS JATIROTO	-	-	-	-	-	-	-	-	-	-	-	-	-	-	-	-	-	-	-	-
		PUSKESMAS KUNIR																				
		PUSKESMAS LABRUK KIDUL																				
		PUSKESMAS PASIRIAN	-	-	-	-	-	-	-	-	-	-	-	-	-	-	1	-	-	-	-	-

Prov	Kab/Kota	Layanan	WPS		PPS		Waria		LSL		IDU		Pasangan Risti		Pelanggan PS		Lain2		WBP		Sero Discordant		
			tes	HIV +	tes	HIV +	tes	HIV +	tes	HIV +	tes	HIV +	tes	HIV +	tes	HIV +	tes	HIV +	tes	HIV +	tes	HIV +	tes
		RSU Dr. Haryoto Lumajang	2	2	-	-	-	-	2	2	-	-	28	25	30	32	10	-	-	-	-	-	-
	MADIUN	PUSKESMAS BANGUNSARI	55	2	-	-	8	-	3	-	-	-	5	1	2	-	6	-	-	-	-	-	-
		PUSKESMAS GEMARANG																					
		PUSKESMAS GRANTRUNG																					
		PUSKESMAS JIWAN	-	-	-	-	-	-	-	-	-	-	-	-	-	-	-	-	-	-	-	-	-
		PUSKESMAS KLANGEN SERUT																					
		PUSKESMAS KREBET																					
		PUSKESMAS MLILIR																					
		PUSKESMAS SARADAN																					
		PUSKESMAS SAWAHAN																					
		PUSKESMAS SUMBERSARI	-	-	-	-	-	-	-	-	-	-	-	-	-	-	-	-	-	-	-	-	-
		RSTP Dungus	-	-	-	-	-	-	-	-	-	-	-	-	-	-	-	-	-	-	-	-	-
		RSUD Dolopo	-	-	-	-	-	-	-	-	-	-	-	-	-	-	1	-	-	-	-	-	-
	MAGETAN	PUSKESMAS BENDO																					
		PUSKESMAS CANDIREJO	6	-	-	-	-	-	-	-	-	-	-	-	5	-	-	-	-	-	-	-	-
		PUSKESMAS GORANG GARENG TAJI																					
		PUSKESMAS KARANGREJO	-	-	-	-	-	-	-	-	-	-	-	-	-	-	-	-	-	-	-	-	-
		PUSKESMAS KARTOHARJO																					
		PUSKESMAS KAWEDANAN																					
		PUSKESMAS LEMBEYAN																					
		PUSKESMAS MAOSPATI	-	-	-	-	-	-	-	-	-	-	-	-	-	-	-	-	-	-	-	-	-

Prov	Kab/Kota	Layanan	WPS		PPS		Waria		LSL		IDU		Pasangan Risti		Pelanggan PS		Lain2		WBP		Sero Discordant	
			tes	HIV +	tes	HIV +	tes	HIV +	tes	HIV +	tes	HIV +	tes	HIV +	tes	HIV +	tes	HIV +	tes	HIV +	tes	HIV +
		PUSKESMAS NGARIBOYO	-	-	-	-	-	-	-	-	-	-	-	-	-	-	9	-	-	-	-	-
		PUSKESMAS NGUJUNG																				
		PUSKESMAS PANEKAN	-	-	-	-	-	-	-	-	-	-	-	-	-	-	-	-	-	-	-	-
		PUSKESMAS PARANG	-	-	-	-	-	-	-	-	-	-	-	-	-	-	-	-	-	-	-	-
		PUSKESMAS PLAOSAN	-	-	-	-	-	-	-	-	-	-	-	-	-	-	-	-	-	-	-	-
		PUSKESMAS PONCOL	-	-	-	-	-	-	-	-	-	-	-	-	-	-	-	-	-	-	-	-
		PUSKESMAS REJOMULYO																				
		PUSKESMAS SIDOKERTO																				
		PUSKESMAS SUKOMORO	-	-	-	-	-	-	-	-	-	-	-	-	-	-	-	-	-	-	-	-
		PUSKESMAS SUMBERAGUNG																				
		PUSKESMAS TAJI	-	-	-	-	-	-	-	-	-	-	-	-	-	-	-	-	-	-	-	-
		PUSKESMAS TAKERAN																				
		PUSKESMAS TEBON	-	-	-	-	-	-	-	-	-	-	-	-	-	-	-	-	-	-	-	-
		PUSKESMAS TLADAN																				
		RS dr Efram Harsana	-	-	-	-	-	-	-	-	-	-	-	-	1	1	18	-	-	-	-	-
		RSU Dr. Saydiman Magetan	-	-	-	-	-	-	-	-	-	-	3	1	-	-	20	1	-	-	-	-
	MALANG	PUSKESMAS AMPEL GADING MALANG	-	-	-	-	-	-	-	-	-	-	-	-	-	-	-	-	-	-	-	-
		PUSKESMAS ARDIMULYO																				
		PUSKESMAS BANTUR																				
		PUSKESMAS BULULAWANG	-	-	-	-	-	-	-	-	-	-	-	-	-	-	7	-	-	-	-	-
		PUSKESMAS DAMPIT	-	-	-	-	-	-	-	-	-	-	-	-	-	-	-	-	-	-	-	-
		PUSKESMAS DAU																				

Prov	Kab/Kota	Layanan	WPS		PPS		Waria		LSL		IDU		Pasangan Risti		Pelanggan PS		Lain2		WBP		Sero Discordant		
			tes	HIV +	tes	HIV +	tes	HIV +	tes	HIV +	tes	HIV +	tes	HIV +	tes	HIV +	tes	HIV +	tes	HIV +	tes	HIV +	tes
		PUSKESMAS DONOMULYO	-	-	-	-	-	-	-	-	-	-	-	-	-	-	-	-	-	-	-	-	-
		PUSKESMAS GEDANGAN																					
		PUSKESMAS GONDANG LEGI	4	-	-	-	-	-	-	-	-	-	-	-	-	-	-	-	-	-	-	-	-
		PUSKESMAS KALIPARE																					
		PUSKESMAS KARANGPLOSO	-	-	-	-	-	-	-	-	-	-	-	-	1	-	-	-	-	-	-	-	-
		PUSKESMAS KASEMBON																					
		PUSKESMAS KEPANJEN	3	-	-	-	11	-	1	-	-	-	21	1	2	-	-	-	-	4	-	1	1
		PUSKESMAS KETAWANG																					
		PUSKESMAS KROMENGAN	-	-	-	-	-	-	-	-	-	-	-	-	-	-	-	-	-	-	-	-	-
		PUSKESMAS NGAJUM	-	-	-	-	-	-	-	-	-	-	-	-	-	-	-	-	-	-	-	-	-
		PUSKESMAS NGANTANG																					
		PUSKESMAS PAKIS																					
		PUSKESMAS PAKISAJI	-	-	-	-	-	-	7	3	-	-	-	-	-	-	-	-	-	-	-	-	-
		PUSKESMAS PAMOTAN																					
		PUSKESMAS PONCOKUSUMO																					
		PUSKESMAS PUJON	-	-	-	-	-	-	-	-	-	-	2	-	-	-	-	-	-	-	-	-	-
		PUSKESMAS SINGOSARI	3	3	-	-	-	-	-	-	-	-	2	-	-	-	1	-	-	-	-	1	1
		PUSKESMAS SITIARJO MALANG	-	-	-	-	-	-	-	-	-	-	-	-	-	-	11	1	-	-	-	-	-
		PUSKESMAS SUMBER MANJING WETAN	-	-	-	-	-	-	-	-	-	-	-	-	-	-	-	-	-	-	-	-	-
		PUSKESMAS SUMBER PUCUNG	50	1	-	-	1	-	1	-	-	-	-	-	-	-	2	-	-	-	-	-	-

Prov	Kab/Kota	Layanan	WPS		PPS		Waria		LSL		IDU		Pasangan Risti		Pelanggan PS		Lain2		WBP		Sero Discordant	
			tes	HIV +	tes	HIV +	tes	HIV +	tes	HIV +	tes	HIV +	tes	HIV +	tes	HIV +	tes	HIV +	tes	HIV +	tes	HIV +
		PUSKESMAS TAJINAN																				
		PUSKESMAS TIRTOYUDO	-	-	-	-	-	-	-	-	-	-	-	-	-	-	2	-	1	-	-	-
		PUSKESMAS TUMPANG	-	-	-	-	14	-	11	-	-	-	4	1	1	-	3	-	-	-	-	-
		PUSKESMAS TUREN MALANG	-	-	-	-	3	1	-	-	-	-	6	2	-	-	1	-	-	-	-	-
		PUSKESMAS WAGIR	-	-	-	-	-	-	-	-	-	-	-	-	-	-	-	-	-	-	-	-
		PUSKESMAS WONOSARI	26	1	-	-	-	-	-	-	-	-	-	-	-	-	-	-	-	-	-	-
		RSU "Kanjuruhan"Kepanjen	-	-	-	-	1	1	1	1	-	-	5	2	6	4	2	-	-	-	-	-
	MOJOKERTO	PUSKESMAS BANGSAL																				
		PUSKESMAS DLANGU	-	-	-	-	-	-	-	-	-	-	-	-	-	-	-	-	-	-	-	-
		PUSKESMAS GAYAMAN																				
		PUSKESMAS GEDEG																				
		PUSKESMAS GONDANG																				
		PUSKESMAS JATIREJO																				
		PUSKESMAS JETIS																				
		PUSKESMAS KEDUNGSARI																				
		PUSKESMAS KEMLAGI																				
		PUSKESMAS KUPANG																				
		PUSKESMAS KUTOREJO																				
		PUSKESMAS LESPADANGAN																				
		PUSKESMAS MANDURO																				
		PUSKESMAS MODOPURO																				
		PUSKESMAS MOJOSARI	-	-	-	-	-	-	-	-	-	-	-	-	-	-	-	-	-	-	-	-
		PUSKESMAS NGORO																				

Prov	Kab/Kota	Layanan	WPS		PPS		Waria		LSL		IDU		Pasangan Risti		Pelanggan PS		Lain2		WBP		Sero Discordant		
			tes	HIV +	tes	HIV +	tes	HIV +	tes	HIV +	tes	HIV +	tes	HIV +	tes	HIV +	tes	HIV +	tes	HIV +	tes	HIV +	tes
		PUSKESMAS PACET																					
		PUSKESMAS PANDAN																					
		PUSKESMAS PUNGGING																					
		PUSKESMAS PURI																					
		PUSKESMAS SOOKO	-	-	-	-	-	-	-	-	-	-	1	1	-	-	35	2	-	-	-	-	
		PUSKESMAS TAWANGSARI																					
		PUSKESMAS TRAWAS																					
		PUSKESMAS TROWULAN																					
		PUSKESMAS WATUKENONGO																					
		RSU Prof Dr Soekandar	-	-	-	-	-	-	-	-	-	-	-	-	-	-	12	5	-	-	1	1	
	NGANJUK	PUSKESMAS BAGOR NGANJUK	21	5	-	-	-	-	-	-	-	-	-	-	-	-	17	-	1	-	-	-	
		PUSKESMAS BARON																					
		PUSKESMAS BERBEK																					
		PUSKESMAS GONDANG																					
		PUSKESMAS JATIKALEN																					
		PUSKESMAS KERTOSONO																					
		PUSKESMAS LENGKONG																					
		PUSKESMAS NGANJUK	-	-	-	-	-	-	-	-	-	-	-	-	-	-	-	-	-	-	-	-	
		PUSKESMAS NGETOS	-	-	-	-	-	-	-	-	-	-	-	-	-	-	-	-	-	-	-	-	
		PUSKESMAS NGLUYU																					
		PUSKESMAS NGRONGGOT																					
		PUSKESMAS PACE																					
		PUSKESMAS PATIANROWO																					

Prov	Kab/Kota	Layanan	WPS		PPS		Waria		LSL		IDU		Pasangan Risti		Pelanggan PS		Lain2		WBP		Sero Discordant		
			tes	HIV +	tes	HIV +	tes	HIV +	tes	HIV +	tes	HIV +	tes	HIV +	tes	HIV +	tes	HIV +	tes	HIV +	tes	HIV +	tes
		PUSKESMAS PRAMBON																					
		PUSKESMAS REJOSO	-	-	-	-	-	-	-	-	-	-	-	-	-	-	-	-	-	-	-	-	-
		PUSKESMAS SAWAHAN																					
		PUSKESMAS SUKOMORO																					
		PUSKESMAS TANJUNGANOM	-	-	-	-	-	-	-	-	-	-	-	-	-	-	-	-	-	-	-	-	-
		PUSKESMAS WILANGAN																					
		RSU Nganjuk	-	-	-	-	-	-	-	-	-	-	6	3	-	-	14	-	-	-	-	-	-
	NGAWI	PUSKESMAS BRINGIN																					
		PUSKESMAS GENENG																					
		PUSKESMAS JOGOROGO	-	-	-	-	-	-	-	-	-	-	-	-	-	-	-	-	-	-	-	-	-
		PUSKESMAS KARANGANYAR																					
		PUSKESMAS KARANGJATI																					
		PUSKESMAS KASREMAN	-	-	-	-	-	-	-	-	-	-	-	-	-	-	-	-	-	-	-	-	-
		PUSKESMAS KAUMAN																					
		PUSKESMAS KEDUNGGALAR																					
		PUSKESMAS KENDAL																					
		PUSKESMAS KWADUNGAN																					
		PUSKESMAS MANTINGAN	-	-	-	-	-	-	-	-	-	-	-	-	-	-	-	-	-	-	-	-	-
		PUSKESMAS PANGKUR																					
		PUSKESMAS SINE																					
		PUSKESMAS TAMBAKBOYO																					

Prov	Kab/Kota	Layanan	WPS		PPS		Waria		LSL		IDU		Pasangan Risti		Pelanggan PS		Lain2		WBP		Sero Discordant		
			tes	HIV +	tes	HIV +	tes	HIV +	tes	HIV +	tes	HIV +	tes	HIV +	tes	HIV +	tes	HIV +	tes	HIV +	tes	HIV +	
		PUSKESMAS TEGUHAN	-	-	-	-	-	-	-	-	-	-	-	-	-	-	-	-	-	-	-	-	-
		RSU Dr. Soeroto Ngawi	-	-	-	-	-	-	-	-	-	-	-	-	-	-	-	-	-	-	-	-	-
	PACITAN	PUSKESMAS ARJOSARI																					
		PUSKESMAS BANDAR																					
		PUSKESMAS DONOROJO																					
		PUSKESMAS GEMAHARJO																					
		PUSKESMAS GONDOSARI																					
		PUSKESMAS JERUK																					
		PUSKESMAS KEBONAGUNG																					
		PUSKESMAS KEDUNG BENDO																					
		PUSKESMAS KETROWONOJOYO																					
		PUSKESMAS NGADIROJO																					
		PUSKESMAS PACITAN																					
		PUSKESMAS PUNUNG																					
		PUSKESMAS TANJUNGSARI																					
		PUSKESMAS TULAKAN																					
		RSUD dr. Darsono Pacitan	-	-	-	-	-	-	-	-	-	-	-	-	-	-	-	-	-	-	-	-	-
	PAMEKASAN	PUSKESMAS PADEMAWU																					
	PASURUAN	PUSKESMAS BANGIL	-	-	-	-	-	-	-	-	-	-	-	-	-	-	-	-	-	-	-	-	-
		PUSKESMAS BEJI	-	-	-	-	-	-	-	-	-	-	-	-	-	-	-	-	-	-	-	-	-
		PUSKESMAS GEMPOL	-	-	-	-	-	-	-	-	-	-	-	-	-	-	-	-	-	-	-	-	-

Prov	Kab/Kota	Layanan	WPS		PPS		Waria		LSL		IDU		Pasangan Risti		Pelanggan PS		Lain2		WBP		Sero Discordant	
			tes	HIV +	tes	HIV +	tes	HIV +	tes	HIV +	tes	HIV +	tes	HIV +	tes	HIV +	tes	HIV +	tes	HIV +	tes	HIV +
		PUSKESMAS GONDANGWETAN																				
		PUSKESMAS GRATI	92	7	-	-	-	-	-	-	-	-	-	-	3	-	1	-	95	7	-	-
		PUSKESMAS LEKOK	-	-	-	-	-	-	-	-	-	-	-	-	-	-	-	-	-	-	-	-
		PUSKESMAS NGEMPIT	-	-	-	-	-	-	-	-	-	-	-	-	-	-	1	-	-	-	-	-
		PUSKESMAS POHJENTREK																				
		PUSKESMAS PRIGEN	-	-	-	-	-	-	-	-	-	-	-	-	-	-	-	-	-	-	-	-
		PUSKESMAS PURWOSARI	-	-	-	-	-	-	-	-	-	-	3	-	-	-	9	-	-	-	-	-
		RSU Bangil	-	-	-	-	-	-	-	2	1	104	16	21	11	1	-	3	-	4	4	
	PONOROGO	PUSKESMAS BABADAN																				
		PUSKESMAS BADEGAN																				
		PUSKESMAS BALONG																				
		PUSKESMAS BONDRANG																				
		PUSKESMAS BUNGKAL																				
		PUSKESMAS JAMBON																				
		PUSKESMAS JENANGAN																				
		PUSKESMAS JETIS																				
		PUSKESMAS KAUMAN																				
		PUSKESMAS KESUGIHAN																				
		PUSKESMAS KUNTI																				
		PUSKESMAS NAILAN																				
		PUSKESMAS NGBEL																				
		PUSKESMAS NGRANDU	-	-	-	-	-	-	-	-	-	-	-	-	-	-	-	-	-	-	-	-
		PUSKESMAS NGRAYUN																				

Prov	Kab/Kota	Layanan	WPS		PPS		Waria		LSL		IDU		Pasangan Risti		Pelanggan PS		Lain2		WBP		Sero Discordant	
			tes	HIV +	tes	HIV +	tes	HIV +	tes	HIV +	tes	HIV +	tes	HIV +	tes	HIV +	tes	HIV +	tes	HIV +	tes	HIV +
		PUSKESMAS PONOROGO SELATAN																				
		PUSKESMAS PONOROGO UTARA																				
		PUSKESMAS PUDAK																				
		PUSKESMAS RNOWIJAYAN																				
		PUSKESMAS SAMBIT																				
		PUSKESMAS SAMPUNG	-	-	-	-	-	-	-	-	-	-	-	-	-	-	-	-	-	-	-	-
		PUSKESMAS SETONO																				
		PUSKESMAS SIMAN																				
		PUSKESMAS SLAHUNG																				
		PUSKESMAS SOOKO																				
		PUSKESMAS SUKOREJO	-	-	-	-	-	-	-	-	-	-	-	-	-	-	-	-	-	-	-	-
		PUSKESMAS SUKOSARI	-	-	-	-	-	-	2	1	-	-	-	-	-	-	-	-	-	-	-	-
		PUSKESMAS WRINGINANOM																				
		RS Aisyiah	-	-	-	-	-	-	-	-	-	-	-	-	-	-	-	-	-	-	-	-
		RS Aisyiah Diponegoro	-	-	-	-	-	-	-	-	-	-	-	-	-	-	-	-	-	-	-	-
		RS Darmayu	-	-	-	-	-	-	-	-	-	-	-	-	-	-	-	-	-	-	-	-
		RS Griya Waluya																				
		RS Muslimat Ponorogo																				
		RSUD Dr. Harjono S Ponorogo	-	-	-	-	26	2	-	-	-	-	-	-	1	1	9	3	-	-	-	-
	PROBOLINGGO	PUSKESMAS BANTARAN																				
		PUSKESMAS KRUCIL	-	-	-	-	-	-	-	-	-	-	-	-	-	-	-	-	-	-	-	-
		PUSKESMAS LECES	-	-	-	-	-	-	2	-	-	-	3	1	1	1	28	-	-	-	-	-
		PUSKESMAS LUMBANG	-	-	-	-	-	-	-	-	-	-	-	-	-	-	-	-	-	-	-	-

Prov	Kab/Kota	Layanan	WPS		PPS		Waria		LSL		IDU		Pasangan Risti		Pelanggan PS		Lain2		WBP		Sero Discordant	
			tes	HIV +	tes	HIV +	tes	HIV +	tes	HIV +	tes	HIV +	tes	HIV +	tes	HIV +	tes	HIV +	tes	HIV +	tes	HIV +
		PUSKESMAS MARON	-	-	-	-	-	-	1	1	-	-	-	-	-	-	1	1	-	-	-	-
		PUSKESMAS PAITON	16	1	-	-	-	-	-	-	-	-	5	1	19	2	23	-	4	-	-	-
		PUSKESMAS PAJARAKAN																				
		PUSKESMAS PAKUNIRAN																				
		PUSKESMAS SUMBERASIH	-	-	-	-	-	-	-	-	-	-	-	-	-	-	-	-	-	-	-	-
		PUSKESMAS TONGAS	-	-	-	-	-	-	-	-	-	-	-	-	-	-	-	-	-	-	-	-
		PUSKESMAS WANGKAL																				
		RSU Waluyo Jati Kraksaan	-	-	-	-	-	-	-	-	-	-	9	5	1	1	-	1	-	-	-	-
	SIDOARJO	PUSKESMAS BALONGBENDO	-	-	-	-	-	-	-	-	-	-	2	1	1	-	1	-	-	-	-	-
		PUSKESMAS BARENGKRAJAN	-	-	-	-	-	-	-	-	-	-	1	-	-	-	23	1	-	-	1	1
		PUSKESMAS BUDURAN	-	-	-	-	-	-	-	-	1	-	-	-	1	-	20	-	-	-	-	-
		PUSKESMAS CANDI	-	-	-	-	-	-	-	-	1	-	1	-	-	-	-	-	-	-	-	-
		PUSKESMAS GANTING	-	-	-	-	-	-	-	-	-	-	-	-	-	-	-	-	-	-	-	-
		PUSKESMAS GEDANGAN	2	1	-	-	-	-	3	1	-	-	3	-	4	-	22	-	34	2	-	-
		PUSKESMAS JABON	-	-	-	-	-	-	-	-	-	-	-	-	1	-	2	-	-	-	-	-
		PUSKESMAS KEDUNGSOLO	-	-	-	-	-	-	-	-	-	-	1	-	-	-	43	1	39	1	-	-
		PUSKESMAS KEPADANGAN	1	-	-	-	-	-	-	-	-	-	-	-	-	-	6	-	-	-	-	-
		PUSKESMAS KREMBUNG	-	-	-	-	5	-	-	-	-	-	-	-	-	-	29	-	-	-	-	-
		PUSKESMAS KRIAN	5	1	-	-	3	-	26	8	-	-	3	2	5	-	3	-	-	-	-	-
		PUSKESMAS MEDAENG	3	-	-	-	-	-	2	-	9	-	1	-	7	-	10	-	29	-	-	-
		PUSKESMAS PORONG SIDOARJO	24	2	1	-	14	1	4	1	-	-	-	-	6	1	12	-	-	-	-	-

Prov	Kab/Kota	Layanan	WPS		PPS		Waria		LSL		IDU		Pasangan Risti		Pelanggan PS		Lain2		WBP		Sero Discordant		
			tes	HIV +	tes	HIV +	tes	HIV +	tes	HIV +	tes	HIV +	tes	HIV +	tes	HIV +	tes	HIV +	tes	HIV +	tes	HIV +	tes
		PUSKESMAS PRAMBON	-	-	-	-	-	-	-	-	-	-	2	1	-	-	-	-	-	-	-	-	-
		PUSKESMAS SEDATI	-	-	-	-	-	-	-	-	-	-	3	1	1	-	1	-	-	-	-	-	-
		PUSKESMAS SEKARDANGAN	-	-	-	-	-	-	-	-	-	-	1	1	3	1	4	-	-	-	-	-	-
		PUSKESMAS SIDOARJO	5	1	-	-	1	-	15	4	7	-	5	-	5	-	12	-	-	-	-	-	-
		PUSKESMAS SUKODONO	-	-	-	-	-	-	-	-	1	-	-	-	-	-	-	-	-	-	-	-	-
		PUSKESMAS TAMAN	-	-	-	-	4	-	4	2	1	-	5	2	7	-	1	-	-	-	-	1	1
		PUSKESMAS TANGGULANGIN	-	-	-	-	-	-	-	-	-	-	-	-	-	-	-	-	-	-	-	-	-
		PUSKESMAS TARIK	-	-	-	-	-	-	-	-	-	-	-	-	-	-	83	-	-	-	-	-	-
		PUSKESMAS TROSOBO	-	-	-	-	-	-	-	-	-	-	-	-	1	-	2	-	-	-	-	-	-
		PUSKESMAS TULANGAN																					
		PUSKESMAS URANGAGUNG	-	-	-	-	-	-	32	2	1	-	1	-	-	-	-	-	-	-	-	-	-
		PUSKESMAS WARU	-	-	-	-	-	-	-	-	4	4	1	-	-	-	37	-	35	-	-	-	-
		PUSKESMAS WONOAYU	-	-	-	-	3	-	2	-	-	-	1	-	-	-	1	-	-	-	-	-	-
		RSU Sidoarjo	1	-	-	-	-	-	2	1	1	1	17	5	17	1	6	-	-	-	-	-	-
	SITUBONDO	Kantor KKP Wilker Pelabuhan Panarukan																					
		PUSKESMAS ARJASA	-	-	-	-	-	-	-	-	-	-	-	-	-	-	-	-	-	-	-	-	-
		PUSKESMAS ASEMBAGUS																					
		PUSKESMAS BANYUGLUGUR	-	-	-	-	-	-	-	-	-	-	-	-	-	-	3	1	-	-	-	-	-
		PUSKESMAS BANYUPUTIH	-	-	-	-	-	-	-	-	-	-	-	-	-	-	-	-	-	-	-	-	-
		PUSKESMAS BESUKI	-	-	-	-	-	-	-	-	-	-	-	-	-	-	-	-	-	-	-	-	-
		PUSKESMAS BUNGATAN	-	-	-	-	-	-	-	-	-	-	-	-	-	-	-	-	-	-	-	-	-
		PUSKESMAS JANGKAR	-	-	-	-	-	-	-	-	-	-	-	-	-	-	36	-	-	-	-	-	-

Prov	Kab/Kota	Layanan	WPS		PPS		Waria		LSL		IDU		Pasangan Risti		Pelanggan PS		Lain2		WBP		Sero Discordant	
			tes	HIV +	tes	HIV +	tes	HIV +	tes	HIV +	tes	HIV +	tes	HIV +	tes	HIV +	tes	HIV +	tes	HIV +	tes	HIV +
		PUSKESMAS JATIBANTENG	-	-	-	-	-	-	-	-	-	-	-	-	-	-	-	-	-	-	-	-
		PUSKESMAS KAPONGAN	-	-	-	-	-	-	-	-	-	-	-	-	-	-	-	-	-	-	-	-
		PUSKESMAS KENDIT	-	-	-	-	-	-	-	-	-	-	-	-	-	-	-	-	-	-	-	-
		PUSKESMAS MANGARAN																				
		PUSKESMAS MLANDINGAN	-	-	-	-	-	-	-	-	-	-	-	-	-	-	3	-	-	-	-	-
		PUSKESMAS PANARUKAN	-	-	-	-	-	-	-	-	-	-	-	-	-	-	3	3	-	-	-	-
		PUSKESMAS PANJI																				
		PUSKESMAS SITUBONDO	38	7	-	-	-	-	-	-	-	-	-	-	-	-	-	-	-	-	-	-
		PUSKESMAS SUBOH	-	-	-	-	-	-	-	-	1	1	-	-	-	-	11	-	-	-	-	-
		RSU Situbondo	-	-	-	-	-	-	-	-	-	-	-	-	-	-	3	-	-	-	-	-
	SUMENEP	PUSKESMAS AMBUNTEN	-	-	-	-	-	-	-	-	-	-	-	-	-	-	1	-	-	-	-	-
		PUSKESMAS ARJASA																				
		PUSKESMAS BATANG BATANG	-	-	-	-	-	-	-	-	-	-	-	-	-	-	-	-	-	-	-	-
		PUSKESMAS BATU PUTIH	5	-	-	-	-	-	3	1	9	-	-	-	-	-	1	-	-	-	-	-
		PUSKESMAS BATUAN																				
		PUSKESMAS BLUTO	-	-	-	-	-	-	-	-	-	-	1	1	-	-	-	-	-	-	-	-
		PUSKESMAS DASUK																				
		PUSKESMAS GAPURA																				
		PUSKESMAS GAYAM	-	-	-	-	-	-	-	-	-	-	-	-	-	-	11	5	-	-	1	1
		PUSKESMAS GILI GENTENG																				
		PUSKESMAS GULUK-GULUK	-	-	-	-	-	-	-	-	-	-	1	-	-	-	-	-	-	-	-	-

Prov	Kab/Kota	Layanan	WPS		PPS		Waria		LSL		IDU		Pasangan Risti		Pelanggan PS		Lain2		WBP		Sero Discordant		
			tes	HIV +	tes	HIV +	tes	HIV +	tes	HIV +	tes	HIV +	tes	HIV +	tes	HIV +	tes	HIV +	tes	HIV +	tes	HIV +	tes
		PUSKESMAS LEGUNG TIMUR																					
		PUSKESMAS LENTENG																					
		PUSKESMAS MONCEK TENGAH																					
		PUSKESMAS PANDIAN	-	-	-	-	-	-	-	-	-	-	-	-	-	-	-	-	-	-	-	-	-
		PUSKESMAS PASONGSONGAN	-	-	-	-	-	-	-	-	-	-	-	-	-	-	1	1	-	-	-	-	-
		PUSKESMAS RA AS																					
		PUSKESMAS RUBARU																					
		PUSKESMAS SERONGGI	-	-	-	-	-	-	-	-	-	-	1	-	-	-	4	1	-	-	-	-	-
		PUSKESMAS TALANGO																					
	TRENGGALEK	PUSKESMAS BARUHARJO																					
		PUSKESMAS BENDUNGAN																					
		PUSKESMAS DURENAN	-	-	-	-	-	-	-	-	-	-	-	-	-	-	-	-	-	-	-	-	-
		PUSKESMAS PANDEAN																					
		PUSKESMAS POGALAN	-	-	-	-	-	-	-	-	-	-	-	-	-	-	-	-	-	-	-	-	-
		PUSKESMAS PULE	-	-	-	-	-	-	-	-	-	-	-	-	1	-	-	-	-	-	-	-	-
		PUSKESMAS WATULIMO	17	-	1	-	-	-	-	-	-	8	-	3	-	-	-	-	-	-	-	-	-
	TUBAN	PUSKESMAS BANCAR																					
		PUSKESMAS JATIROGO																					
		PUSKESMAS PALANG																					
		PUSKESMAS PLUMPANG	-	-	-	-	-	-	-	-	-	-	-	-	-	-	-	-	-	-	-	-	-
		PUSKESMAS SEMANDING																					
		PUSKESMAS TUBAN	-	-	-	-	-	-	-	-	-	-	-	-	-	-	-	-	-	-	-	-	-
		PUSKESMAS WIRE	-	-	-	-	-	-	-	-	-	-	-	-	-	-	-	-	-	-	-	-	-

Prov	Kab/Kota	Layanan	WPS		PPS		Waria		LSL		IDU		Pasangan Risti		Pelanggan PS		Lain2		WBP		Sero Discordant	
			tes	HIV +	tes	HIV +	tes	HIV +	tes	HIV +	tes	HIV +	tes	HIV +	tes	HIV +	tes	HIV +	tes	HIV +	tes	HIV +
		RSU Dr. R Koesma Tuban	1	1	-	-	-	-	-	-	-	-	3	3	1	1	-	1	-	-	-	-
	TULUNGAGUNG	PUSKESMAS BANDUNG																				
		PUSKESMAS CAMPURDARAT	2	-	-	-	-	-	21	-	-	-	3	1	-	-	25	-	-	-	-	-
		PUSKESMAS GONDANG	-	-	-	-	-	-	-	-	-	-	-	-	-	-	2	-	1	-	-	-
		PUSKESMAS KALIDAWIR																				
		PUSKESMAS KAUMAN	16	9	-	-	-	-	-	-	-	-	3	2	5	4	4	-	-	-	-	-
		PUSKESMAS NGANTRU	-	-	-	-	11	1	46	2	-	-	6	-	3	-	1	-	-	-	-	-
		PUSKESMAS NGUNUT	63	3	-	-	4	2	-	-	-	-	-	-	-	-	4	2	1	-	-	-
		PUSKESMAS PAGERWOJO	14	1	-	-	-	-	-	-	-	-	-	-	1	1	31	-	-	-	-	-
		PUSKESMAS SENDANG	25	-	-	-	-	-	-	-	-	-	-	-	-	-	-	-	-	-	-	-
		PUSKESMAS SIMO	-	-	-	-	-	-	19	-	-	-	1	1	-	-	22	-	-	-	-	-
		PUSKESMAS SUMBERGEMPOL																				
		PUSKESMAS TULUNGAGUNG	-	-	-	-	10	-	5	-	-	-	2	-	2	-	4	-	-	-	-	-
		RS Islam Orpeha	-	-	-	-	-	-	-	-	-	-	-	-	-	-	1	1	-	-	-	-
		RSU Dr Iskak Tulungagung	-	-	-	-	-	-	5	1	-	-	15	6	6	4	40	10	-	-	-	-
Kalbar	BENGKAYANG	RSU Bethesda Serukam	-	-	-	-	-	-	-	-	-	-	5	4	-	-	7	1	-	-	-	-
	KETAPANG	RSU Dr. Agusdjam Ketapang	-	-	-	-	-	-	-	-	-	-	9	-	5	2	1	-	-	-	-	-
	KOTA PONTIANAK	Kantor KKP Pontianak	-	-	-	-	-	-	-	-	-	-	-	-	97	-	-	-	-	-	-	-
		PUSKESMAS ALIANYANG	2	-	-	-	-	-	18	2	-	-	16	-	-	-	-	-	-	-	-	-
		PUSKESMAS BANJAR SERASAN	-	-	-	-	-	-	-	-	-	-	1	-	-	-	-	-	-	-	-	-

Prov	Kab/Kota	Layanan	WPS		PPS		Waria		LSL		IDU		Pasangan Risti		Pelanggan PS		Lain2		WBP		Sero Discordant	
			tes	HIV +	tes	HIV +	tes	HIV +	tes	HIV +	tes	HIV +	tes	HIV +	tes	HIV +	tes	HIV +	tes	HIV +	tes	HIV +
		PUSKESMAS GANG SEHAT	69	-	-	-	-	-	-	-	-	-	-	-	-	-	2	-	-	-	-	-
		PUSKESMAS KAMPUNG BALI	-	-	-	-	-	-	-	-	-	-	-	-	-	-	6	-	-	-	-	-
		PUSKESMAS KAMPUNG BANGKA																				
		PUSKESMAS KAMPUNG DALAM	-	-	-	-	-	-	-	-	-	-	-	-	-	-	4	-	-	-	-	-
		PUSKESMAS KHATULISTIWA																				
		PUSKESMAS KOM. YOS SUDARSO	131	-	2	-	-	-	19	-	10	-	-	-	-	-	1	-	-	-	-	-
		PUSKESMAS PAL LIMA																				
		PUSKESMAS PAL TIGA																				
		PUSKESMAS PARIT MAYOR																				
		PUSKESMAS PERUMNAS I	-	-	-	-	-	-	-	-	-	-	-	-	1	-	104	-	-	-	-	-
		PUSKESMAS PURNAMA	-	-	-	-	-	-	5	-	-	-	-	-	-	-	59	-	-	-	-	-
		PUSKESMAS SAIGON	-	-	-	-	-	-	-	-	-	-	-	-	-	-	33	-	-	-	-	-
		PUSKESMAS SIANTAN HULU																				
		PUSKESMAS SIANTAN HILIR	-	-	-	-	-	-	-	-	-	6	1	1	-	4	-	-	-	-	-	-
		PUSKESMAS TAMBELAN SAMPIT																				
		PUSKESMAS TANJUNG HULU																				
		RS Jiwa Pontianak	-	-	-	-	72	-	158	4	65	-	19	-	19	-	30	13	-	-	-	-
		RSU St.Antonius	-	-	-	-	-	-	-	-	-	8	4	4	1	7	1	-	-	-	-	-
		RSUD Sultan Syarif Mohamad Alkadrie																				
		UP4 Pontianak	-	-	-	-	-	-	-	-	-	1	-	-	-	-	-	-	-	-	-	-

Prov	Kab/Kota	Layanan	WPS		PPS		Waria		LSL		IDU		Pasangan Risti		Pelanggan PS		Lain2		WBP		Sero Discordant		
			tes	HIV +	tes	HIV +	tes	HIV +	tes	HIV +	tes	HIV +	tes	HIV +	tes	HIV +	tes	HIV +	tes	HIV +	tes	HIV +	
	KOTA SINGKAWANG	PUSKESMAS SINGKAWANG BARAT	-	-	-	-	-	-	-	-	-	-	-	-	1	-	-	-	-	-	-	-	-
		PUSKESMAS SINGKAWANG SELATAN	-	-	-	-	-	-	-	-	-	-	-	-	-	-	1	-	-	-	-	-	-
		PUSKESMAS SINGKAWANG TENGAH	-	-	-	-	3	-	15	-	-	-	4	-	1	-	12	-	-	-	-	-	-
		PUSKESMAS SINGKAWANG TIMUR	-	-	-	-	-	-	-	-	-	-	-	-	-	-	32	-	-	-	-	-	-
		RSU Dr Abdul Aziz	15	-	-	-	14	-	26	-	4	-	22	4	21	9	7	-	-	-	-	1	1
	KUBU RAYA	PUSKESMAS RASAU JAYA																					
		PUSKESMAS SUNGAI DURIAN	-	-	-	-	-	-	-	-	-	-	-	-	-	-	23	-	8	-	-	-	-
	LANDAK	PUSKESMAS JELIMPO	-	-	-	-	-	-	-	-	-	-	-	-	-	-	-	-	-	-	-	-	-
		PUSKESMAS KARANGAN	-	-	-	-	-	-	-	-	-	-	-	-	-	-	-	-	-	-	-	-	-
		PUSKESMAS MANDOR																					
		PUSKESMAS MENJALIN	-	-	-	-	-	-	-	-	-	-	-	-	-	-	-	-	-	-	-	-	-
		PUSKESMAS MERANTI																					
		PUSKESMAS SERIMBU	-	-	-	-	-	-	-	-	-	-	-	-	-	-	-	-	-	-	-	-	-
		PUSKESMAS SIMPANG TIGA	-	-	-	-	-	-	-	-	-	-	-	-	-	-	-	-	-	-	-	-	-
		PUSKESMAS SOMPAK	-	-	-	-	-	-	-	-	-	-	-	-	-	-	5	-	1	-	-	-	-
		RSUD Kab. Landak	-	-	-	-	-	-	-	-	1	-	14	2	-	-	51	1	5	-	-	1	1
	MELAWI	PUSKESMAS NANGA PINOH	-	-	-	-	-	-	-	-	1	1	-	-	-	-	-	-	-	-	-	-	-
	PONTIANAK	PUSKESMAS ANJUNGAN	-	-	-	-	-	-	-	-	-	-	-	-	-	-	16	-	-	-	-	-	-
		PUSKESMAS JUNGKAT	-	-	-	-	-	-	-	-	-	-	-	-	-	-	4	-	-	-	-	-	-
		PUSKESMAS SUNGAI PINYUH	-	-	-	-	-	-	-	-	-	-	2	-	-	-	-	-	-	-	-	-	-

Prov	Kab/Kota	Layanan	WPS		PPS		Waria		LSL		IDU		Pasangan Risti		Pelanggan PS		Lain2		WBP		Sero Discordant	
			tes	HIV +	tes	HIV +	tes	HIV +	tes	HIV +	tes	HIV +	tes	HIV +	tes	HIV +	tes	HIV +	tes	HIV +	tes	HIV +
		RSU Dr Rubini Mempawah	-	-	-	-	14	-	43	-	-	-	6	5	7	4	3	-	-	-	-	-
	SAMBAS	PUSKESMAS SEKURA	-	-	-	-	-	-	-	-	-	-	7	-	-	-	2	-	-	-	-	-
		RSU Pemangkat	-	-	-	-	-	-	-	-	-	-	1	-	-	-	2	-	-	-	-	-
	SANGGAU	RSUD M. Th. DJAMAN	1	-	-	-	-	-	6	-	-	-	10	4	4	4	5	-	-	-	-	-
	SINTANG	PUSKESMAS SUNGAI DURIAN	-	-	1	-	-	-	-	-	-	-	-	-	-	-	-	-	-	-	-	-
		RSU Ade Moehamad Djoen Sintang	100	3	-	-	-	-	-	-	2	1	11	4	18	1	31	-	32	2	-	-
Kalsel	KOTA BANJARMASIN	Kantor KKP Banjarmasin																				
		PUSKESMAS CEMPAKA	41	-	-	-	1	-	-	-	-	-	-	-	-	-	12	-	-	-	-	-
		PUSKESMAS CEMPAKA PUTIH	-	-	-	-	-	-	154	4	-	-	22	-	1	-	163	-	221	-	-	-
		PUSKESMAS KAYU TANGI																				
		PUSKESMAS PEKAUMAN	6	-	-	-	-	-	7	1	-	-	-	-	4	1	92	4	-	-	-	-
		PUSKESMAS PELAMBUAN	-	-	-	-	-	-	6	-	-	-	13	-	1	-	14	-	-	-	-	-
		PUSKESMAS TELUK DALAM	33	1	-	-	23	-	104	16	-	-	7	1	-	-	64	-	-	-	-	-
		RSU Ulin Banjarmasin	-	3	-	-	-	3	-	8	-	-	-	3	-	4	-	-	-	-	-	-
		RSUD Dr.H.Moch.Ansari Saleh	-	-	-	-	-	-	34	16	-	-	16	5	7	2	19	1	-	-	-	-
	TANAH BUMBU	PUSKESMAS BATU LICIN	-	-	-	-	-	-	-	-	-	-	1	-	-	-	58	-	-	-	-	-
		PUSKESMAS BATU LICIN I	-	-	-	-	-	-	-	-	-	-	-	-	-	-	104	-	1	-	-	-
		PUSKESMAS DARUL AZHAR	-	-	-	-	-	-	-	-	-	-	-	-	-	-	109	-	-	-	-	-
		PUSKESMAS LASUNG	-	-	-	-	-	-	-	-	-	-	1	-	-	-	84	-	1	-	-	-
		PUSKESMAS PAGATAN																				

Prov	Kab/Kota	Layanan	WPS		PPS		Waria		LSL		IDU		Pasangan Risti		Pelanggan PS		Lain2		WBP		Sero Discordant		
			tes	HIV +	tes	HIV +	tes	HIV +	tes	HIV +	tes	HIV +	tes	HIV +	tes	HIV +	tes	HIV +	tes	HIV +	tes	HIV +	tes
		PUSKESMAS SABAMBAN I																					
		PUSKESMAS SATUI																					
		PUSKESMAS SEBAMBAN II																					
		RSUD dr. H. Andi Abdurrahman Noor (RSUD Tanah Bumbu)	-	-	-	-	-	-	-	-	-	-	1	1	3	2	7	1	-	-	-	-	-
Kaltara	BULUNGAN	PUSKESMAS ANTUTAN	-	-	-	-	-	-	-	-	-	-	-	-	-	-	70	-	1	-	-	-	-
		PUSKESMAS BUMI RAHAYU	9	-	-	-	-	-	-	-	-	-	-	-	7	-	11	-	-	-	-	-	-
		PUSKESMAS BUNYU	-	-	-	-	-	-	-	-	-	-	-	-	1	-	2	-	-	-	-	-	-
		PUSKESMAS LONG BANG	-	-	-	-	-	-	-	-	-	-	-	-	-	-	14	-	-	-	-	-	-
		PUSKESMAS LONG BELUAH	-	-	-	-	-	-	-	-	-	-	1	-	-	-	28	-	-	-	-	-	-
		PUSKESMAS LONG BIA	-	-	-	-	1	1	-	-	-	-	-	-	-	-	2	-	1	-	-	-	-
		PUSKESMAS PIMPING	-	-	-	-	-	-	-	-	-	-	-	-	-	-	6	-	-	-	-	-	-
		PUSKESMAS SALIMBATU																					
		PUSKESMAS SEKATAK BUJI	27	3	-	-	-	-	3	1	-	-	-	-	1	-	1	-	-	-	-	-	-
		PUSKESMAS TANAH KUNING	-	-	-	-	-	-	-	-	-	-	-	-	-	-	4	-	-	-	-	-	-
		PUSKESMAS TANJUNG PALAS	-	-	-	-	-	-	-	-	-	-	-	-	-	-	5	-	1	-	-	-	-
		PUSKESMAS TANJUNG SELOR	14	-	-	-	-	-	1	-	1	-	4	-	3	-	231	-	-	-	-	-	-
		RSU Dr. H. Soemarno Sosroatmodjo (RSUD Tanjung Selor)	-	-	-	-	-	-	1	1	-	-	-	-	-	-	-	-	-	-	-	-	-
	KOTA TARAKAN	PMI Cabang Kota Tarakan	2	-	-	-	-	-	10	1	-	-	-	-	-	-	5	-	-	-	-	-	-

Prov	Kab/Kota	Layanan	WPS		PPS		Waria		LSL		IDU		Pasangan Risti		Pelanggan PS		Lain2		WBP		Sero Discordant		
			tes	HIV +	tes	HIV +	tes	HIV +	tes	HIV +	tes	HIV +	tes	HIV +	tes	HIV +	tes	HIV +	tes	HIV +	tes	HIV +	tes
		PUSKESMAS GUNUNG LINGKAS	92	1	-	-	-	-	5	1	-	-	3	-	4	-	225	-	-	-	-	-	-
		PUSKESMAS JUATA LAUT	38	2	-	-	13	1	-	-	-	-	-	-	-	-	99	-	-	-	-	-	
		PUSKESMAS JUATA PERMAI	67	1	-	-	-	-	-	-	-	-	-	-	3	-	69	-	-	-	-	-	
		PUSKESMAS KARANG REJO	-	-	-	-	3	-	9	3	1	-	7	2	18	1	482	1	119	1	-	-	
		PUSKESMAS MAMBURUNGAN	50	-	-	-	-	-	1	-	-	-	-	-	-	-	75	-	-	-	-	-	
		PUSKESMAS PANTAI AMAL	22	-	-	-	-	-	-	-	-	-	-	-	2	-	83	-	-	-	-	-	
		PUSKESMAS SEBENKOK	9	-	-	-	-	-	1	-	-	-	-	-	2	-	177	3	-	-	-	-	
		RS Al Ilyas Tarakan	-	-	-	-	-	-	-	-	-	-	-	-	-	-	27	-	-	-	-	-	
		RS PERTAMEDIKA TARAKAN	-	-	-	-	-	-	-	-	-	-	-	-	4	-	22	-	-	-	-	-	
		RSUD Tarakan	1	-	-	-	-	-	8	-	-	-	4	1	6	3	23	-	-	-	-	-	
	MALINAU	PUSKESMAS LONG LOREH	-	-	-	-	-	-	-	-	-	-	-	-	-	-	44	-	-	-	-	-	
		PUSKESMAS MALINAU	7	1	-	-	4	1	1	-	-	-	-	-	-	-	50	-	1	-	-	-	
		PUSKESMAS MALINAU SEBERANG	-	-	-	-	-	-	-	-	-	-	-	-	1	-	37	-	1	-	-	-	
		PUSKESMAS PULAU SAPI	-	-	-	-	-	-	-	-	-	-	-	-	1	-	39	-	1	-	-	-	
		PUSKESMAS TANJUNG LAPANG	-	-	-	-	-	-	-	-	-	-	2	-	-	-	27	-	-	-	-	-	
		RSUD Kab. Malinau	-	-	-	-	-	-	1	-	-	-	1	-	-	-	14	2	-	-	-	-	
	NUNUKAN	PUSKESMAS NUNUKAN	-	-	-	-	-	-	-	-	-	-	1	2	1	1	274	-	-	-	-	-	
	TANA TIDUNG	PUSKESMAS SESAYAP HILIR																					
		PUSKESMAS TANAH LIA																					

Prov	Kab/Kota	Layanan	WPS		PPS		Waria		LSL		IDU		Pasangan Risti		Pelanggan PS		Lain2		WBP		Sero Discordant		
			tes	HIV +	tes	HIV +	tes	HIV +	tes	HIV +	tes	HIV +	tes	HIV +	tes	HIV +	tes	HIV +	tes	HIV +	tes	HIV +	tes
		PUSKESMAS TIDENG PALE	-	-	-	-	-	-	-	-	-	-	-	-	-	-	-	-	-	-	-	-	-
Kalteng	KOTA PALANGKA RAYA	PUSKESMAS KALAMPANGAN	-	-	-	-	-	-	-	-	-	-	-	-	-	-	-	-	-	-	-	-	-
	KOTAWARINGIN BARAT	PUSKESMAS KARANG MULYA																					
		PUSKESMAS MENDAWAI																					
	KOTAWARINGIN TIMUR	PUSKESMAS BAAMANG - II	-	-	-	-	-	-	-	-	-	-	-	-	-	-	17	-	-	-	-	-	-
		PUSKESMAS KETAPANG - I																					
		PUSKESMAS KOTA BESI																					
		PUSKESMAS PASIR PUTIH	149	-	-	-	15	-	15	4	-	-	8	-	4	-	27	-	2	-	-	-	-
		RSU Dr Murjani Sampit	-	-	-	-	-	-	1	-	-	-	4	2	-	-	2	-	-	-	-	-	-
Kaltim	KOTA BALIKPAPAN	Kantor KKP Balikpapan	-	-	-	-	-	-	-	-	-	-	1	-	1	-	1	-	-	-	-	-	-
		PUSKESMAS BARU TENGAH	36	-	-	-	15	1	-	-	-	-	-	-	-	-	56	-	92	-	-	-	-
		PUSKESMAS BATU AMPAR																					
		PUSKESMAS GUNUNG SARI ILIR																					
		PUSKESMAS KARANG JOANG																					
		PUSKESMAS KLANDASAN ILIR	-	-	-	-	-	-	-	-	-	-	-	-	-	-	-	-	-	-	-	-	-
		PUSKESMAS MANGGAR	-	-	-	-	-	-	30	1	-	-	-	-	-	-	23	-	-	-	-	-	-
		PUSKESMAS MARGOMULYO																					
		PUSKESMAS PRAPATAN	9	-	1	-	27	-	246	16	30	-	17	-	-	-	25	-	-	-	-	2	2
		PUSKESMAS SEPINGGAN																					

Prov	Kab/Kota	Layanan	WPS		PPS		Waria		LSL		IDU		Pasangan Risti		Pelanggan PS		Lain2		WBP		Sero Discordant	
			tes	HIV +	tes	HIV +	tes	HIV +	tes	HIV +	tes	HIV +	tes	HIV +	tes	HIV +	tes	HIV +	tes	HIV +	tes	HIV +
		RSUD Dr. Kanujoso Djatiwibowo	4	2	1	1	-	-	5	5	1	1	29	16	28	18	6	1	2	2	4	4
	KOTA BONTANG	PUSKESMAS BONTANG LESTARI	1	1	-	-	-	-	-	-	-	-	-	-	-	-	-	-	-	-	-	-
		PUSKESMAS BONTANG SELATAN I	-	-	-	-	-	-	-	-	-	-	-	-	-	-	18	-	-	-	-	-
		PUSKESMAS BONTANG SELATAN II	2	-	-	-	-	-	-	-	-	-	1	-	-	-	12	-	-	-	-	-
		PUSKESMAS BONTANG UTARA I	-	-	-	-	-	-	-	-	-	-	1	-	-	-	1	-	-	-	-	-
		PUSKESMAS BONTANG UTARA II	-	-	-	-	-	-	1	-	-	-	-	-	-	-	1	-	-	-	-	-
		RSU Kota Bontang	-	-	-	-	-	-	-	-	-	-	6	6	1	1	3	3	-	-	2	2
	KOTA SAMARINDA	Kantor KKP Samarinda	-	-	-	-	-	-	-	-	-	-	-	-	-	-	258	-	-	-	-	-
		Lapas Samarinda	-	-	-	-	-	-	-	-	1	-	4	-	23	-	38	-	66	-	-	-
		PKM BUKUAN																				
		PUSKESMAS AIR PUTIH																				
		PUSKESMAS BANTUAS	-	-	-	-	-	-	-	-	-	-	-	-	-	-	2	-	-	-	-	-
		PUSKESMAS BENGKURING	49	-	-	-	2	-	90	1	-	-	5	-	4	-	25	-	-	-	-	-
		PUSKESMAS KAMPUNG BAKA																				
		PUSKESMAS LEMPAKE	-	-	-	-	-	-	1	-	-	-	2	-	2	-	-	-	-	-	-	-
		PUSKESMAS LOA BAKUNG	-	-	-	-	-	-	-	-	-	-	-	-	-	-	1	-	-	-	-	-
		PUSKESMAS MANGKUPALAS																				
		PUSKESMAS PALARAN	-	-	-	-	-	-	-	-	-	-	-	-	-	-	33	-	-	-	-	-
		PUSKESMAS REMAJA	-	-	-	-	-	-	-	-	-	-	-	-	-	-	-	-	-	-	-	-
		PUSKESMAS SAMBUTAN	-	-	-	-	-	-	-	-	-	-	-	-	-	-	-	-	-	-	-	-

Prov	Kab/Kota	Layanan	WPS		PPS		Waria		LSL		IDU		Pasangan Risti		Pelanggan PS		Lain2		WBP		Sero Discordant		
			tes	HIV +	tes	HIV +	tes	HIV +	tes	HIV +	tes	HIV +	tes	HIV +	tes	HIV +	tes	HIV +	tes	HIV +	tes	HIV +	tes
		PUSKESMAS SEGIRI	-	-	-	-	-	-	-	-	-	-	-	-	-	-	-	-	-	-	-	-	-
		PUSKESMAS SEI SIRING	-	-	-	-	-	-	-	-	-	-	-	-	-	-	-	-	-	-	-	-	-
		PUSKESMAS SEMPAJA	-	-	-	-	-	-	1	-	-	-	1	-	-	-	8	1	-	-	-	-	-
		PUSKESMAS SIDOMULYO	48	-	-	-	-	-	125	7	37	-	1	-	-	-	3	-	-	-	-	-	-
		PUSKESMAS TEMINDUNG	-	-	-	-	25	-	574	36	-	-	-	-	-	-	-	-	-	-	-	-	-
		PUSKESMAS TRAUMA CENTRE	-	-	-	-	-	-	5	-	-	-	-	-	-	-	-	-	-	-	-	-	-
		PUSKESMAS WONOREJO	-	-	-	-	-	-	-	-	-	-	-	-	-	-	-	-	-	-	-	-	-
		RS Dirgahayu	-	-	-	-	-	-	-	-	-	-	2	-	1	-	12	-	-	-	-	-	-
		RSU H A Wahab Sjahrani	4	4	-	-	-	-	12	11	2	-	24	18	32	23	6	2	-	-	5	5	
		RSUD I. A. Moeis	-	-	-	-	-	-	-	-	-	-	-	-	-	-	3	3	-	-	-	-	
		Rutan Samarinda	2	-	-	-	-	-	-	-	5	-	180	3	71	1	90	-	348	4	-	-	
		UPK Balai Rehabilitasi Narkoba	-	-	-	-	-	-	-	-	2	-	1	-	-	-	67	-	-	-	-	-	
	KUTAI BARAT	PUSKESMAS BARONG TONGKOK																					
	KUTAI KARTANEGARA	RSUD AM Parikesit Tenggarong	-	-	-	-	-	-	-	-	-	-	-	-	1	-	-	-	-	-	-	-	
	KUTAI TIMUR	PUSKESMAS BATU AMPAR	-	-	-	-	-	-	-	-	-	-	-	-	-	-	10	-	-	-	-	-	
		PUSKESMAS BUSANG																					
		PUSKESMAS KALIORANG	-	-	-	-	-	-	4	-	-	-	4	-	5	-	47	-	1	-	-	-	
		PUSKESMAS KARANGAN DALAM	-	-	-	-	-	-	-	-	-	-	-	-	-	-	5	-	-	-	-	-	
		PUSKESMAS KAUBUN	8	-	-	-	-	-	-	-	-	-	-	-	1	-	-	-	-	-	-	-	
		PUSKESMAS KONGBENG	-	-	-	-	-	-	-	-	-	-	-	-	-	-	36	-	1	-	-	-	

Prov	Kab/Kota	Layanan	WPS		PPS		Waria		LSL		IDU		Pasangan Risti		Pelanggan PS		Lain2		WBP		Sero Discordant		
			tes	HIV +	tes	HIV +	tes	HIV +	tes	HIV +	tes	HIV +	tes	HIV +	tes	HIV +	tes	HIV +	tes	HIV +	tes	HIV +	tes
		PUSKESMAS LONG MESENGAT																					
		PUSKESMAS MUARA ANCALONG	-	-	-	-	-	-	-	-	-	-	-	-	-	-	13	-	-	-	-	-	-
		PUSKESMAS MUARA BENGKAL	1	-	-	-	-	-	-	-	-	-	-	-	-	9	-	-	-	-	-	-	-
		PUSKESMAS MUARA WAHAU I	81	1	-	-	-	-	-	-	-	-	-	-	1	-	1	-	-	-	-	-	-
		PUSKESMAS MUARA WAHAU II	8	2	-	-	-	-	-	-	-	-	-	-	1	-	9	-	-	-	-	-	-
		PUSKESMAS RANTAU PULUNG	-	-	-	-	-	-	-	-	-	-	-	-	-	-	48	-	-	-	-	-	-
		PUSKESMAS SANGATTA SELATAN	19	-	-	-	-	-	-	-	-	-	-	-	-	-	10	1	-	-	-	-	-
		PUSKESMAS SANGKULIRANG	-	-	-	-	-	-	-	-	-	-	-	-	-	-	-	-	-	-	-	-	-
		PUSKESMAS SEPASO	-	-	-	-	-	-	-	-	-	-	-	-	-	-	78	-	-	-	-	-	-
		PUSKESMAS TELEN	-	-	-	-	-	-	-	-	-	-	-	-	-	-	20	-	-	-	-	-	-
		PUSKESMAS TELUK LINGGA	9	1	-	-	-	-	3	1	-	-	1	1	2	-	234	1	41	1	-	-	-
		PUSKESMAS TELUK PANDAN	-	-	-	-	-	-	-	-	-	-	5	-	1	-	7	-	-	-	-	-	-
		RSUD Sangatta	44	1	-	-	-	-	-	-	-	-	1	1	-	-	-	-	-	-	-	-	-
	PASIR	RSUD Panglima Sebaya Tana Paser	-	-	2	2	-	-	-	-	-	-	-	-	-	-	3	3	-	-	-	-	-
Kepri	BINTAN	PUSKESMAS KIJANG	-	-	-	-	-	-	20	-	-	-	-	-	-	-	21	-	-	-	-	-	-
		PUSKESMAS TANJUNG UBAN	22	-	-	-	-	-	-	-	-	-	-	-	-	-	65	-	-	-	-	-	-
		PUSKESMAS TELUK SASAH	-	-	-	-	-	-	-	-	-	-	-	-	-	-	45	-	-	-	-	-	-
		PUSKESMAS TELUK SEBONG																					
		PUSKESMAS TOAPAYA	53	-	-	-	-	-	-	-	-	-	-	-	9	1	53	-	-	-	-	-	-

Prov	Kab/Kota	Layanan	WPS		PPS		Waria		LSL		IDU		Pasangan Risti		Pelanggan PS		Lain2		WBP		Sero Discordant	
			tes	HIV +	tes	HIV +	tes	HIV +	tes	HIV +	tes	HIV +	tes	HIV +	tes	HIV +	tes	HIV +	tes	HIV +	tes	HIV +
		RSU Tanjung Uban	29	1	-	-	-	-	34	-	-	-	8	1	80	4	225	-	-	-	1	1
	KARIMUN	PUSKESMAS TANJUNG BERLIAN	-	-	-	-	-	-	-	-	-	-	-	-	-	-	27	-	1	-	-	-
	KOTA BATAM	Kantor KKP Batam	-	-	-	-	-	-	-	-	-	1	1	126	1	917	-	-	-	-	-	
		PUSKESMAS BATU AJI	121	-	-	-	-	-	-	-	-	-	-	-	-	-	-	-	-	-	-	
		PUSKESMAS BELAKANG PADANG	-	-	-	-	-	-	-	-	-	-	-	-	-	-	-	-	-	-	-	
		PUSKESMAS BOTANIA																				
		PUSKESMAS LUBUK BAJA	5	-	-	-	1	-	13	3	-	-	88	-	12	-	7	1	-	-	-	
		PUSKESMAS SAMBAU	-	-	-	-	-	-	-	-	-	-	1	-	28	-	2	-	-	-	-	
		PUSKESMAS SEKUPANG	-	-	-	-	-	-	-	-	-	-	-	-	-	-	16	-	-	-	-	
		PUSKESMAS TANJUNG SENGKUANG	1	1	-	-	-	-	-	-	-	-	1	1	-	-	38	1	-	-	1	
		Puskesmas Tiban Baru	-	-	-	-	-	-	-	-	-	-	-	-	1	-	6	-	-	-	-	
		RS Budi Kemuliaan Batam	16	9	-	-	6	1	30	21	-	-	18	9	74	17	803	7	-	-	-	
		RS Santa Elisabeth Batam	7	-	-	-	13	3	44	17	-	-	4	3	-	-	261	5	2	-	1	
		RSUD Embung Fatimah Kota Batam	6	6	-	-	1	1	4	3	-	-	12	2	25	12	10	3	2	-	-	
	KOTA TANJUNG PINANG	PUSKESMAS BATU 10	50	-	-	-	1	-	3	-	-	-	204	-	22	-	-	-	-	-	-	
		PUSKESMAS KAMPUNG BUGIS	-	-	-	-	-	-	-	-	-	-	131	-	101	-	4	-	-	-	-	
		PUSKESMAS MEKAR BARU	-	-	-	-	-	-	-	-	-	-	-	-	-	-	79	-	-	-	-	
		PUSKESMAS MELAYU KOTA PIRING	-	-	-	-	-	-	-	-	-	-	-	-	1	-	157	-	-	-	-	
		PUSKESMAS SEI JANG	5	-	-	-	29	2	25	1	-	-	138	-	2	1	-	-	-	-	-	
		PUSKESMAS TANJUNG PINANG	-	-	-	-	1	1	-	-	-	-	411	1	216	-	40	1	123	1	-	

Prov	Kab/Kota	Layanan	WPS		PPS		Waria		LSL		IDU		Pasangan Risti		Pelanggan PS		Lain2		WBP		Sero Discordant	
			tes	HIV +	tes	HIV +	tes	HIV +	tes	HIV +	tes	HIV +	tes	HIV +	tes	HIV +	tes	HIV +	tes	HIV +	tes	HIV +
		RSU Tanjung Pinang	6	4	-	-	-	-	4	3	-	-	17	3	14	6	15	2	-	-	5	5
		RSUD Provinsi Kepulauan Riau Tanjungpinang	-	-	-	-	-	-	-	-	-	-	1	1	-	-	-	-	-	-	-	-
Lampung	KOTA BANDAR LAMPUNG	Kantor KKP Bandar Lampung	-	-	-	-	-	-	-	-	-	-	-	-	-	185	-	3	-	-	-	-
		PUSKESMAS KEDATON	-	-	-	-	-	-	1	-	-	-	2	-	3	1	1	-	-	-	-	-
		PUSKESMAS KEMILING	1	-	-	-	-	-	17	-	-	-	-	-	-	-	109	1	71	1	-	-
		PUSKESMAS PANJANG	28	1	-	-	-	-	-	-	-	-	18	-	27	-	3	-	-	-	-	-
		PUSKESMAS PASAR AMBON	26	-	-	-	-	-	7	1	-	-	-	-	-	-	-	-	-	-	-	-
		PUSKESMAS RAJABASA INDAH	1	-	1	-	-	-	1	-	-	-	1	-	2	-	15	-	1	-	-	-
		PUSKESMAS SATELIT	24	-	-	-	1	-	14	-	-	-	2	-	2	-	13	-	-	-	-	-
		PUSKESMAS SIMPUR	-	-	-	-	3	1	34	6	1	1	7	-	5	-	49	3	-	-	-	-
		PUSKESMAS SUKABUMI	182	1	-	-	-	-	-	-	-	-	-	-	17	-	-	-	-	-	-	-
		PUSKESMAS SUKAMAJU	27	-	-	-	-	-	-	-	-	-	-	-	9	-	14	-	-	-	-	-
		PUSKESMAS SUKARAJA	65	1	-	-	2	-	4	1	-	-	1	1	3	-	70	-	-	-	-	-
		PUSKESMAS WAY KANDIS`	-	-	-	-	-	-	4	3	-	-	-	-	4	-	18	-	20	-	-	-
	KOTA METRO	PUSKESMAS BANJAR SARI																				
		PUSKESMAS KARANG REJO																				
		PUSKESMAS METRO	-	-	-	-	-	-	-	-	-	-	-	-	-	-	-	-	-	-	-	-
		PUSKESMAS PURWO SARI																				
		PUSKESMAS YOSOMULYO																				
		RS Mardi Waluyo	-	-	-	-	-	-	-	-	-	-	-	-	-	-	-	-	-	-	-	-
		RSUD Jend. A. Yani Metro	-	-	-	-	-	-	-	-	-	-	1	1	-	-	-	-	-	-	-	-

Prov	Kab/Kota	Layanan	WPS		PPS		Waria		LSL		IDU		Pasangan Risti		Pelanggan PS		Lain2		WBP		Sero Discordant	
			tes	HIV +	tes	HIV +	tes	HIV +	tes	HIV +	tes	HIV +	tes	HIV +	tes	HIV +	tes	HIV +	tes	HIV +	tes	HIV +
	LAMPUNG BARAT	PUSKESMAS KRUI	-	-	-	-	-	-	-	-	-	-	-	-	-	-	7	-	-	-	-	-
	LAMPUNG SELATAN	PUSKESMAS BAKAUHENI																				
		PUSKESMAS BANGUN REJO																				
		PUSKESMAS BANJAR AGUNG																				
		PUSKESMAS BRANTI	-	-	-	-	-	-	1	-	-	-	-	-	1	-	2	1	-	-	-	-
		PUSKESMAS BUMIDAYA																				
		PUSKESMAS HAJIMENA	-	-	-	-	-	-	-	-	-	-	-	-	-	-	4	-	-	-	-	-
		PUSKESMAS KALIANDA	-	-	1	-	-	-	-	-	-	-	-	-	-	-	17	-	18	-	-	-
		PUSKESMAS KARANG ANYAR	-	-	-	-	5	-	-	-	-	-	11	-	-	-	15	-	1	-	-	-
		PUSKESMAS KATIBUNG	-	-	-	-	2	-	1	-	-	-	19	-	-	-	2	-	-	-	-	-
		PUSKESMAS PALAS	-	-	-	-	-	-	-	-	-	-	-	-	-	-	-	-	-	-	-	-
		PUSKESMAS PENENGAHAN																				
		PUSKESMAS SIDOHARJO	-	-	-	-	-	-	-	-	-	-	-	-	-	-	7	-	-	-	-	-
		PUSKESMAS SIDOMULYO																				
		PUSKESMAS SUKADAMAI	-	-	-	-	-	-	-	-	-	-	1	-	-	-	-	-	-	-	-	-
		PUSKESMAS TALANG JAWA																				
		PUSKESMAS TANJUNG AGUNG																				
		PUSKESMAS TANJUNG BINTANG	24	-	-	-	8	-	12	-	-	-	3	-	2	-	11	-	-	-	-	-
		PUSKESMAS TANJUNG SARI	-	-	-	-	-	-	-	-	-	-	-	-	-	-	-	-	-	-	-	-

Prov	Kab/Kota	Layanan	WPS		PPS		Waria		LSL		IDU		Pasangan Risti		Pelanggan PS		Lain2		WBP		Sero Discordant	
			tes	HIV +	tes	HIV +	tes	HIV +	tes	HIV +	tes	HIV +	tes	HIV +	tes	HIV +	tes	HIV +	tes	HIV +	tes	HIV +
		PUSKESMAS TANJUNG SARI NATAR	-	-	-	-	-	-	-	-	-	-	-	-	-	-	4	-	-	-	-	-
		PUSKESMAS TITIWANGI	-	-	-	-	-	-	-	-	-	-	-	-	-	-	-	-	-	-	-	-
		PUSKESMAS WAY MULI	-	-	-	-	-	-	-	-	-	-	-	-	-	-	-	-	-	-	-	-
		PUSKESMAS WAY SULAN																				
		PUSKESMAS WAY URANG																				
		RSUD Kalianda	2	2	-	-	-	-	-	-	-	-	-	-	1	1	-	-	-	-	-	-
	LAMPUNG TENGAH	PUSKESMAS BANDAR JAYA	56	-	-	-	-	-	-	-	-	-	11	-	15	-	42	-	-	-	-	-
		PUSKESMAS CANDI REJO																				
		PUSKESMAS KALIREJO	-	-	-	-	-	-	-	-	-	-	-	-	-	-	-	-	-	-	-	-
		RSUD Demang Sepulau Raya	-	-	-	-	-	-	-	-	-	-	2	1	1	1	2	-	-	-	1	1
	LAMPUNG TIMUR	PUSKESMAS DONOMULYO																				
		PUSKESMAS LABUHAN MARINGGAI	1	-	-	-	-	-	-	-	-	-	1	-	-	-	20	-	-	-	-	-
		PUSKESMAS MATARAM BARU	-	-	-	-	-	-	-	-	-	-	3	-	-	-	23	-	-	-	-	-
		PUSKESMAS PASIR SAKTI	4	-	-	-	-	-	-	-	-	-	-	-	-	-	5	-	-	-	-	-
		PUSKESMAS PEKALONGAN																				
		PUSKESMAS PUGUNG RAHARJO	-	-	-	-	-	-	1	1	-	-	-	-	2	-	1	-	-	-	-	-
		PUSKESMAS PURBOLINGGO																				
		PUSKESMAS RAJABASA LAMA																				
		PUSKESMAS RAMAN UTARA																				

Prov	Kab/Kota	Layanan	WPS		PPS		Waria		LSL		IDU		Pasangan Risti		Pelanggan PS		Lain2		WBP		Sero Discordant		
			tes	HIV +	tes	HIV +	tes	HIV +	tes	HIV +	tes	HIV +	tes	HIV +	tes	HIV +	tes	HIV +	tes	HIV +	tes	HIV +	tes
		PUSKESMAS REJO KATON																					
		PUSKESMAS SEKAMPUNG	-	-	-	-	-	-	-	-	-	-	-	-	-	-	-	26	-	-	-	-	-
		PUSKESMAS SUKARAJA NUBAN																					
		PUSKESMAS SUMBER REJO	-	-	-	-	-	-	-	-	-	-	1	-	-	-	-	-	-	-	-	-	-
		PUSKESMAS TAMBAH SUBUR	34	2	-	-	-	-	2	-	-	-	3	2	4	-	-	-	-	-	-	-	-
		PUSKESMAS TRI MULYO	-	-	-	-	-	-	-	-	-	-	-	-	1	1	1	-	-	-	-	-	-
		PUSKESMAS WAY JEPARA	-	-	-	-	-	-	-	-	-	-	-	-	-	-	-	-	-	-	-	-	-
	LAMPUNG UTARA	PUSKESMAS KETAPANG																					
	TULANGBAWANG	PUSKESMAS MENGGALA	1	1	-	-	-	-	2	2	-	-	-	-	-	-	31	-	-	-	-	-	-
		PUSKESMAS PASIRAN JAYA	-	-	-	-	-	-	-	-	-	-	-	-	-	-	24	-	-	-	-	-	-
		PUSKESMAS TIUH TOHO	-	-	-	-	-	-	-	-	-	-	2	2	-	-	25	-	-	-	-	-	-
		PUSKESMAS TULANG BAWANG I	5	-	-	-	-	-	-	-	-	-	1	-	1	-	25	-	-	-	-	-	-
		RSUD Menggala Tulang Bawang																					
	TULANGBAWANG BARAT	PUSKESMAS KIBANG BUDI JAYA	-	-	-	-	-	-	-	-	-	-	-	-	2	-	1	-	-	-	-	-	-
		PUSKESMAS PANARAGAN JAYA	1	-	-	-	-	-	-	-	-	-	-	-	1	-	12	1	-	-	-	-	-
Maluku	BURU	RSU Namlea	-	-	-	-	-	-	-	-	-	-	-	-	-	-	1	1	-	-	-	-	-
	BURU SELATAN	PUSKESMAS NAMROLE	-	-	-	-	-	-	-	-	-	-	-	-	-	-	13	-	-	-	-	-	-
	KEPULAUAN ARU	PUSKESMAS DOBO	4	-	-	-	12	2	1	-	-	-	-	-	-	-	66	2	-	-	-	-	-

Prov	Kab/Kota	Layanan	WPS		PPS		Waria		LSL		IDU		Pasangan Risti		Pelanggan PS		Lain2		WBP		Sero Discordant	
			tes	HIV +	tes	HIV +	tes	HIV +	tes	HIV +	tes	HIV +	tes	HIV +	tes	HIV +	tes	HIV +	tes	HIV +	tes	HIV +
		RSUD Cendrawasih Dobo	-	-	-	-	-	-	1	1	-	-	-	-	-	-	79	5	-	-	-	-
	KOTA AMBON	BKPM Kota Ambon	90	-	-	-	1	-	-	-	-	-	-	-	-	-	-	-	-	-	-	-
		Kantor KKP Ambon																				
		PUSKESMAS AIR BESAR																				
		PUSKESMAS AIR SALOBAR	-	-	-	-	-	-	49	2	-	-	-	-	-	-	-	-	-	-	-	-
		PUSKESMAS AMAHUSU																				
		PUSKESMAS BENTENG	9	-	-	-	1	-	165	3	-	-	1	-	-	-	34	-	-	-	-	-
		PUSKESMAS CH.M.TIAHAHU	-	-	-	-	1	1	18	-	-	-	-	-	-	-	93	1	-	-	-	-
		PUSKESMAS HATIVE KECIL	-	-	-	-	-	-	-	-	-	-	-	-	-	-	86	-	-	-	-	-
		PUSKESMAS KARANG PANJANG	-	-	-	-	-	-	1	-	-	-	-	-	-	-	13	-	-	-	-	-
		PUSKESMAS PASSO	41	-	-	-	10	-	92	2	-	-	-	-	-	-	112	-	-	-	-	-
		PUSKESMAS POKA	-	-	-	-	-	-	-	-	-	-	-	-	-	-	-	-	-	-	-	-
		PUSKESMAS RIJALI	-	-	-	-	-	-	1	-	-	-	-	-	-	-	52	-	-	-	-	-
		PUSKESMAS WAIHAONG	98	3	-	-	12	1	104	8	-	-	-	-	-	-	2	-	-	-	-	-
		RS Al Fatah	-	-	-	-	-	-	-	-	-	-	-	-	-	-	-	-	-	-	-	-
		RS Hative Otto Kwik	-	-	-	-	-	-	-	-	-	-	-	-	-	-	-	-	-	-	-	-
		RS Sumber Hidup (GPM) Ambon	-	-	-	-	-	-	-	-	-	-	-	-	-	-	1	1	-	-	-	-
		RSKD Provinsi Maluku	-	-	-	-	-	-	-	-	-	-	-	-	-	-	22	2	-	-	-	-
		RSU Dr M Haulussy Ambon	-	-	-	-	-	-	-	-	-	-	110	14	195	16	40	4	-	-	-	-
		Rumkit Tk.III JA. Latumeten	-	-	-	-	-	-	-	-	-	-	-	-	-	-	114	1	-	-	-	-
	KOTA TUAL	PUSKESMAS FIDITAN	-	-	-	-	-	-	-	-	-	-	-	-	-	-	2	-	-	-	-	-

Prov	Kab/Kota	Layanan	WPS		PPS		Waria		LSL		IDU		Pasangan Risti		Pelanggan PS		Lain2		WBP		Sero Discordant	
			tes	HIV +	tes	HIV +	tes	HIV +	tes	HIV +	tes	HIV +	tes	HIV +	tes	HIV +	tes	HIV +	tes	HIV +	tes	HIV +
		PUSKESMAS OHOITAHT	-	-	-	-	-	-	-	-	-	-	-	-	-	-	17	-	-	-	-	-
		PUSKESMAS TAAR	-	-	-	-	-	-	-	-	-	-	-	-	-	-	8	-	-	-	-	-
		PUSKESMAS TUAL	-	-	-	-	-	-	-	-	-	-	-	-	-	-	84	-	-	-	-	-
		PUSKESMAS UN	-	-	-	-	-	-	-	-	-	-	-	-	-	-	51	1	-	-	-	-
		RS Maren Hj Renhoiat	-	-	-	-	-	-	-	-	-	-	-	-	-	-	14	-	-	-	-	-
	MALUKU BARAT DAYA	PUSKESMAS WONRELI	-	-	-	-	1	-	-	-	-	-	-	-	-	-	114	5	-	-	-	-
	MALUKU TENGAH	PUSKESMAS ALLANG	-	-	-	-	-	-	-	-	-	-	-	-	-	-	22	-	-	-	-	-
		PUSKESMAS HATAMANO																				
		RSU Saparua	-	-	-	-	-	-	-	-	-	-	-	-	-	-	2	2	-	-	-	-
	MALUKU TENGGARA	PUSKESMAS DEBUT	-	-	-	-	-	-	-	-	-	-	-	-	-	-	13	-	-	-	-	-
		PUSKESMAS ELAT	-	-	-	-	-	-	-	-	-	-	-	-	-	-	6	-	-	-	-	-
		PUSKESMAS OHOIJANG	-	-	-	-	-	-	-	-	-	-	4	-	1	-	1	-	-	-	-	-
		PUSKESMAS RUMAT	-	-	-	-	-	-	-	-	-	-	-	-	-	-	5	-	-	-	-	-
		RS Hati Kudus Langgur	-	-	-	-	-	-	-	-	-	-	-	-	-	-	82	-	-	-	-	-
		RS Karel Sadsuitubun	-	-	-	-	-	-	-	-	-	-	6	4	1	1	157	9	1	-	-	-
	MALUKU TENGGARA BARAT	PUSKESMAS LARAT	8	1	-	-	-	-	-	-	-	-	-	-	-	-	2	-	-	-	-	-
		PUSKESMAS SAUMLAKI	67	2	-	-	-	-	-	-	-	-	-	-	-	-	-	-	79	1	-	-
		PUSKESMAS WUNLAH	-	-	-	-	-	-	-	-	-	-	-	-	-	-	-	-	-	-	-	-
		RS Hati Kudus Langgur	-	-	-	-	-	-	-	-	-	-	-	-	-	-	-	-	-	-	-	-
		RSUD Dr. P.P Magretti Saumlaki	-	-	-	-	-	-	-	-	-	-	-	-	-	-	25	4	-	-	-	-
	SERAM BAGIAN BARAT	RSU Piru	-	-	-	-	-	-	-	-	-	-	-	-	-	-	66	3	-	-	-	-

Prov	Kab/Kota	Layanan	WPS		PPS		Waria		LSL		IDU		Pasangan Risti		Pelanggan PS		Lain2		WBP		Sero Discordant	
			tes	HIV +	tes	HIV +	tes	HIV +	tes	HIV +	tes	HIV +	tes	HIV +	tes	HIV +	tes	HIV +	tes	HIV +	tes	HIV +
	SERAM BAGIAN TIMUR	RSUD Kab.Seram Bagian Timur (Bula)	-	-	-	-	-	-	-	-	-	-	-	-	-	-	27	-	-	-	-	-
Malut	HALMAHERA BARAT	PUSKESMAS DUONO	-	-	-	-	-	-	-	-	-	-	1	-	2	-	96	2	-	-	-	-
		PUSKESMAS GOAL	-	-	-	-	-	-	-	-	-	-	13	-	-	-	10	-	-	-	-	-
		PUSKESMAS IBU	-	-	1	-	-	-	-	-	-	-	36	1	1	1	8	-	-	-	-	-
		Puskesmas Jailolo	-	-	-	-	-	-	-	-	-	-	-	-	-	-	96	1	1	-	-	-
		Puskesmas Kota Jailolo	-	-	-	-	-	-	1	-	-	-	3	-	17	-	27	-	46	-	-	-
		PUSKESMAS SIDANGOLI	1	-	-	-	-	-	-	-	-	-	-	-	-	-	66	1	-	-	-	-
	HALMAHERA SELATAN	PUSKESMAS JIKO																				
	HALMAHERA UTARA	Klinik Hohidiai	-	-	-	-	-	-	-	-	-	-	5	1	3	-	14	2	-	-	-	-
		PUSKESMAS KAO	-	-	-	-	-	-	-	-	-	-	-	-	-	-	8	-	-	-	-	-
		PUSKESMAS KUPA-KUPA	-	-	-	-	-	-	-	-	-	-	-	-	-	-	13	-	-	-	-	-
		PUSKESMAS PITU	-	-	-	-	2	-	-	-	-	-	100	-	3	1	10	-	3	-	1	1
		RSU Daerah Tobelo	-	-	-	-	-	-	-	-	-	-	-	-	-	-	-	-	-	-	-	-
	KOTA TERNATE	PUSKESMAS GAMBESI	-	-	-	-	-	-	66	-	-	-	1	1	-	-	54	-	120	-	-	-
		PUSKESMAS KALUMATA	-	-	-	-	6	-	5	-	-	-	-	-	-	-	1	-	-	-	-	-
		PUSKESMAS KALUMPANG																				
		PUSKESMAS KOTA	2	-	1	-	6	-	9	-	-	-	-	-	-	-	3	-	-	-	-	-
		PUSKESMAS SIKO																				
		PUSKESMAS SULAMADAHA																				
		RSUD Dr. H. Chasan Boesoirie	2	1	-	-	-	-	3	3	2	1	15	6	11	4	4	-	-	-	-	-

Prov	Kab/Kota	Layanan	WPS		PPS		Waria		LSL		IDU		Pasangan Risti		Pelanggan PS		Lain2		WBP		Sero Discordant	
			tes	HIV +	tes	HIV +	tes	HIV +	tes	HIV +	tes	HIV +	tes	HIV +	tes	HIV +	tes	HIV +	tes	HIV +	tes	HIV +
NAD	Aceh Barat	PUSKESMAS COT SEUMEREUNG																				
		PUSKESMAS DRIEN RAMPAK																				
		PUSKESMAS JOHAN PAHLAWAN	1	-	-	-	-	-	-	-	-	-	-	-	-	-	-	-	-	-	-	-
		PUSKESMAS KAJEUNG																				
		PUSKESMAS KUALA BHEE																				
		PUSKESMAS KUTA PADANG LAYUNG																				
		PUSKESMAS MEUREUBO																				
		PUSKESMAS MEUTULANG																				
		PUSKESMAS PANTE CEUREUMEN																				
		PUSKESMAS PASIE MALI (WOYLA BARAT)																				
		PUSKESMAS PEUREUMEU																				
		PUSKESMAS SUAK RIBEE																				
		PUSKESMAS TANGKEH																				
	Aceh Taming	PUSKESMAS KARANG BARU	-	-	-	-	8	-	-	-	-	-	-	-	-	-	46	-	-	-	-	-
		PUSKESMAS KEJURUAN MUDA	10	-	-	-	17	-	-	-	-	-	4	2	2	1	89	-	-	-	-	-
		PUSKESMAS MANYAK PAYED	-	-	-	-	-	-	-	-	-	-	-	-	-	-	1	-	-	-	-	-
		PUSKESMAS RANTAU	-	-	-	-	-	-	-	-	-	-	-	-	-	-	57	-	-	-	-	-
		PUSKESMAS SERUWAY	-	-	-	-	-	-	-	-	-	-	-	-	-	-	7	-	-	-	-	-
		PUSKESMAS TAMIANG HULU	-	-	-	-	-	-	-	-	-	-	-	-	-	-	19	-	-	-	-	-

Prov	Kab/Kota	Layanan	WPS		PPS		Waria		LSL		IDU		Pasangan Risti		Pelanggan PS		Lain2		WBP		Sero Discordant	
			tes	HIV +	tes	HIV +	tes	HIV +	tes	HIV +	tes	HIV +	tes	HIV +	tes	HIV +	tes	HIV +	tes	HIV +	tes	HIV +
		RSUD Tamiang	-	-	-	-	1	-	1	-	-	-	1	-	1	-	1	-	-	-	-	-
	Aceh Utara	RSUD Cut Meutia	-	-	-	-	-	-	-	-	-	-	-	-	-	-	2	-	-	-	-	-
	Bireuen	PUSKESMAS PEUDADA	-	-	-	-	-	-	-	-	-	-	-	-	-	-	1	-	-	-	-	-
		RSU Dr. Fauziah Bireun	-	-	-	-	-	-	-	-	-	-	1	-	-	-	-	-	-	-	-	-
	Kota Banda Aceh	PUSKESMAS KOPELMA DARUSSALAM																				
		PUSKESMAS KUTA ALAM	22	-	-	-	24	-	25	1	-	-	20	-	25	1	64	1	68	-	-	-
		PUSKESMAS LAMPULO																				
		PUSKESMAS MEURAXA																				
		RSU Dr. Zainoel Abidin	1	-	-	-	18	2	85	2	1	1	7	2	9	3	54	4	-	-	-	-
		RSUD Meuraxa	-	-	-	-	-	-	-	-	-	-	2	2	-	-	2	-	-	-	-	-
	Kota Langsa	RSUD Kota Langsa	-	-	-	-	-	-	-	-	-	-	-	-	-	-	37	4	-	-	-	-
	Kota Lhokseumawe	PUSKESMAS BANDA SAKTI	-	-	-	-	-	-	-	-	-	-	-	-	1	-	79	-	-	-	-	-
		PUSKESMAS MON GEUDONG																				
		PUSKESMAS MUARA DUA	-	-	-	-	24	-	1	-	-	-	3	-	7	-	187	-	-	-	-	-
		PUSKESMAS MUARA SATU	-	-	-	-	-	-	-	-	-	-	-	-	-	-	89	-	1	-	-	-
		RS TK. IV IM 0107 Lhokseumawe	-	-	-	-	-	-	35	1	1	-	-	-	10	-	42	-	-	-	-	-
	Pidie	PUSKESMAS DELIMA																				
		PUSKESMAS GLUMPANG TIGA																				
		PUSKESMAS INDRAJAYA																				
		PUSKESMAS KOTA SIGLI	-	-	-	-	-	-	-	-	-	-	-	-	-	-	119	-	76	-	-	-
		PUSKESMAS MUTIARA BARAT																				

Prov	Kab/Kota	Layanan	WPS		PPS		Waria		LSL		IDU		Pasangan Risti		Pelanggan PS		Lain2		WBP		Sero Discordant	
			tes	HIV +	tes	HIV +	tes	HIV +	tes	HIV +	tes	HIV +	tes	HIV +	tes	HIV +	tes	HIV +	tes	HIV +	tes	HIV +
		PUSKESMAS PIDIE																				
		PUSKESMAS SAKTI	-	-	-	-	-	-	-	-	-	-	-	-	-	-	29	-	1	-	-	-
		RSU Sigli																				
		RSUD TGK ABDULLAH SYAFII BEUREUNUEN	-	-	-	-	-	-	-	-	-	-	-	-	11	-	11	-	-	-	-	-
NTB	BIMA	PUSKESMAS AMBALAWI	-	-	-	-	2	-	-	-	-	-	-	-	-	-	-	-	-	-	-	-
		PUSKESMAS BOLO																				
		PUSKESMAS MONTA	-	-	-	-	-	-	-	-	-	-	-	-	-	-	35	1	-	-	-	-
		PUSKESMAS WOHA	-	-	-	-	13	-	-	-	1	-	1	-	2	-	3	-	-	-	-	-
	KOTA MATARAM	Kantor KKP Mataram	-	-	-	-	-	-	-	-	-	-	-	-	-	-	2	-	-	-	-	-
		Klinik MITRA KELUARGA PKBI NTB	21	1	-	-	-	-	-	-	-	-	-	-	1	1	10	-	1	-	-	-
		PUSKESMAS AMPENAN	-	-	-	-	1	-	-	-	-	-	54	-	1	-	-	-	-	-	-	-
		PUSKESMAS CAKRANEGARA	1	-	-	-	-	-	-	-	-	-	177	1	-	-	1	-	-	-	-	-
		Puskesmas Dasan Agung	25	-	1	-	8	-	98	1	-	-	85	-	3	-	-	-	-	-	-	-
		PUSKESMAS KARANG TALIWANG	8	-	-	-	-	-	8	-	-	-	315	1	32	-	12	-	-	-	1	1
		PUSKESMAS PAGESANGAN	3	-	-	-	-	-	34	2	-	-	94	-	3	-	-	-	-	-	-	-
		RS Jiwa Mataram	-	-	-	-	-	-	1	1	-	-	104	-	56	-	42	-	92	-	-	-
		RSU Mataram	3	-	-	-	-	-	52	3	-	-	17	8	5	1	5	-	-	-	-	-
		RSUD Kota Mataram	-	-	-	-	-	-	2	-	-	-	3	-	-	-	-	-	-	-	-	-
	LOMBOK BARAT	PUSKESMAS GUNUNG SARI	104	1	-	-	-	-	-	-	-	-	4	-	-	-	292	-	-	-	-	-
		PUSKESMAS KEDIRI	-	-	-	-	-	-	1	1	-	-	-	-	-	-	44	-	-	-	-	-
		PUSKESMAS NARMADA	-	-	-	-	-	-	-	-	-	-	6	-	-	-	182	-	-	-	-	-
	LOMBOK TENGAH	PUSKESMAS KOPANG	-	-	-	-	-	-	30	2	-	-	-	-	11	-	208	-	1	-	-	-

Prov	Kab/Kota	Layanan	WPS		PPS		Waria		LSL		IDU		Pasangan Risti		Pelanggan PS		Lain2		WBP		Sero Discordant	
			tes	HIV +	tes	HIV +	tes	HIV +	tes	HIV +	tes	HIV +	tes	HIV +	tes	HIV +	tes	HIV +	tes	HIV +	tes	HIV +
		PUSKESMAS KUTA	-	-	-	-	-	-	-	-	-	-	-	-	-	-	2	-	-	-	-	-
		PUSKESMAS MANTANG	-	-	-	-	3	-	27	-	-	-	-	-	-	-	242	-	-	-	-	-
		PUSKESMAS MUJUR	-	-	-	-	-	-	-	-	-	-	19	-	-	-	-	-	-	-	-	-
		PUSKESMAS PRAYA																				
		PUSKESMAS PRINGGARATA	-	-	-	-	-	-	-	-	-	-	50	-	-	-	2	-	-	-	-	-
		PUSKESMAS PUYUNG	-	-	-	-	-	-	-	-	-	-	-	-	-	-	-	-	-	-	-	-
		PUSKESMAS UBUNG	-	-	-	-	-	-	-	-	-	-	-	-	-	-	306	-	-	-	-	-
		RSU Praya	-	-	-	-	-	-	38	-	-	-	40	-	7	-	5	-	-	-	-	-
	LOMBOK TIMUR	PUSKESMAS AIKMEL	4	-	-	-	1	1	6	-	18	-	276	-	2	-	-	-	-	-	-	-
		PUSKESMAS DASAN LEKONG	56	1	-	-	-	-	-	-	16	-	10	-	3	-	12	-	-	-	-	-
		PUSKESMAS KERUAK	3	-	-	-	3	-	-	-	-	-	527	-	12	1	-	-	-	-	-	-
		PUSKESMAS LABUHAN LOMBOK	-	-	-	-	-	-	-	-	-	-	40	-	-	-	-	-	-	-	-	-
		PUSKESMAS MASBAGIK	-	-	-	-	1	-	-	-	1	-	11	-	-	-	1	-	-	-	-	-
		PUSKESMAS PRINGGASELA	-	-	-	-	-	-	-	-	-	-	240	-	-	-	6	-	-	-	-	-
		PUSKESMAS SAKRA	-	-	-	-	-	-	-	-	-	-	-	-	-	-	5	-	-	-	-	-
		PUSKESMAS TERARA	-	-	-	-	-	-	-	-	-	-	162	-	4	-	-	-	-	-	-	-
		RSU Dr R Sudjono	-	-	-	-	-	-	1	1	1	-	104	1	2	1	3	-	-	-	-	-
	SUMBAWA	PUSKESMAS UTAN	-	-	-	-	-	-	-	-	-	-	-	-	-	-	3	-	-	-	-	-
	SUMBAWA BARAT	PUSKESMAS BRANG ENE																				
		PUSKESMAS BRANG REA																				
		PUSKESMAS POTO TANO																				
		PUSKESMAS SETELUK	-	-	-	-	-	-	-	-	-	-	-	-	-	-	1	-	-	-	-	-

Prov	Kab/Kota	Layanan	WPS		PPS		Waria		LSL		IDU		Pasangan Risti		Pelanggan PS		Lain2		WBP		Sero Discordant	
			tes	HIV +	tes	HIV +	tes	HIV +	tes	HIV +	tes	HIV +	tes	HIV +	tes	HIV +	tes	HIV +	tes	HIV +	tes	HIV +
		PUSKESMAS TALIWANG	-	-	-	-	-	-	-	-	-	-	-	-	-	-	141	-	-	-	-	-
NTT	BELU	RSUD Belu	89	-	-	-	20	1	2	2	-	-	46	4	70	6	354	18	-	-	-	-
	ENDE	RSUD Ende	-	-	-	-	-	-	-	-	-	-	6	5	1	1	9	-	-	-	-	-
	FLORES TIMUR	RSU Larantuka	-	-	-	-	-	-	-	-	-	-	3	2	4	4	16	1	-	-	1	1
	KOTA KUPANG	RS Bhayangkara Kupang	-	-	-	-	-	-	1	1	-	-	-	-	4	-	17	1	-	-	-	-
		RS Tk.IV Wirasakti Kupang	9	2	-	-	7	2	47	7	-	-	47	2	44	4	23	3	-	-	1	1
		RSU Prof Dr WZ Johanes	303	9	-	-	72	1	84	1	-	-	-	-	-	-	204	24	-	-	-	-
	MANGGARAI	RSU Ruteng	-	-	-	-	-	-	-	-	-	-	1	-	3	1	1	-	-	-	-	-
	NAGEKEO	PUSKESMAS DANGA NAGEKEO	-	-	-	-	-	-	-	-	-	-	48	1	-	-	94	-	2	-	-	-
	NGADA	RSUD Bajawa	-	-	-	-	-	-	-	-	-	-	-	2	-	1	-	-	-	-	-	-
	SIKKA	PUSKESMAS WAIPARE	-	-	-	-	-	-	-	-	-	-	10	-	-	-	48	-	-	-	-	-
		RSU Dr TC Hillers Maumere	-	-	1	-	-	-	-	-	-	-	2	1	4	2	169	24	6	2	-	-
	SUMBA BARAT DAYA	RS Karitas Weetabula	-	-	-	-	-	-	-	-	-	-	6	4	4	4	4	2	1	1	-	-
	SUMBA TIMUR	RSUD Waingapu	-	-	-	-	1	-	-	-	-	-	39	2	14	4	154	3	59	-	-	-
Papbar	FAKFAK	PUSKESMAS FAK-FAK TENGAH																				
	KOTA SORONG	RSU Sele Be Solu Sorong	-	-	-	-	-	-	-	-	-	-	-	-	-	-	-	-	-	-	-	-
	MANOKWARI	PUSKESMAS AMBAN	-	-	-	-	-	-	-	-	-	-	-	-	-	-	15	-	-	-	-	-
		PUSKESMAS SANGGENG	-	-	-	-	14	2	5	2	-	-	2	-	1	-	180	3	16	-	-	-
		PUSKESMAS WOSI	-	-	-	-	-	-	-	-	-	-	-	-	-	-	17	-	-	-	-	-
	SORONG	PUSKESMAS AIMAS	-	-	-	-	-	-	-	-	-	-	35	-	4	-	3	-	-	-	-	-

Prov	Kab/Kota	Layanan	WPS		PPS		Waria		LSL		IDU		Pasangan Risti		Pelanggan PS		Lain2		WBP		Sero Discordant		
			tes	HIV +	tes	HIV +	tes	HIV +	tes	HIV +	tes	HIV +	tes	HIV +	tes	HIV +	tes	HIV +	tes	HIV +	tes	HIV +	tes
		PUSKESMAS KLAFDALIM																					
		PUSKESMAS KLAMONO																					
		PUSKESMAS MAJARAN																					
		PUSKESMAS MAKBON																					
		PUSKESMAS SEGET																					
	TELUK BINTUNI	PUSKESMAS BINTUNI	-	-	-	-	-	-	-	-	-	-	-	-	-	-	-	-	-	-	-	-	-
		PUSKESMAS MANIMERY																					
Papua	BIAK NUMFOR	PUSKESMAS BIAK KOTA	-	-	-	-	-	-	-	-	-	-	-	-	-	-	1	1	-	-	-	-	-
		PUSKESMAS BOSNIK	-	-	-	-	-	-	-	-	-	-	-	-	-	-	-	-	-	-	-	-	-
		PUSKESMAS PARAY	-	-	-	-	-	-	-	-	-	-	-	-	-	-	-	-	-	-	-	-	-
		PUSKESMAS SUMBERKER																					
		PUSKESMAS YENDIDORI	-	-	-	-	-	-	-	-	-	-	1	-	-	-	1	-	-	-	-	-	-
		RSU Biak	-	-	-	-	-	-	-	-	-	-	-	-	-	-	-	-	-	-	-	-	-
	BOVEN DIGOEL	RSUD Boven Digoel	-	-	-	-	-	-	-	-	-	-	-	-	-	-	3	-	-	-	-	-	-
	DOGIYAI	PUSKESMAS MOANEMANI	-	-	-	-	-	-	-	-	-	-	-	-	-	-	-	-	-	-	-	-	-
	JAYAPURA	Klinik Sinar Mas																					
		PUSKESMAS DEPAPRE	-	-	-	-	-	-	-	-	-	-	-	-	-	-	-	-	-	-	-	-	-
		PUSKESMAS DOSAY	-	-	-	-	-	-	-	-	-	-	-	-	-	-	-	-	-	-	-	-	-
		PUSKESMAS HARAPAN	-	-	-	-	-	-	-	-	-	-	-	-	-	-	2	1	-	-	-	-	-
		PUSKESMAS KEMTUK	-	-	-	-	-	-	-	-	-	-	-	-	-	-	-	-	-	-	-	-	-
		PUSKESMAS LEREH																					
		PUSKESMAS NAMBLONG	-	-	-	-	-	-	-	-	-	-	-	-	-	-	-	-	-	-	-	-	-

Prov	Kab/Kota	Layanan	WPS		PPS		Waria		LSL		IDU		Pasangan Risti		Pelanggan PS		Lain2		WBP		Sero Discordant	
			tes	HIV +	tes	HIV +	tes	HIV +	tes	HIV +	tes	HIV +	tes	HIV +	tes	HIV +	tes	HIV +	tes	HIV +	tes	HIV +
		PUSKESMAS NIMBOKRANG	-	-	-	-	-	-	-	-	-	-	-	-	-	-	-	-	-	-	-	-
		PUSKESMAS REVENIRARA																				
		PUSKESMAS SADUYAP																				
		PUSKESMAS SAWOY	-	-	-	-	-	-	-	-	-	-	-	-	-	-	5	-	-	-	-	-
		PUSKESMAS SENTANI KOTA	-	-	-	-	-	-	-	-	-	-	1	-	-	-	21	1	4	-	-	-
		PUSKESMAS UNURUM GUAY	-	-	-	-	-	-	-	-	-	-	1	-	-	-	3	-	-	-	-	-
		PUSKESMAS YOKARI																				
	JAYAWIJAYA	Klinik Kalvari	11	1	-	-	-	-	-	-	-	-	88	4	-	-	123	-	-	-	-	-
		PUSKESMAS ASOLOGAIMA	-	-	-	-	-	-	-	-	-	-	-	-	-	-	103	-	-	-	-	-
		PUSKESMAS HOM-HOM	-	-	-	-	-	-	-	-	-	-	-	-	-	-	-	-	-	-	-	-
		PUSKESMAS MUSATFAK																				
		PUSKESMAS PELEBAGA	-	-	-	-	-	-	-	-	-	-	-	-	-	-	26	-	-	-	-	-
		PUSKESMAS WAMENA KOTA	2	1	-	-	-	-	-	-	-	-	30	-	1	-	298	3	45	-	-	-
		RSUD Wamena	-	-	-	-	-	-	-	-	-	-	-	-	-	-	15	-	-	-	-	-
	KEEROM	PUSKESMAS ARSO BARAT	-	-	-	-	-	-	-	-	-	-	1	1	-	-	3	-	-	-	-	-
		PUSKESMAS ARSO KOTA	-	-	-	-	-	-	-	-	-	-	-	-	-	-	1	1	-	-	-	-
		PUSKESMAS SENGGI	-	-	-	-	-	-	-	-	-	-	-	-	-	-	23	5	-	-	-	-
	KOTA JAYAPURA	PKR Kotaraja	484	8	-	-	8	-	29	5	-	-	8	-	17	-	34	2	-	-	-	-
		PUSKESMAS ABE PANTAI	-	-	-	-	-	-	-	-	-	-	-	-	-	-	-	-	-	-	-	-
		PUSKESMAS ABEPURA	-	-	-	-	-	-	-	-	-	-	2	1	1	-	77	2	-	-	-	-
		PUSKESMAS IMBI	-	-	-	-	-	-	-	-	-	-	-	-	-	-	9	-	4	3	-	-

Prov	Kab/Kota	Layanan	WPS		PPS		Waria		LSL		IDU		Pasangan Risti		Pelanggan PS		Lain2		WBP		Sero Discordant		
			tes	HIV +	tes	HIV +	tes	HIV +	tes	HIV +	tes	HIV +	tes	HIV +	tes	HIV +	tes	HIV +	tes	HIV +	tes	HIV +	tes
		PUSKESMAS JAYAPURA UTARA	-	-	-	-	-	-	-	-	-	-	1	-	-	-	1	-	-	-	-	-	-
		PUSKESMAS KOTARAJA	-	-	-	-	-	-	-	-	-	-	-	-	-	-	9	-	-	-	-	-	-
		PUSKESMAS KOYA BARAT																					
		PUSKESMAS SKOW MABO	-	-	-	-	-	-	-	-	-	-	-	-	-	-	39	-	-	-	-	-	-
		PUSKESMAS TANJUNG RIA	-	-	-	-	-	-	-	-	-	-	-	-	-	-	4	-	-	-	-	-	-
		PUSKESMAS WAENA	-	-	-	-	-	-	-	-	-	-	17	9	9	1	69	-	-	-	1	1	
		PUSKESMAS YOKA	-	-	-	-	-	-	-	-	-	-	-	-	1	-	106	2	1	-	-	-	
		RSU Abepura	-	-	-	-	-	-	-	-	-	-	-	-	-	-	85	14	-	-	-	-	
		RSU Jayapura	-	-	-	-	-	-	1	1	-	-	-	-	-	-	650	34	-	-	-	-	
	MAMBERAMO TENGAH	PUSKESMAS ILUGWA																					
	MAPPI	PUSKESMAS BADE																					
		PUSKESMAS KOTIAK																					
		PUSKESMAS SENGGO																					
	MERAUKE	Pusat Kesehatan Reproduksi Merauke	240	2	1	-	11	-	1	-	-	-	-	-	-	-	1,957	-	1	-	-	-	-
		PUSKESMAS JAGEBOB	-	-	-	-	-	-	-	-	-	-	-	-	-	-	32	2	-	-	-	-	-
		PUSKESMAS KAPTEL	-	-	-	-	-	-	-	-	-	-	-	-	-	-	18	-	-	-	-	-	-
		PUSKESMAS KUMBE	-	-	-	-	-	-	-	-	-	-	-	-	-	-	26	-	-	-	-	-	-
		PUSKESMAS KUPRIK	-	-	-	-	-	-	-	-	-	-	-	-	-	-	68	-	1	-	-	-	-
		PUSKESMAS KURIK	-	-	-	-	-	-	-	-	-	-	-	-	-	-	80	2	-	-	-	-	-
		PUSKESMAS MOPAH BARU	-	-	-	-	-	-	-	-	-	-	-	-	-	-	119	1	8	-	-	-	-
		PUSKESMAS NGGUTI	-	-	-	-	-	-	-	-	-	-	-	-	-	-	4	-	-	-	-	-	-
		PUSKESMAS RIMBA JAYA	-	-	-	-	-	-	-	-	-	-	-	-	-	-	69	-	1	-	-	-	-

Prov	Kab/Kota	Layanan	WPS		PPS		Waria		LSL		IDU		Pasangan Risti		Pelanggan PS		Lain2		WBP		Sero Discordant			
			tes	HIV +	tes	HIV +	tes	HIV +	tes	HIV +	tes	HIV +	tes	HIV +	tes	HIV +	tes	HIV +	tes	HIV +	tes	HIV +	tes	HIV +
		PUSKESMAS SOTA	-	-	-	-	-	-	-	-	-	-	-	-	-	-	-	8	-	-	-	-	-	
		PUSKESMAS TANAH MIRING	-	-	-	-	-	-	-	-	-	-	-	-	-	-	-	86	1	-	-	-	-	
		PUSKESMAS ULILIN	-	-	-	-	-	-	-	-	-	-	-	-	-	-	-	7	-	-	-	-	-	
		RS Bunda Pengharapan	-	-	-	-	-	-	-	-	-	-	-	-	-	-	-	53	-	-	-	-	-	
		RS TNI - AL	-	-	-	-	-	-	-	-	-	-	-	-	-	-	-	11	-	-	-	-	-	
		RSU Merauke	-	-	-	-	-	-	-	-	-	-	-	-	-	-	-	554	13	-	-	-	-	
	MIMIKA	KLINIK RAFAEL																						
		KLINIK REPRODUKSI TIMIKA	-	-	-	-	-	-	-	-	-	-	-	-	-	-	-	63	2	-	-	-	-	
		PUSKESMAS AGIMUGA																						
		PUSKESMAS ALAMA																						
		PUSKESMAS AMAR	-	-	-	-	-	-	-	-	-	-	62	-	1	-	-	-	-	-	-	-	-	-
		PUSKESMAS ATUKA																						
		PUSKESMAS AYUKA																						
		PUSKESMAS BHINTUKA	-	-	-	-	-	-	-	-	-	-	16	1	-	-	-	86	-	-	-	-	-	-
		PUSKESMAS JILA	-	-	-	-	-	-	-	-	-	-	-	-	-	-	-	16	-	-	-	-	-	-
		PUSKESMAS JITA	-	-	-	-	-	-	-	-	-	-	-	-	-	-	-	1	-	-	-	-	-	-
		PUSKESMAS KOKONAO																						
		PUSKESMAS KWAMKI	-	-	-	-	-	-	-	-	-	-	-	-	-	-	-	6	1	-	-	-	-	-
		PUSKESMAS LIMAU ASRI	-	-	-	-	-	-	-	-	-	-	3	-	-	-	-	62	1	-	-	-	-	-
		PUSKESMAS MAPURU JAYA	-	-	-	-	-	-	-	-	1	-	-	-	-	-	-	48	-	-	-	-	-	-
		PUSKESMAS PASAR SENTRAL	-	-	-	-	-	-	-	-	-	-	1	-	8	-	-	21	1	-	-	-	-	-
		PUSKESMAS POTOWAYBIRU																						
		PUSKESMAS TIMIKA	40	1	-	-	10	-	14	2	-	-	6	2	6	-	-	153	-	-	-	-	-	-

Prov	Kab/Kota	Layanan	WPS		PPS		Waria		LSL		IDU		Pasangan Risti		Pelanggan PS		Lain2		WBP		Sero Discordant		
			tes	HIV +	tes	HIV +	tes	HIV +	tes	HIV +	tes	HIV +	tes	HIV +	tes	HIV +	tes	HIV +	tes	HIV +	tes	HIV +	tes
		PUSKESMAS TIMIKA JAYA	39	-	-	-	-	-	1	-	-	-	19	-	2	-	3	-	-	-	-	-	-
		PUSKESMAS TSINGA																					
		PUSKESMAS WAKIA																					
		PUSKESMAS WANIA	22	-	-	-	-	-	-	-	-	-	-	-	-	-	46	2	-	-	-	-	
		PUSKESMAS YILEYALE	-	-	-	-	-	-	-	-	-	-	-	-	-	-	64	-	-	-	-	-	
		RS Bantuan TNI AD	-	-	-	-	-	-	-	-	-	-	-	-	-	-	144	-	-	-	-	-	
		RS Mitra Masy.Timika	-	-	-	-	-	-	-	-	-	-	1	-	1	1	3	-	-	-	-	-	
		RS Tembagapura	-	-	-	-	-	-	-	-	-	-	-	-	-	-	1,989	8	-	-	-	-	
		RS. KASIH HERLINA																					
		RS. WAA-BANTI	-	-	-	-	-	-	-	-	-	-	1	-	-	-	11	-	-	-	-	-	
		RSUD Kab. Mimika	-	-	-	-	-	-	-	-	-	-	1	1	-	-	12	3	-	-	-	-	
	NABIRE	LSM PRIMARI	55	4	-	-	6	2	11	1	-	-	-	-	-	-	49	2	-	-	-	-	
		Poliklinik Santo Rafael	-	-	-	-	-	-	-	-	-	-	-	-	-	-	425	60	-	-	-	-	
		PUSKESMAS BUMI WONOREJO	-	-	-	-	-	-	-	-	-	-	-	-	1	-	5	-	-	-	-	-	
		PUSKESMAS KALIBOBO	-	-	-	-	-	-	-	-	-	-	-	-	-	-	12	3	-	-	-	-	
		PUSKESMAS KARANG MULIA	-	-	-	-	-	-	-	-	-	-	-	-	-	-	-	-	-	-	-	-	
		PUSKESMAS KARANG TUMARITIS	-	-	-	-	-	-	-	-	-	-	-	-	-	-	120	5	-	-	-	-	
		PUSKESMAS KIMI	-	-	-	-	-	-	-	-	-	-	-	-	-	-	39	4	-	-	-	-	
		PUSKESMAS NABARUA	-	-	-	-	-	-	-	-	-	-	-	-	-	-	28	3	-	-	-	-	
		PUSKESMAS NABIRE KOTA	-	-	-	-	-	-	1	-	-	-	-	-	-	-	334	6	1	-	-	-	
		PUSKESMAS SAMABUSA	213	2	-	-	-	-	-	-	-	-	-	-	-	-	-	-	-	-	-	-	
		PUSKESMAS SIRIWINI	-	-	-	-	-	-	-	-	-	-	-	-	-	-	-	-	-	-	-	-	
		PUSKESMAS SP 1 KALIBUMI	-	-	-	-	-	-	-	-	-	-	-	-	-	-	-	-	-	-	-	-	

Prov	Kab/Kota	Layanan	WPS		PPS		Waria		LSL		IDU		Pasangan Risti		Pelanggan PS		Lain2		WBP		Sero Discordant	
			tes	HIV +	tes	HIV +	tes	HIV +	tes	HIV +	tes	HIV +	tes	HIV +	tes	HIV +	tes	HIV +	tes	HIV +	tes	HIV +
		PUSKESMAS WANGGARSARI	-	-	-	-	-	-	-	-	-	-	-	-	-	-	-	-	-	-	-	-
		RSU Nabire	-	-	-	-	-	-	-	-	-	-	10	5	-	-	238	18	-	-	1	1
	PANIAI	PUSKESMAS ENAROTALI																				
		RSUD Paniai	-	-	-	-	-	-	-	-	-	-	216	-	-	-	-	-	-	-	-	-
	PUNCAK	PUSKESMAS ILAGA	-	-	-	-	-	-	-	-	-	-	-	-	-	-	-	-	-	-	-	
	PUNCAK JAYA	PUSKESMAS ILU																				
		PUSKESMAS MULIA	-	-	-	-	-	-	-	-	-	-	-	-	-	-	-	-	-	-	-	
	TOLIKARA	PUSKESMAS BOKONDINI	-	-	-	-	-	-	-	-	-	-	-	-	-	-	14	-	-	-	-	
		PUSKESMAS GOYAGE																				
		PUSKESMAS KANGGIME																				
		PUSKESMAS KARUBAGA	-	-	-	-	-	-	-	-	-	-	-	-	-	-	247	11	-	-	-	
		PUSKESMAS KUARI																				
		PUSKESMAS MAMIT	-	-	-	-	-	-	-	-	-	-	-	-	-	-	15	-	-	-	-	
		PUSKESMAS NABUNAGE	-	-	-	-	-	-	-	-	-	-	-	-	-	-	27	-	-	-	-	
		PUSKESMAS NELAWI																				
		PUSKESMAS NUMBA																				
		PUSKESMAS POGANERI																				
		PUSKESMAS WUNIN																				
	WAROPEN	PUSKESMAS WAREN	-	-	-	-	-	-	-	-	-	-	-	-	-	-	23	3	-	-	1	1
	YAPEN WAROPEN	PUSKESMAS ARIEPI/KOSIWO	-	-	-	-	-	-	-	-	-	-	9	-	-	-	-	-	-	-	-	
		PUSKESMAS SERUI KOTA	-	-	-	-	-	-	-	-	-	-	2	-	-	-	9	-	-	-	-	
		Puskesmas Warari	-	-	-	-	-	-	-	-	-	-	-	-	-	-	64	3	3	-	-	
		RSU Serui	1	-	-	-	-	-	-	-	-	-	4	2	2	-	2	1	-	-	1	1

Prov	Kab/Kota	Layanan	WPS		PPS		Waria		LSL		IDU		Pasangan Risti		Pelanggan PS		Lain2		WBP		Sero Discordant	
			tes	HIV +	tes	HIV +	tes	HIV +	tes	HIV +	tes	HIV +	tes	HIV +	tes	HIV +	tes	HIV +	tes	HIV +	tes	HIV +
Riau	BENGKALIS	PUSKESMAS BALAI MAKAM	-	-	-	-	-	-	-	-	-	-	-	-	1	-	-	-	-	-	-	-
		PUSKESMAS BENGKALIS (DAMON)																				
		PUSKESMAS DURI	-	-	-	-	-	-	-	-	-	-	-	-	-	-	-	-	-	-	-	-
		PUSKESMAS SEBANGA																				
		PUSKESMAS SEBANGAR																				
		PUSKESMAS SUNGAI PAKNING	-	-	-	-	-	-	-	-	-	-	-	-	-	-	103	-	-	-	-	-
		PUSKESMAS TANJUNG MEDANG	-	-	-	-	-	-	-	-	-	-	-	-	-	-	31	1	-	-	-	-
		RSU Bengkalis	-	-	-	-	-	-	1	1	-	-	-	-	10	-	22	1	-	-	-	-
		RSUD Kec.Mandau	1	-	-	-	-	-	1	-	-	-	450	5	7	3	12	1	-	-	-	-
	INDRAGIRI HILIR	Kantor KKP Tembilahan																				
		PUSKESMAS CONCONG LUAR	-	-	-	-	16	1	-	-	-	-	-	-	-	-	11	-	-	-	-	-
		PUSKESMAS GAJAH MADA	14	-	-	-	7	-	32	-	-	-	-	-	1	-	-	-	-	-	-	-
		PUSKESMAS PENGALIHAN KERITANG	-	-	-	-	-	-	-	-	-	-	18	-	-	-	1	-	-	-	-	-
		PUSKESMAS SUNGAI GUNTUNG	33	-	-	-	15	1	-	-	-	-	2	2	-	-	119	-	-	-	-	-
		PUSKESMAS TANAH MERAH	-	-	-	-	1	-	-	-	-	-	64	-	-	-	61	-	-	-	-	-
		PUSKESMAS TEMBILAHAN HULU	-	-	-	-	25	-	16	-	-	-	2	-	3	-	25	-	-	-	-	-
		PUSKESMAS TEMBILAHAN KOTA	-	-	-	-	12	-	25	-	-	-	-	-	-	-	-	-	-	-	-	-
	KOTA DUMAI	Kantor KKP Dumai	-	-	-	-	-	-	-	-	-	-	-	-	-	-	88	1	-	-	-	-
		PKM Bukit Kayu Kapur	-	-	-	-	10	-	-	-	-	-	-	-	-	-	160	-	-	-	-	-

Prov	Kab/Kota	Layanan	WPS		PPS		Waria		LSL		IDU		Pasangan Risti		Pelanggan PS		Lain2		WBP		Sero Discordant		
			tes	HIV +	tes	HIV +	tes	HIV +	tes	HIV +	tes	HIV +	tes	HIV +	tes	HIV +	tes	HIV +	tes	HIV +	tes	HIV +	tes
		PUSKESMAS BUKIT KAPUR																					
		PUSKESMAS BUKIT TIMAH	-	-	-	-	-	-	-	-	-	-	-	-	-	-	25	-	-	-	-	-	-
		PUSKESMAS BUMI AYU	-	-	-	-	-	-	-	-	-	-	-	-	-	-	81	1	51	1	-	-	-
		PUSKESMAS DUMAI BARAT	44	-	-	-	2	-	13	-	-	-	-	-	4	-	113	1	-	-	-	-	
		PUSKESMAS DUMAI TIMUR	-	-	-	-	1	-	9	-	-	-	2	-	1	-	138	-	-	-	-	-	
		PUSKESMAS JAYA MUKTI	1	-	-	-	-	-	1	1	-	-	8	2	4	-	101	-	-	-	-	-	
		PUSKESMAS MEDANG KAMPAI	-	-	-	-	-	-	-	-	-	-	-	-	-	-	57	-	-	-	-	-	
		PUSKESMAS PURNAMA	1	-	-	-	1	-	4	-	-	-	1	-	-	-	75	-	-	-	-	-	
		PUSKESMAS SUNGAI SEMBILAN	-	-	-	-	-	-	-	-	-	-	-	-	3	-	26	-	1	-	-	-	
		RSU Dumai	-	-	-	-	-	-	-	-	-	-	-	-	-	-	131	-	-	-	-	-	
	KOTA PEKANBARU	Klinik Mekarsari	-	-	-	-	-	-	-	-	-	-	-	-	230	-	20	-	226	-	-	-	
		PUSKESMAS GARUDA	-	-	1	-	-	-	12	-	-	-	-	-	1	1	14	-	-	-	-	-	
		PUSKESMAS HARAPAN RAYA	47	-	-	-	-	-	54	2	-	-	29	-	7	-	14	-	2	-	-	-	
		PUSKESMAS KARYA WANITA																					
		PUSKESMAS LANGSAT																					
		PUSKESMAS LIMAPULUH	63	-	-	-	26	1	153	3	-	-	-	-	-	-	66	-	-	-	-	-	
		PUSKESMAS MELUR	-	-	-	-	-	-	2	1	-	-	-	-	-	-	5	-	-	-	-	-	
		PUSKESMAS MUARA FAJAR	-	-	-	-	-	-	-	-	-	-	4	-	-	-	6	-	-	-	-	-	
		PUSKESMAS PAYUNG SEKAKI	-	-	-	-	-	-	2	1	-	-	-	-	1	-	1	-	-	-	-	-	
		PUSKESMAS PEKANBARU KOTA	48	3	-	-	-	-	16	2	-	-	-	-	3	1	16	-	2	-	-	-	

Prov	Kab/Kota	Layanan	WPS		PPS		Waria		LSL		IDU		Pasangan Risti		Pelanggan PS		Lain2		WBP		Sero Discordant	
			tes	HIV +	tes	HIV +	tes	HIV +	tes	HIV +	tes	HIV +	tes	HIV +	tes	HIV +	tes	HIV +	tes	HIV +	tes	HIV +
		PUSKESMAS REJOSARI	22	-	-	-	-	-	3	-	-	-	3	-	16	-	11	-	1	-	-	-
		PUSKESMAS RI SIDOMULYO	20	1	-	-	3	-	1	-	-	-	-	-	7	-	27	-	-	-	-	-
		PUSKESMAS RUMBAI																				
		Puskesmas Rumbai Bukit	-	-	-	-	-	-	-	-	-	-	-	-	-	-	5	-	-	-	-	-
		PUSKESMAS SAIL	24	-	-	-	-	-	-	-	-	-	-	-	1	-	18	-	2	-	-	-
		PUSKESMAS SENAPELAN	3	-	1	-	-	-	21	2	-	-	2	-	1	-	24	1	1	-	-	-
		PUSKESMAS SIDOMULYO	-	-	-	-	-	-	32	1	-	-	-	-	2	-	3	-	-	-	-	-
		PUSKESMAS SIMPANG BARU	-	-	-	-	-	-	4	-	-	-	-	-	2	2	1	-	-	-	-	-
		PUSKESMAS SIMPANG TIGA PEKANBARU	1	-	2	-	2	1	12	3	-	-	4	1	9	-	56	1	1	-	-	-
		PUSKESMAS TENAYAN RAYA	77	-	-	-	-	-	3	2	-	-	-	-	21	1	60	-	82	-	-	-
		PUSKESMAS UMBANSARI	-	-	-	-	-	-	-	-	-	-	3	-	-	-	8	-	-	-	-	-
		RS Kepolisian Pekanbaru	-	-	-	-	-	-	-	-	-	-	-	-	-	-	16	-	-	-	-	-
		RS Awal Bros Pekanbaru	-	-	1	-	-	-	-	-	-	-	-	-	1	-	9	-	-	-	-	-
		RS Jiwa Tampan	2	-	-	-	-	-	2	-	-	-	1	-	9	-	19	-	-	-	-	-
		RS TNI AU	-	-	-	-	-	-	-	-	-	-	1	1	-	-	50	-	-	-	-	-
		RSUD Arifin Achmad, Pekanbaru	87	5	-	-	-	-	49	22	-	-	-	-	24	23	12	5	-	-	-	-
	PELALAWAN	PUSKESMAS BANDAR PETALANGAN	-	-	-	-	-	-	-	-	-	-	-	-	-	-	9	-	1	-	-	-
		PUSKESMAS BANDAR SEI KIJANG	-	-	-	-	-	-	-	-	-	-	20	-	4	-	1	-	2	-	-	-
		PUSKESMAS KUALA KAMPAR																				
		PUSKESMAS LANGGAM	-	-	-	-	-	-	-	-	-	-	-	-	-	-	98	-	5	-	-	-

Prov	Kab/Kota	Layanan	WPS		PPS		Waria		LSL		IDU		Pasangan Risti		Pelanggan PS		Lain2		WBP		Sero Discordant	
			tes	HIV +	tes	HIV +	tes	HIV +	tes	HIV +	tes	HIV +	tes	HIV +	tes	HIV +	tes	HIV +	tes	HIV +	tes	HIV +
		PUSKESMAS PANGKAL KURAS	-	-	-	-	5	-	6	1	-	-	-	-	-	-	2	-	-	-	-	-
		PUSKESMAS PANGKALAN KERINCI	-	-	-	-	-	-	-	-	-	-	-	-	-	-	30	-	-	-	-	-
		PUSKESMAS PANGKALAN KURAS II	-	-	-	-	-	-	-	-	-	-	10	-	-	-	-	-	-	-	-	-
		PUSKESMAS PELALAWAN																				
		PUSKESMAS TELUK MERANTI	-	-	-	-	-	-	-	-	-	-	-	-	-	-	1	-	1	-	-	-
		PUSKESMAS UKUI	-	-	-	-	-	-	-	-	-	-	-	-	-	-	1	-	-	-	-	-
		RSUD Selasih Riau	-	-	-	-	-	-	-	-	-	-	3	2	1	-	73	-	-	-	-	-
	ROKAN HILIR	PUSKESMAS BAGAN BATU	12	1	-	-	-	-	11	1	-	-	-	-	3	1	225	-	1	-	-	-
		PUSKESMAS BANGKO JAYA	-	-	-	-	-	-	-	-	-	-	-	-	-	-	10	-	-	-	-	-
		PUSKESMAS RIMBA MELINTANG	15	-	-	-	9	-	-	-	-	-	79	-	2	-	6	1	1	-	-	-
		PUSKESMAS TANAH PUTIH	-	-	-	-	-	-	-	-	-	-	3	-	1	-	-	-	-	-	-	-
Sulbar	MAMUJU	PUSKESMAS BINANGA	-	-	-	-	-	-	-	-	-	-	-	-	-	-	8	-	-	-	-	-
		PUSKESMAS TAMPA PADANG	-	-	-	-	-	-	-	-	-	-	-	-	-	-	-	-	-	-	-	-
		RSUD Kab. Mamuju	49	-	-	-	-	-	7	1	-	-	-	-	-	-	57	-	-	-	-	-
		RSUD Provinsi Sulawesi Barat	-	-	-	-	-	-	-	-	-	-	-	-	1	-	4	-	-	-	2	1
Sulsel	BULUKUMBA	PUSKESMAS BALIBO																				
		PUSKESMAS BONTO BAHARI	-	-	-	-	-	-	-	-	-	-	-	-	-	-	6	-	-	-	-	-
		PUSKESMAS BORONG RAPPOA																				
		PUSKESMAS CAILE	-	-	-	-	-	-	-	-	-	-	-	-	-	-	20	-	-	-	-	-

Prov	Kab/Kota	Layanan	WPS		PPS		Waria		LSL		IDU		Pasangan Risti		Pelanggan PS		Lain2		WBP		Sero Discordant		
			tes	HIV +	tes	HIV +	tes	HIV +	tes	HIV +	tes	HIV +	tes	HIV +	tes	HIV +	tes	HIV +	tes	HIV +	tes	HIV +	tes
		PUSKESMAS GATTARENG	-	-	-	-	-	-	-	-	-	-	-	-	-	-	-	-	-	-	-	-	-
		PUSKESMAS MANYAMPA																					
		PUSKESMAS PONRE																					
		PUSKESMAS UJUNG LOE	-	-	-	-	-	-	-	-	-	-	1	-	1	-	-	-	-	-	-	-	-
		RSUD HA. Sulthan Daeng Radja Bulukumba	-	-	-	-	-	-	-	-	-	-	-	-	-	-	5	-	-	-	-	-	-
	GOWA	PUSKESMAS BAJENG	-	-	-	-	-	-	-	-	-	-	1	1	1	-	3	-	-	-	-	-	-
		PUSKESMAS PALLANGGA																					
	JENEPONTO	PUSKESMAS BARANA																					
		PUSKESMAS BINAMU																					
		PUSKESMAS BONTOMATENE	-	-	-	-	-	-	-	-	-	-	-	-	-	-	-	-	-	-	-	-	-
		PUSKESMAS BONTORAMBA	-	-	-	-	15	1	-	-	-	-	-	-	-	-	-	-	-	-	-	-	-
		PUSKESMAS BONTOSUNGGU KOTA	4	-	-	-	176	-	129	-	-	-	100	-	1	-	149	-	-	-	-	-	-
		PUSKESMAS BULUDOANG	40	-	-	-	-	-	1	-	-	-	-	-	-	-	39	-	-	-	-	-	-
		PUSKESMAS KAPITA																					
		PUSKESMAS TAMALATEA	-	-	-	-	19	-	17	-	-	-	-	-	-	-	-	-	-	-	-	-	-
		PUSKESMAS TAROWANG	-	-	-	-	12	-	79	-	1	-	14	-	-	-	-	-	-	-	-	-	-
		PUSKESMAS TINO																					
		PUSKESMAS TOGO TOGO	-	-	-	-	16	-	1	-	-	-	-	-	-	-	108	-	-	-	-	-	-
		PUSKESMAS TOLO	-	-	-	-	40	1	1	-	-	-	-	-	-	-	-	-	-	-	-	-	-
		RSUD Lanto Daeng Pasewang/Jeneponto	1	1	-	-	-	-	5	5	-	-	1,214	1	1	1	18	-	-	-	-	-	-

Prov	Kab/Kota	Layanan	WPS		PPS		Waria		LSL		IDU		Pasangan Risti		Pelanggan PS		Lain2		WBP		Sero Discordant	
			tes	HIV +	tes	HIV +	tes	HIV +	tes	HIV +	tes	HIV +	tes	HIV +	tes	HIV +	tes	HIV +	tes	HIV +	tes	HIV +
	KOTA MAKASSAR	BKPM Kota Makassar	-	-	-	-	-	-	64	3	2	-	2	-	-	-	7	-	-	-	-	-
		Kantor KKP Makassar	-	-	-	-	-	-	-	-	-	-	-	-	-	-	78	-	-	-	-	-
		Klinik Rehabilitasi Narkoba Baddoka	3	-	-	-	-	-	17	-	35	-	9	-	2	-	-	-	66	-	-	-
		PKM Ballaparang	-	-	-	-	-	-	-	-	-	-	-	-	-	-	-	-	-	-	-	-
		PKM Tamalanrea Jaya																				
		PKM Toddopuli																				
		PUSKESMAS ANDALAS	563	2	-	-	-	-	2	1	20	-	-	-	-	-	41	2	-	-	-	-
		PUSKESMAS ANTANG																				
		PUSKESMAS ANTANG PERUMNAS	-	-	-	-	-	-	-	-	-	-	-	-	-	-	-	-	-	-	-	-
		PUSKESMAS ANTARA																				
		PUSKESMAS BANGKALA																				
		PUSKESMAS BARA-BARAYA	-	-	-	-	-	-	-	-	-	-	-	-	-	-	-	-	-	-	-	-
		PUSKESMAS BARANG LOMPO																				
		PUSKESMAS BAROMBONG																				
		PUSKESMAS BATUA																				
		PUSKESMAS BIRA																				
		PUSKESMAS BULUROKENG																				
		PUSKESMAS CENDRAWASIH	-	-	-	-	-	-	-	-	-	-	-	-	-	-	-	-	-	-	-	-
		PUSKESMAS DAHLIA																				
		PUSKESMAS JONGAYA	-	-	1	-	-	-	41	5	7	1	2	-	2	-	1	-	-	-	-	-
		PUSKESMAS JUMPANG BARU	83	1	-	-	61	7	306	57	8	-	7	-	2	-	2	-	-	-	-	-

Prov	Kab/Kota	Layanan	WPS		PPS		Waria		LSL		IDU		Pasangan Risti		Pelanggan PS		Lain2		WBP		Sero Discordant	
			tes	HIV +	tes	HIV +	tes	HIV +	tes	HIV +	tes	HIV +	tes	HIV +	tes	HIV +	tes	HIV +	tes	HIV +	tes	HIV +
		PUSKESMAS KALUKU BODOA																				
		PUSKESMAS KAPASSA	-	-	-	-	-	-	-	-	-	-	-	-	-	-	-	-	-	-	-	-
		PUSKESMAS KARUWISI																				
		PUSKESMAS KASSI-KASSI	95	3	-	-	26	5	21	5	14	-	-	-	-	-	7	-	-	-	-	-
		PUSKESMAS LAYANG																				
		PUSKESMAS MACCINI SAWAH																				
		Puskesmas MACCINI SOMBALA																				
		PUSKESMAS MAKKASAU	146	-	-	-	24	5	76	9	36	-	-	-	-	-	135	-	74	-	-	-
		PUSKESMAS MALIMONGAN BARU																				
		PUSKESMAS MAMAJANG																				
		PUSKESMAS MANGASA																				
		PUSKESMAS MARADEKAYA																				
		PUSKESMAS MINASA UPA																				
		PUSKESMAS PACCERAKKANG																				
		PUSKESMAS PAMPANG																				
		PUSKESMAS PANAMBUNGAN	-	-	-	-	-	-	-	-	-	-	-	-	-	-	-	-	-	-	-	-
		PUSKESMAS PATTINGALLOANG																				
		PUSKESMAS PERTIWI																				
		PUSKESMAS PULAU KADINGARENG																				

Prov	Kab/Kota	Layanan	WPS		PPS		Waria		LSL		IDU		Pasangan Risti		Pelanggan PS		Lain2		WBP		Sero Discordant		
			tes	HIV +	tes	HIV +	tes	HIV +	tes	HIV +	tes	HIV +	tes	HIV +	tes	HIV +	tes	HIV +	tes	HIV +	tes	HIV +	tes
		PUSKESMAS RAPPOKALLING																					
		PUSKESMAS SUDIANG																					
		PUSKESMAS SUDIANG RAYA	-	-	-	-	-	-	-	-	-	-	-	-	-	-	-	-	-	-	-	-	-
		PUSKESMAS TABARINGAN																					
		PUSKESMAS TAMALANREA																					
		PUSKESMAS TAMALATE																					
		PUSKESMAS TAMAMAUNG																					
		PUSKESMAS TAMANGAPA																					
		RS Jiwa Makassar	-	-	-	-	-	-	-	-	-	-	1	-	-	-	29	-	-	-	-	-	-
		RS Kepolisian Bhayangkara	-	-	-	-	-	-	-	-	-	-	109	9	7	6	1	-	-	-	-	-	-
		RSIA Pertiwi Makasar																					
		RSU Dr W Sudirohusodo UP	108	1	-	-	1	1	24	18	6	6	30	18	32	28	210	1	-	-	-	-	-
		RSU Labuang Baji	-	-	-	-	-	-	-	-	-	-	-	-	-	-	-	-	-	-	-	-	-
		RSUD Daya	59	-	-	-	1	-	22	7	1	-	6	1	1	1	6	-	-	-	1	1	-
		Rumkit Tk.II Pelamonia	-	-	-	-	-	-	-	-	-	-	-	-	-	-	446	11	-	-	-	-	-
		RUTAN MAKASSAR	-	-	-	-	-	-	2	2	1	1	-	-	7	1	581	3	591	7	-	-	-
	KOTA PALOPO	PUSKESMAS BARA PERMAI																					
		PUSKESMAS BENTENG																					
		PUSKESMAS MAROANGIN																					
		PUSKESMAS MUNGKAJANG	-	-	-	-	4	1	-	-	-	-	-	-	-	-	-	-	-	-	-	-	-
		PUSKESMAS PONTAP	-	-	-	-	-	-	-	-	-	-	-	-	-	-	1	-	-	-	-	-	-

Prov	Kab/Kota	Layanan	WPS		PPS		Waria		LSL		IDU		Pasangan Risti		Pelanggan PS		Lain2		WBP		Sero Discordant	
			tes	HIV +	tes	HIV +	tes	HIV +	tes	HIV +	tes	HIV +	tes	HIV +	tes	HIV +	tes	HIV +	tes	HIV +	tes	HIV +
		PUSKESMAS SENDANA																				
		PUSKESMAS WARA	-	-	-	-	-	-	-	-	-	-	1	1	-	-	-	-	-	-	-	-
		PUSKESMAS WARA BARAT																				
		PUSKESMAS WARA SELATAN																				
		PUSKESMAS WARA UTARA	-	-	-	-	-	-	-	-	-	-	-	-	-	-	3	-	-	-	-	-
		PUSKESMAS WARA UTARA KOTA	-	-	-	-	-	-	1	-	-	-	-	-	-	-	8	-	-	-	-	-
		PUSKESMAS WISATA PADANG LAMBE																				
		RS Saweri Gading	3	1	2	-	1	-	1	-	2	-	3	1	4	1	12	-	-	-	-	-
	KOTA PAREPARE	PUSKESMAS CEMPAE	10	-	-	-	-	-	-	-	-	-	12	-	7	-	25	-	-	-	-	-
		PUSKESMAS LAKESSI	1	-	-	-	14	-	40	-	14	-	3	-	1	-	1	-	-	-	-	-
		PUSKESMAS LAPPADDE	26	-	-	-	-	-	1	-	1	-	1	-	11	-	21	-	-	-	-	-
		PUSKESMAS LOMPOE	-	-	-	-	2	-	-	-	-	-	-	-	-	-	49	-	51	-	-	-
		PUSKESMAS LUMPUE	7	-	-	-	-	-	-	-	-	-	15	1	-	-	-	-	-	-	-	-
		PUSKESMAS MADISING NA MARIO	33	-	-	-	4	-	93	-	4	-	4	-	10	2	20	-	-	-	-	-
	SIDENRENG RAPPANG	PUSKESMAS AMPARITA	-	-	-	-	20	-	-	-	-	-	-	-	-	-	3	-	-	-	-	-
		PUSKESMAS BARANTI																				
		PUSKESMAS BARUKKU	-	-	-	-	-	-	20	-	-	-	-	-	-	-	-	-	-	-	-	-
		PUSKESMAS BELAWAE	-	-	-	-	-	-	-	-	-	-	-	-	-	-	1	-	-	-	-	-
		PUSKESMAS BILOKKA	-	-	-	-	-	-	23	-	-	-	2	-	-	-	-	-	-	-	-	-
		PUSKESMAS EMAPAGAE	20	-	-	-	-	-	-	-	-	-	-	-	-	-	-	-	-	-	-	-
		PUSKESMAS KULO	-	-	-	-	-	-	-	-	-	-	-	-	-	-	2	-	-	-	-	-

Prov	Kab/Kota	Layanan	WPS		PPS		Waria		LSL		IDU		Pasangan Risti		Pelanggan PS		Lain2		WBP		Sero Discordant	
			tes	HIV +	tes	HIV +	tes	HIV +	tes	HIV +	tes	HIV +	tes	HIV +	tes	HIV +	tes	HIV +	tes	HIV +	tes	HIV +
		PUSKESMAS LANCIRANG																				
		PUSKESMAS LAWAWOI	20	-	-	-	-	-	20	-	-	-	-	-	-	-	4	-	-	-	-	-
		PUSKESMAS MANISA	-	-	-	-	-	-	-	-	20	-	-	-	-	-	-	-	-	-	-	-
		PUSKESMAS PANGKAJENE	-	-	-	-	20	-	20	-	28	-	1	-	-	-	-	-	22	-	-	-
		PUSKESMAS RAPPANG	-	-	-	-	20	-	-	-	-	-	-	-	-	-	-	-	-	-	-	
		PUSKESMAS TANRU TEDONG	-	-	-	-	20	-	-	-	-	-	-	-	-	-	-	-	-	-	-	
		RSU Nene Mallomo	-	-	-	-	-	-	-	-	-	-	1	1	1	1	-	-	-	-	-	-
	SINJAI	PUSKESMAS ASKA	-	-	-	-	1	-	-	-	-	-	-	-	-	-	-	-	-	-	-	
		PUSKESMAS BALANGNIPA	-	-	-	-	-	-	-	-	-	-	-	-	-	-	-	-	-	-	-	-
		Puskesmas Biji nangka																				
		PUSKESMAS BORONG KOMPLEKS																				
		PUSKESMAS BULUPODDO																				
		PUSKESMAS KAMPALA																				
		PUSKESMAS LAPPADATA																				
		PUSKESMAS LAPPAE																				
		PUSKESMAS MANIMPAHOI	-	-	-	-	22	-	-	-	-	-	2	-	-	-	6	-	-	-	-	-
		PUSKESMAS MANIPI																				
		PUSKESMAS MANNANTI	-	-	-	-	1	-	2	-	-	-	4	-	-	-	5	-	-	-	-	-
		PUSKESMAS PANAİKANG																				
		PUSKESMAS PULAU SEMBILAN																				
		PUSKESMAS SAMAENRE	4	-	-	-	-	-	8	-	-	-	1	-	5	-	6	-	-	-	-	-

Prov	Kab/Kota	Layanan	WPS		PPS		Waria		LSL		IDU		Pasangan Risti		Pelanggan PS		Lain2		WBP		Sero Discordant	
			tes	HIV +	tes	HIV +	tes	HIV +	tes	HIV +	tes	HIV +	tes	HIV +	tes	HIV +	tes	HIV +	tes	HIV +	tes	HIV +
		PUSKESMAS SAMATARING																				
		PUSKESMAS TENGGALEMBANG																				
		RSU Sinjai	-	-	-	-	-	-	-	-	-	-	-	-	-	-	-	-	-	-	-	-
	WAJO	PUSKESMAS BELAWA																				
		PUSKESMAS GILIRENG																				
		PUSKESMAS KEERA																				
		PUSKESMAS LEMPA																				
		PUSKESMAS LIU																				
		PUSKESMAS MAJALENG	-	-	-	-	-	-	-	-	1	-	-	-	-	-	-	1	-	-	-	-
		PUSKESMAS MANIANGPAJO	-	-	-	-	1	-	-	-	-	-	-	-	-	-	-	-	-	-	-	-
		PUSKESMAS PAMMANA																				
		PUSKESMAS PARIGI																				
		PUSKESMAS PATTIROSOMPE																				
		PUSKESMAS PENRANG																				
		PUSKESMAS PITUMPANUA																				
		PUSKESMAS SABBANGPARU																				
		PUSKESMAS SAJOANGING																				
		PUSKESMAS SALEWANGENG																				
		PUSKESMAS SALOBULO																				
		PUSKESMAS SAPPA																				
		PUSKESMAS SOLO	-	-	-	-	-	-	-	-	-	-	-	-	-	-	-	-	-	-	-	-

Prov	Kab/Kota	Layanan	WPS		PPS		Waria		LSL		IDU		Pasangan Risti		Pelanggan PS		Lain2		WBP		Sero Discordant	
			tes	HIV +	tes	HIV +	tes	HIV +	tes	HIV +	tes	HIV +	tes	HIV +	tes	HIV +	tes	HIV +	tes	HIV +	tes	HIV +
		PUSKESMAS TAKKALALLA																				
		PUSKESMAS TANASITOLO	-	-	-	-	2	-	-	-	-	-	-	-	1	1	4	-	-	-	-	-
		PUSKESMAS TEMPE																				
		PUSKESMAS TOSORA																				
		PUSKESMAS WEWANGREWU																				
		RSUD Lamadukkelleng Sengkang	-	-	-	-	-	-	3	1	-	-	-	-	1	-	11	2	-	-	-	-
Sulteng	BANGGAI	PUSKESMAS BATUI																				
		PUSKESMAS KAMPUNG BARU																				
	KOTA PALU	Kantor KKP Palu	-	-	-	-	-	-	-	-	-	-	-	-	5	-	40	1	-	-	-	-
		PUSKESMAS BIROBULI	2	-	-	-	3	-	28	2	-	-	2	-	-	-	26	-	207	1	-	-
		PUSKESMAS KAMONJI	-	-	-	-	-	-	-	-	-	-	11	-	-	-	-	-	-	-	-	-
		PUSKESMAS PANTOLOAN																				
		PUSKESMAS SINGGANI	26	1	-	-	6	-	27	3	-	-	-	-	-	-	5	-	-	-	-	-
		PUSKESMAS TALISE	221	6	-	-	20	1	25	5	-	-	1	-	3	-	70	-	-	-	-	-
		RSD Madani Palu	-	-	-	-	-	-	-	-	-	-	-	-	-	-	-	-	-	-	-	-
		RSU Anutapura Palu	-	-	-	-	-	-	-	-	-	-	-	-	-	-	-	-	-	-	-	-
		RSU Undata Palu	-	-	-	-	-	-	-	-	-	-	2	2	-	-	6	4	-	-	-	-
	PARIGI MOUTONG	RSUD Anuntaloko	-	-	-	-	-	-	1	1	-	-	5	5	-	-	-	-	-	-	-	-
Sultra	KOTA BAU-BAU	PUSKESMAS BUKIT WOLIO INDAH																				
		PUSKESMAS KADOLMOKO																				
		PUSKESMAS KAMPEONAHO																				

Prov	Kab/Kota	Layanan	WPS		PPS		Waria		LSL		IDU		Pasangan Risti		Pelanggan PS		Lain2		WBP		Sero Discordant	
			tes	HIV +	tes	HIV +	tes	HIV +	tes	HIV +	tes	HIV +	tes	HIV +	tes	HIV +	tes	HIV +	tes	HIV +	tes	HIV +
		PUSKESMAS WAJO	-	-	-	-	-	-	-	-	-	-	-	-	7	-	-	-	-	-	-	-
		RSU Bau Bau	-	-	-	-	-	-	173	-	-	-	-	-	2	2	-	-	2	2	-	-
	KOTA KENDARI	PUSKESMAS ABELI																				
		PUSKESMAS LEPO-LEPO	-	-	-	-	-	-	-	-	-	-	-	-	-	-	-	-	-	-	-	-
		PUSKESMAS MATA																				
		PUSKESMAS MEKAR	-	-	-	-	3	-	7	-	-	-	-	-	-	-	-	-	-	-	-	-
		PUSKESMAS NAMBO																				
		PUSKESMAS POASIA	-	-	-	-	5	-	6	-	-	-	-	-	4	-	2	-	-	-	-	-
		PUSKESMAS PUUWATU	-	-	-	-	-	-	-	-	-	-	-	-	-	-	-	-	-	-	-	-
		PUSKESMAS WUA-WUA																				
		RSU Daerah Abunawas	2	1	-	-	-	-	27	8	-	-	1	1	1	-	-	-	-	-	-	-
		RSU Propinsi Kendari	5	-	-	-	-	-	-	-	-	-	-	-	9	-	14	-	-	-	-	-
Sulut	KOTA BITUNG	Kantor KKP Bitung	-	-	-	-	-	-	-	-	-	-	-	-	-	-	67	-	-	-	-	-
		PUSKESMAS AERTEMBAGA																				
		PUSKESMAS BITUNG BARAT	-	-	-	-	2	-	39	1	-	-	-	-	-	-	198	2	-	-	-	-
		PUSKESMAS DANOWUDU																				
		PUSKESMAS GIRUAN WERU	-	-	-	-	-	-	-	-	-	-	-	-	-	-	-	-	-	-	-	-
		PUSKESMAS PACEDA																				
		PUSKESMAS PAPUSUNGAN																				
		PUSKESMAS PINTU KOTA																				
		PUSKESMAS SAGERAT																				
		PUSKESMAS TINUMBALA	-	-	-	-	-	-	-	-	-	-	-	-	-	-	-	-	-	-	-	-

Prov	Kab/Kota	Layanan	WPS		PPS		Waria		LSL		IDU		Pasangan Risti		Pelanggan PS		Lain2		WBP		Sero Discordant	
			tes	HIV +	tes	HIV +	tes	HIV +	tes	HIV +	tes	HIV +	tes	HIV +	tes	HIV +	tes	HIV +	tes	HIV +	tes	HIV +
		RSU Bitung	150	-	-	-	155	-	495	-	-	-	-	-	-	-	400	2	-	-	-	-
	KOTA MANADO	PUSKESMAS BAHU	572	1	-	-	-	-	465	1	61	-	-	-	-	-	-	-	-	-	-	-
		PUSKESMAS BAILANG	30	-	-	-	-	-	-	-	-	-	-	-	-	-	-	-	-	-	-	-
		PUSKESMAS BENGKOL	302	-	-	-	-	-	134	-	-	-	-	-	-	-	43	-	-	-	-	-
		PUSKESMAS KOMBOS	14	-	-	-	-	-	12	-	-	-	2	-	-	-	2	-	-	-	-	-
		PUSKESMAS MINANGA																				
		PUSKESMAS PANIKI BAWAH	154	-	-	-	-	-	54	-	-	-	-	-	-	-	-	-	-	-	-	-
		PUSKESMAS RANOMUUT	128	-	-	-	-	-	143	-	-	-	-	-	-	-	-	-	-	-	-	-
		PUSKESMAS RANOTANA WERU	-	-	-	-	-	-	-	-	-	-	-	-	-	-	-	-	-	-	-	-
		PUSKESMAS SARIO	28	-	-	-	104	1	145	3	12	-	1	-	-	-	-	-	-	-	2	2
		PUSKESMAS TELING ATAS	461	-	-	-	19	-	633	-	-	-	-	-	-	-	-	-	-	-	-	-
		PUSKESMAS TIKALA BARU	452	2	-	-	107	1	1,129	14	36	1	-	-	-	-	11	2	-	-	-	-
		PUSKESMAS TONGKAINA	5	-	-	-	-	-	2	-	-	-	-	-	-	-	2	-	-	-	-	-
		PUSKESMAS TUMINTING	855	2	-	-	-	-	45	1	-	-	-	-	-	-	-	-	-	-	-	-
		PUSKESMAS WAWONASA																				
		PUSKESMAS WENANG	20	-	-	-	-	-	9	-	-	-	-	-	-	-	13	-	-	-	-	-
		RS Jiwa Manado	5	-	-	-	65	-	67	-	83	-	-	-	-	-	-	-	-	-	-	-
		RS Islam Sitti Maryam	-	-	-	-	-	-	-	-	-	-	-	-	-	-	26	-	1	-	-	-
		RS TK.Teling Manado	-	-	-	-	-	-	6	4	-	-	2	2	7	2	189	3	-	-	-	-
		RSU Prof.Dr. R.D Kandou Manado	104	4	-	-	-	-	310	5	-	-	-	-	-	-	-	-	-	-	-	-
	KOTA TOMOHON	PUSKESMAS KAKASKASEN	-	-	-	-	-	-	-	-	11	-	8	-	-	-	-	-	-	-	-	-

Prov	Kab/Kota	Layanan	WPS		PPS		Waria		LSL		IDU		Pasangan Risti		Pelanggan PS		Lain2		WBP		Sero Discordant	
			tes	HIV +	tes	HIV +	tes	HIV +	tes	HIV +	tes	HIV +	tes	HIV +	tes	HIV +	tes	HIV +	tes	HIV +	tes	HIV +
		PUSKESMAS MATANI	-	-	-	-	-	-	43	-	36	-	-	-	-	-	-	-	26	-	-	-
		RS Bethesda Tomohon	91	2	-	-	-	-	35	8	-	-	-	-	1	-	-	-	1	-	-	-
Sumbar	KOTA BUKITTINGGI	PUSKESMAS GUGUK PANJANG	-	-	-	-	-	-	-	-	-	-	5	-	-	-	-	-	-	-	-	-
		PUSKESMAS GULAI BANCAH																				
		PUSKESMAS PERKOTAAN RASIMAH AHMAD	-	-	-	-	4	-	22	1	-	-	11	1	3	-	38	-	-	-	-	-
		RSU Dr. Achmad Mochtar	-	-	-	-	-	-	3	3	-	-	4	1	2	-	41	-	-	-	-	1
	KOTA PADANG	PUSKESMAS AIR DINGIN	-	-	-	-	-	-	-	-	-	-	-	-	-	-	1	-	-	-	-	-
		PUSKESMAS AIR TAWAR	-	-	-	-	-	-	1	-	-	-	1	-	1	-	4	-	-	-	-	-
		PUSKESMAS AMBACANG KRI	-	-	-	-	-	-	-	-	-	-	-	-	-	-	-	-	-	-	-	-
		PUSKESMAS ANDALAS	109	1	-	-	-	-	5	-	-	-	-	-	35	-	57	-	-	-	-	-
		PUSKESMAS BELIMBING																				
		PUSKESMAS BUNGUS	-	-	-	-	-	-	21	3	-	-	7	-	-	-	120	-	-	-	-	-
		PUSKESMAS KOTO PANJANG IKUR KOTO	-	-	-	-	-	-	1	-	-	-	-	-	-	-	-	-	-	-	-	-
		PUSKESMAS LAPAI																				
		PUSKESMAS LB.BUAYA	-	-	-	-	-	-	-	-	-	-	1	-	-	-	1	-	-	-	-	-
		PUSKESMAS LUBUK BEGALUNG	1	-	-	-	-	-	39	-	-	-	-	-	-	-	66	-	-	-	-	-
		PUSKESMAS LUBUK KILANGAN	-	-	-	-	-	-	-	-	-	-	-	-	-	-	7	-	-	-	-	-
		PUSKESMAS NANGGALO																				
		PUSKESMAS PADANG PASIR	-	-	-	-	-	-	-	-	-	-	-	-	12	-	-	-	-	-	-	-
		PUSKESMAS PAUH	27	-	4	-	-	-	10	4	-	-	-	-	54	2	22	-	-	-	1	1

Prov	Kab/Kota	Layanan	WPS		PPS		Waria		LSL		IDU		Pasangan Risti		Pelanggan PS		Lain2		WBP		Sero Discordant	
			tes	HIV +	tes	HIV +	tes	HIV +	tes	HIV +	tes	HIV +	tes	HIV +	tes	HIV +	tes	HIV +	tes	HIV +	tes	HIV +
		PUSKESMAS PEGAMBIRAN																				
		PUSKESMAS PEMANCUNGAN	15	1	-	-	38	4	12	-	-	-	7	-	-	-	4	-	-	-	-	-
		PUSKESMAS SEBERANG PADANG	192	-	-	-	15	-	187	5	1	-	5	-	19	-	183	-	-	-	-	-
		PUSKESMAS ULAK KARANG																				
		RS Rumkit Tk III Reksodiwiryo Padang																				
		RS Yos Sudarso	1	-	-	-	-	-	-	-	-	-	-	-	-	-	1	-	-	-	-	-
		RSJ Prof.Dr. Hasan Basri Saanin Datuk Tan Pariaman	-	-	-	-	-	-	-	-	-	-	-	-	1	-	7	-	-	-	-	-
	KOTA PAYAKUMBUH	PUSKESMAS IBUH																				
		PUSKESMAS PARIT RANTANG																				
		PUSKESMAS PAYOLANSEK	-	-	-	-	-	-	-	-	-	-	-	-	-	-	-	-	-	-	-	-
		PUSKESMAS TAROK	-	-	-	-	-	-	-	-	-	-	-	-	-	-	-	-	-	-	-	-
	KOTA SOLOK	PUSKESMAS KTK	4	-	-	-	-	-	-	-	1	-	1	-	10	-	15	-	-	-	-	-
		PUSKESMAS NAN BALIMO																				
		PUSKESMAS TANAH GARAM	-	-	-	-	-	-	2	-	-	-	-	-	-	-	-	-	-	-	-	-
		PUSKESMAS TANJUNG PAKU	3	-	-	-	-	-	53	2	-	-	-	-	7	-	64	-	4	-	-	-
		RSU Solok	-	-	-	-	-	-	5	-	-	-	1	-	-	-	5	-	-	-	-	-
Sumsel	BANYU ASIN	PUSKESMAS BETUNG KOTA	-	-	-	-	22	1	20	3	-	-	-	-	-	-	-	-	-	-	-	-
		PUSKESMAS GASING	-	-	-	-	9	-	23	-	-	-	-	-	-	-	-	-	-	-	-	-

Prov	Kab/Kota	Layanan	WPS		PPS		Waria		LSL		IDU		Pasangan Risti		Pelanggan PS		Lain2		WBP		Sero Discordant		
			tes	HIV +	tes	HIV +	tes	HIV +	tes	HIV +	tes	HIV +	tes	HIV +	tes	HIV +	tes	HIV +	tes	HIV +	tes	HIV +	tes
		PUSKESMAS KENTEN LAUT	-	-	-	-	2	-	1	-	-	-	-	-	-	-	-	-	-	-	-	-	-
		PUSKESMAS MARIANA BANYUASIN	-	-	-	-	28	-	-	-	-	-	-	-	-	-	-	-	-	-	-	-	-
		PUSKESMAS PANGKALAN BALAI																					
		PUSKESMAS SUKAJADI	20	-	-	-	59	3	18	-	-	-	-	-	-	-	-	-	-	-	-	-	-
		PUSKESMAS SUNGSANG	-	-	-	-	-	-	-	-	-	-	-	-	-	-	41	-	-	-	-	-	-
	KOTA PALEMBANG	Kantor KKP Palembang	-	-	-	-	-	-	-	-	-	-	-	-	-	-	15	1	-	-	-	-	-
		Klinik Pratama Korpri	-	-	-	-	21	-	10	2	-	-	-	-	-	-	-	-	-	-	-	-	-
		Lapas Wanita Klas II A Palembang	-	-	-	-	-	-	-	-	-	-	-	-	-	-	50	2	50	2	-	-	-
		PUSKESMAS DEMPO	192	-	8	1	-	-	89	28	-	-	1	-	-	-	8	-	-	-	-	-	-
		PUSKESMAS MERDEKA	181	-	-	-	42	-	70	3	62	1	-	-	-	-	12	-	-	-	1	1	
		PUSKESMAS SUKARAME	44	2	-	-	5	1	65	6	-	-	-	-	-	-	52	-	-	-	-	-	-
		RS Charitas	5	1	4	-	-	-	1	-	-	-	1	1	12	-	7	2	-	-	-	-	-
		RS Dr. Ernaldi Bahar Palembang	70	-	-	-	-	-	2	1	118	1	-	-	1	-	-	-	-	-	-	-	-
		RS Muhammadiyah Palembang	123	1	-	-	85	-	42	-	60	-	-	-	-	-	-	-	-	-	-	-	-
		RS Myria Palembang	44	-	-	-	-	-	-	-	-	-	-	-	-	-	-	-	-	-	-	-	-
		RS Siloam Sriwijaya Palembang	93	-	-	-	20	-	39	3	54	1	1	-	5	1	19	-	-	-	-	-	-
		RSI Siti Khadijah	-	-	-	-	40	-	20	-	-	-	-	-	1	-	-	-	-	-	-	-	-
		RSU Dr. Mohammad Hoesin	-	-	-	-	-	-	1	1	1	1	42	4	-	-	8	-	-	-	-	-	-
		Rutan Kelas I Palembang																					
	KOTA PRABUMULIH	PUSKESMAS PASAR PRABUMULIH	-	-	-	-	2	-	15	-	-	-	-	-	-	-	1	-	-	-	-	-	-

Prov	Kab/Kota	Layanan	WPS		PPS		Waria		LSL		IDU		Pasangan Risti		Pelanggan PS		Lain2		WBP		Sero Discordant		
			tes	HIV +	tes	HIV +	tes	HIV +	tes	HIV +	tes	HIV +	tes	HIV +	tes	HIV +	tes	HIV +	tes	HIV +	tes	HIV +	tes
		PUSKESMAS PRABUMULIH BARAT																					
		PUSKESMAS PRABUMULIH TIMUR	-	-	-	-	-	-	1	-	-	-	-	-	-	-	-	-	-	-	-	-	-
		PUSTU PATIH GALUNG PRABUMULIH	20	-	-	-	-	-	-	-	-	-	-	-	-	-	-	-	-	-	-	-	-
		RSU Prabumulih	-	-	-	-	14	-	54	5	-	-	1	1	-	-	-	-	-	-	-	-	-
	MUSI RAWAS	PUSKESMAS C E C A R	-	-	-	-	-	-	-	-	-	-	-	-	-	-	22	-	-	-	-	-	-
	OGAN KOMERING ILIR	PUSKESMAS AIR SUGIHAN 27	-	-	-	-	-	-	-	-	-	-	-	-	-	-	25	-	1	-	-	-	-
		PUSKESMAS CELIKAH																					
		PUSKESMAS SIRAH PULAU PADANG	-	-	-	-	11	-	3	-	-	-	9	-	-	-	-	-	-	-	-	-	-
		PUSKESMAS SUGIH WARAS	-	-	-	-	-	-	-	-	-	-	-	-	1	1	9	-	-	-	1	1	
		PUSKESMAS TUGU JAYA	25	-	-	-	-	-	-	-	-	-	-	-	-	-	-	-	-	-	-	-	-
		RSU Kayuagung	-	-	-	-	88	2	-	-	-	-	-	-	-	-	-	-	-	-	-	-	-
Sumut	ASAHAN	PUSKESMAS AEK LEDONG	15	-	-	-	-	-	15	-	-	-	-	-	-	-	-	-	-	-	-	-	-
		PUSKESMAS AEK LOBA	-	-	-	-	-	-	2	-	-	-	-	-	1	-	-	-	-	-	-	-	-
		PUSKESMAS AEK SONGSONGAN																					
		PUSKESMAS AIR BATU	15	-	-	-	-	-	-	-	-	-	3	-	-	-	-	-	-	-	-	-	-
		PUSKESMAS BAGAN ASAHAN	8	-	-	-	29	1	-	-	-	-	-	-	-	-	-	-	-	-	-	-	-
		PUSKESMAS BANDAR PASIR MANDOGGE																					
		PUSKESMAS BINJAI SERBANGAN																					
		PUSKESMAS GAMBIR BARU	-	-	-	-	-	-	10	1	-	-	8	-	6	-	1	-	-	-	-	-	-

Prov	Kab/Kota	Layanan	WPS		PPS		Waria		LSL		IDU		Pasangan Risti		Pelanggan PS		Lain2		WBP		Sero Discordant		
			tes	HIV +	tes	HIV +	tes	HIV +	tes	HIV +	tes	HIV +	tes	HIV +	tes	HIV +	tes	HIV +	tes	HIV +	tes	HIV +	tes
		PUSKESMAS HESSA AIR GENTING	30	-	-	-	-	-	-	-	-	-	-	-	12	-	-	-	-	-	-	-	-
		PUSKESMAS MERANTI	6	-	-	-	-	-	3	-	-	-	-	-	-	-	-	-	-	-	-	-	-
		PUSKESMAS MUTIARA																					
		PUSKESMAS PRAPAT JANJI	-	-	-	-	-	-	-	-	-	-	-	-	-	-	33	-	33	-	-	-	-
		PUSKESMAS PULAU RAKYAT	2	-	-	-	-	-	-	-	-	-	-	-	2	-	-	-	-	-	-	-	-
		PUSKESMAS RAWANG PASAR IV																					
		PUSKESMAS SEI APUNG																					
		PUSKESMAS SEI DADAP	17	-	-	-	-	-	-	-	-	-	-	-	3	-	-	-	-	-	-	-	-
		PUSKESMAS SEI JANJI																					
		PUSKESMAS SEI KEPAYANG	-	-	-	-	-	-	-	-	-	-	-	-	-	-	3	-	-	-	-	-	-
		PUSKESMAS SEI KEPAYANG BARAT																					
		PUSKESMAS SIDODADI	2	1	-	-	-	-	3	1	-	-	-	-	-	-	-	-	-	-	-	-	-
		PUSKESMAS SIMPANG EMPAT	30	-	-	-	-	-	-	-	-	-	-	-	4	-	-	-	-	-	-	-	-
		RS Setio Husodo	-	-	-	-	-	-	1	-	-	-	-	-	-	-	-	-	-	-	-	-	-
		RSU H.Abd.Manan Simatupang, Kisaran	2	-	-	-	-	-	3	-	-	-	8	-	1	-	3	-	-	-	-	-	-
	BATU BARA	PUSKESMAS PTC INDRAPURA	-	-	-	-	-	-	1	-	-	-	51	-	72	1	167	-	149	-	-	-	-
	DELI SERDANG	PUSKESMAS ARASKABU	-	-	-	-	-	-	-	-	-	-	1	1	-	-	41	-	-	-	-	-	-
		PUSKESMAS BANDAR KHALIPAH	5	1	-	-	-	-	4	1	-	-	17	-	-	-	-	-	-	-	-	-	-
		PUSKESMAS BANGUN PURBA																					
		PUSKESMAS BATANG KUIS	1	1	-	-	-	-	1	1	-	-	-	-	-	-	2	-	-	-	-	-	-

Prov	Kab/Kota	Layanan	WPS		PPS		Waria		LSL		IDU		Pasangan Risti		Pelanggan PS		Lain2		WBP		Sero Discordant		
			tes	HIV +	tes	HIV +	tes	HIV +	tes	HIV +	tes	HIV +	tes	HIV +	tes	HIV +	tes	HIV +	tes	HIV +	tes	HIV +	tes
		PUSKESMAS BIRU-BIRU																					
		PUSKESMAS DALU SEPULUH																					
		PUSKESMAS DELI TUA	3	-	-	-	19	-	5	-	-	-	-	-	1	-	2	-	-	-	-	-	-
		PUSKESMAS GALANG	-	-	-	-	8	-	-	-	-	-	-	-	-	-	-	-	7	-	-	-	
		PUSKESMAS HAMPARAN PERAK																					
		PUSKESMAS KARANG ANYAR																					
		PUSKESMAS KENANGAN																					
		PUSKESMAS KOTA DATAR																					
		PUSKESMAS KUTALIMBARU																					
		PUSKESMAS LABUHAN DELI	-	-	-	-	-	-	-	-	-	-	1	-	-	-	-	-	-	-	-	-	
		PUSKESMAS LUBUK PAKAM	20	3	-	-	75	4	102	12	6	-	20	1	26	-	10	-	70	-	-	-	
		PUSKESMAS MULYOUREJO	-	-	-	-	-	-	-	-	-	-	-	-	1	1	-	-	-	-	-	-	
		PUSKESMAS NAMORAMBE																					
		PUSKESMAS PAGAR MERBAU	-	-	-	-	-	-	-	-	-	-	-	-	-	-	1	-	1	-	-	-	
		PUSKESMAS PANCUR BATU	-	-	-	-	-	-	2	-	-	-	2	1	-	-	5	-	-	-	-	-	
		PUSKESMAS PATUMBAK	22	-	-	-	-	-	2	-	-	-	-	-	-	1	15	-	-	-	-	-	
		PUSKESMAS PEMATANG JOHAR	-	-	-	-	-	-	-	-	-	6	-	-	-	36	-	-	-	-	-	-	
		PUSKESMAS SEI MENCIRIM																					
		PUSKESMAS SUKARAYA	-	-	-	-	-	-	-	-	-	-	-	-	-	-	1	-	-	-	-	-	

Prov	Kab/Kota	Layanan	WPS		PPS		Waria		LSL		IDU		Pasangan Risti		Pelanggan PS		Lain2		WBP		Sero Discordant		
			tes	HIV +	tes	HIV +	tes	HIV +	tes	HIV +	tes	HIV +	tes	HIV +	tes	HIV +	tes	HIV +	tes	HIV +	tes	HIV +	tes
		PUSKESMAS TALUN KENAS																					
		PUSKESMAS TANJUNG MORAWA	7	-	-	-	6	-	13	1	9	1	-	-	-	-	-	-	-	-	-	-	-
		PUSKESMAS TANJUNG REJO																					
		RSU Lubuk Pakam	46	1	-	-	13	-	33	3	29	3	87	8	37	8	2	2	-	9	-	-	
	KARO	PUSKESMAS BERASTAGI	-	-	-	-	-	-	-	-	-	-	-	-	-	-	-	-	-	-	-	-	
		PUSKESMAS KABANJAHE	3	-	-	-	27	1	-	-	-	-	1	-	-	-	294	-	2	-	-	-	
		PUSKESMAS MARDINDING	-	-	-	-	-	-	-	-	-	-	61	1	-	-	2	-	-	-	-	-	
		PUSKESMAS TIGABINANGA																					
		RSU Kabanjahe	-	-	-	-	-	-	-	-	-	-	-	-	-	-	-	-	-	-	-	-	
	KOTA BINJAI	PUSKESMAS RAMBUNG	-	-	-	-	-	-	-	-	-	-	-	-	10	2	-	-	-	-	-	-	
	KOTA GUNUNGSITOLI	PUSKESMAS OLORA																					
	KOTA MEDAN	Kantor KKP Medan	-	-	-	-	-	-	-	-	-	-	-	-	335	1	24	-	-	-	-	-	
		Kesehatan Paru Masyarakat (KPM)	-	-	-	-	-	-	-	-	2	-	17	1	10	3	12	1	-	-	-	-	
		Klinik IMS Bestari	495	2	-	-	-	-	-	-	-	-	-	-	-	-	-	-	-	-	-	-	
		PUSKESMAS BELAWAN	41	-	-	-	2	-	5	2	-	-	3	-	-	-	37	-	-	-	-	-	
		PUSKESMAS BROMO																					
		PUSKESMAS GLUGUR DARAT	30	-	-	-	-	-	5	2	-	-	-	-	-	-	-	-	-	-	-	-	
		PUSKESMAS HELVETIA	135	-	1	-	65	-	40	1	53	1	-	-	36	-	28	-	92	-	-	-	
		PUSKESMAS M.A. SELATAN																					
		PUSKESMAS MEDAN DELI	3	-	-	-	-	-	1	-	-	-	94	-	3	-	56	1	50	3	-	-	

Prov	Kab/Kota	Layanan	WPS		PPS		Waria		LSL		IDU		Pasangan Risti		Pelanggan PS		Lain2		WBP		Sero Discordant		
			tes	HIV +	tes	HIV +	tes	HIV +	tes	HIV +	tes	HIV +	tes	HIV +	tes	HIV +	tes	HIV +	tes	HIV +	tes	HIV +	tes
		PUSKESMAS MEDAN DENAI	-	-	-	-	-	-	1	-	-	-	-	-	-	-	1	-	-	-	-	-	-
		PUSKESMAS MEDAN JOHOR																					
		PUSKESMAS PADANG BULAN	80	1	-	-	6	1	112	17	29	1	2	-	-	-	-	-	-	-	-	-	
		PUSKESMAS PASAR MERAH	-	-	-	-	-	-	-	-	-	-	2	-	-	-	13	-	-	-	-	-	
		PUSKESMAS SERING	-	-	-	-	1	-	-	-	-	-	-	-	2	-	1	-	-	-	-	-	
		PUSKESMAS TELADAN	134	1	-	-	42	-	586	79	-	-	12	1	5	-	1	1	-	-	-	-	
		RS Imelda	-	-	-	-	-	-	-	-	-	-	29	3	2	-	13	-	-	-	1	1	
		RS Murni Teguh	-	-	-	-	-	-	-	-	-	-	-	-	-	-	-	-	-	-	-	-	
		RSU Dr Piringadi	1	1	-	-	-	-	17	14	-	-	2	1	7	4	61	22	-	-	1	1	
		RSU H Adam Malik	-	-	-	-	-	-	4	3	-	-	48	23	8	7	10	1	1	-	-	-	
		RSU Haji Medan	22	-	-	-	22	1	21	3	21	1	49	-	4	3	51	1	-	-	-	-	
		Rumkit Bhayangkara Medan	-	-	-	-	-	-	7	3	2	1	2	2	12	8	3	1	-	-	-	-	
		Rumkit Tk II Putri Hijau Medan	12	-	-	-	1	1	9	9	2	2	43	7	34	5	83	2	-	-	-	-	
	KOTA PADANGSIDIMPUAN	PUSKESMAS BATUNADUA	13	-	-	-	4	-	6	-	-	-	2	-	6	-	2	-	-	-	-	-	
		PUSKESMAS HUTAIMBARU	2	-	56	-	-	-	-	-	-	-	2	-	-	-	-	-	-	-	-	-	
		PUSKESMAS PADANG MATINGGI	8	-	5	-	2	-	3	-	2	-	2	-	1	-	-	-	23	-	-	-	
		PUSKESMAS PIJORKOLING	22	-	-	-	10	-	13	-	-	-	54	-	24	-	-	-	-	-	-	-	
		PUSKESMAS PINTU LANGIT																					
		PUSKESMAS POKENJIOR	-	-	-	-	-	-	-	-	-	-	-	-	-	-	20	-	-	-	-	-	
		PUSKESMAS SADABUAN	5	-	-	-	-	-	19	-	-	-	1	1	-	-	3	-	-	-	-	-	

Prov	Kab/Kota	Layanan	WPS		PPS		Waria		LSL		IDU		Pasangan Risti		Pelanggan PS		Lain2		WBP		Sero Discordant	
			tes	HIV +	tes	HIV +	tes	HIV +	tes	HIV +	tes	HIV +	tes	HIV +	tes	HIV +	tes	HIV +	tes	HIV +	tes	HIV +
		PUSKESMAS SIDANGKAL	-	-	-	-	-	-	-	-	-	-	-	-	-	-	28	-	-	-	-	-
	KOTA PEMATANG SIANTAR	PUSKESMAS KARO	-	-	-	-	-	-	-	18	-	-	-	-	-	-	-	-	-	-	-	-
		PUSKESMAS KARTINI	-	-	-	-	-	-	-	-	-	-	-	-	-	-	10	-	-	-	-	-
		PUSKESMAS KESATRIA	-	-	-	-	-	-	-	5	-	-	-	-	-	-	1	-	-	-	-	-
		PUSKESMAS MARTOBA	19	-	-	-	-	-	15	-	15	-	-	-	-	-	-	-	-	-	-	-
		PUSKESMAS TOMUAN	100	1	-	-	71	1	105	3	15	3	45	2	35	-	4	-	-	-	-	-
		RS Harapan	-	-	-	-	-	-	-	-	-	-	-	-	-	-	303	1	-	-	-	-
		RSUD.Dr. Djasaman Saragih	122	-	1	-	53	-	129	-	89	3	5	1	5	3	12	-	-	-	-	-
	KOTA SIBOLGA	RSU Dr. Ferdinand Lumantobing	-	-	-	-	-	-	-	-	-	-	-	-	-	-	-	-	-	-	-	-
	KOTA TANJUNG BALAI	RSUD Dr. Tengku Mansyur	-	-	-	-	-	-	-	-	-	-	-	-	-	-	1	-	-	-	-	-
	LABUHAN BATU	PUSKESMAS JANJI	60	-	-	-	30	-	20	-	-	-	-	-	-	-	-	-	-	-	-	-
		PUSKESMAS KOTA RANTAU PRAPAT	85	-	-	-	30	-	40	-	-	-	-	-	-	-	-	-	-	-	-	-
		PUSKESMAS LABUHAN BILIK																				
		PUSKESMAS LINGGA TIGA	75	-	-	-	35	-	25	-	-	-	-	-	-	-	-	-	-	-	-	-
		PUSKESMAS NEGERI LAMA	55	-	-	-	30	-	-	-	-	-	-	-	-	-	-	-	-	-	-	-
		PUSKESMAS PANGKATAN	40	-	-	-	-	-	15	-	-	-	-	-	-	-	-	-	-	-	-	-
		PUSKESMAS PERBAUNGAN	45	-	-	-	-	-	15	-	-	-	-	-	-	-	-	-	-	-	-	-
		PUSKESMAS PERLAYUAN	40	-	-	-	-	-	-	-	-	-	-	-	-	-	-	-	-	-	-	-

Prov	Kab/Kota	Layanan	WPS		PPS		Waria		LSL		IDU		Pasangan Risti		Pelanggan PS		Lain2		WBP		Sero Discordant		
			tes	HIV +	tes	HIV +	tes	HIV +	tes	HIV +	tes	HIV +	tes	HIV +	tes	HIV +	tes	HIV +	tes	HIV +	tes	HIV +	tes
		PUSKESMAS TELUK SENTOSA	60	-	-	-	-	-	-	-	-	-	-	-	-	-	-	-	-	-	-	-	-
		RSU Rantau Prapat	110	1	-	-	5	-	20	2	-	-	11	1	30	3	34	-	-	-	-	-	-
	LABUHAN BATU UTARA	PUSKESMAS AEK KANOPAN	90	-	-	-	-	-	-	-	-	-	-	-	-	-	21	-	-	-	-	-	-
		PUSKESMAS MARBAU	50	-	-	-	5	-	-	-	-	-	20	-	-	-	-	-	-	-	-	-	-
	SAMOSIR	PUSKESMAS AMBARITA																					
		PUSKESMAS BUHIT																					
		PUSKESMAS HARIAN																					
		PUSKESMAS LIMBONG																					
		PUSKESMAS LOTTUNG	-	-	-	-	-	-	-	-	-	-	-	-	-	-	4	-	-	-	-	-	-
		PUSKESMAS MOGANG																					
		PUSKESMAS ONAN RUNGGU																					
		PUSKESMAS RONGGUR NIHUTA	-	-	-	-	-	-	-	-	-	-	-	-	-	-	2	-	-	-	-	-	-
		PUSKESMAS SIMARMATA																					
		PUSKESMAS SIRAIT	-	-	-	-	-	-	-	-	-	-	-	-	-	-	-	-	-	-	-	-	-
		PUSKESMAS SITIO-TIO	-	-	-	-	-	-	-	-	-	-	-	-	-	-	2	-	-	-	-	-	-
	SERDANG BEDAGAI	PUSKESMAS SEI RAMPAH	-	-	-	-	-	-	-	-	-	-	1	-	1	-	-	-	-	-	-	-	-
		RSUD Sultan Sulaiman Syariful Alamsyah	-	-	-	-	-	-	1	1	-	-	28	-	-	-	-	-	-	-	-	-	-
	SIMALUNGUN	PUSKESMAS BATU ANAM	250	-	-	-	-	-	9	3	-	-	1	1	-	-	-	-	2	2	-	-	-
		PUSKESMAS KERASAAN	166	-	-	-	45	-	47	-	-	-	-	-	1	1	-	-	1	-	-	-	-
		PUSKESMAS SARIBU DOLOK	-	-	-	-	-	-	-	-	-	-	-	-	5	3	-	-	-	-	-	-	-
		PUSKESMAS TANAH JAWA																					

Prov	Kab/Kota	Layanan	WPS		PPS		Waria		LSL		IDU		Pasangan Risti		Pelanggan PS		Lain2		WBP		Sero Discordant		
			tes	HIV +	tes	HIV +	tes	HIV +	tes	HIV +	tes	HIV +	tes	HIV +	tes	HIV +	tes	HIV +	tes	HIV +	tes	HIV +	tes
		PUSKESMAS TAPIAN DOLOK	21	-	-	-	-	-	-	-	-	-	-	-	-	-	-	-	-	-	-	-	-
	TAPANULI SELATAN	RSU Padang Sidempuan	2	-	-	-	11	-	2	-	-	-	-	-	-	-	1	-	-	-	-	-	
Grand Total			29,837	629	285	24	5,191	251	29,230	2,616	3,904	200	20,107	963	8,566	832	62,686	925	7,208	99	140	142	

E. Jumlah Tes HIV dan HIV Positif Ibu Hamil, Pasien IMS, dan Pasien TB Per Layanan yang Dilaporkan Tahun 2017 (Tabel 17)

Prov	Kab/Kota	No	Layanan	Σ Tes	Σ HIV+	IBU HAMIL		Pasien IMS		Pasien TB	
						Σ Tes	Σ HIV+	Σ Tes	Σ HIV+	Σ Tes	Σ HIV+
Babel	BANGKA	1	PKM BATURUSA	51		25	-	-	-	-	-
		2	PUSKESMAS BAKAM	6		6	-				
		3	Puskesmas Baturusa	121		77	-	-	-	-	-
		4	Puskesmas Belinyu	26							
		5	PUSKESMAS GUNUNG MUDA	16		16	-				
		6	PUSKESMAS KENANGA	73		60	-	-	-	1	-
		7	PUSKESMAS PEMALI	104	1	127	1	-	-	-	-
		8	PUSKESMAS PENAGAN	48		46	-	-	-	-	-
		9	PUSKESMAS PETALING	109		85	-	-	-	8	-
		10	PUSKESMAS PUDING BESAR	-							
		11	PUSKESMAS RIAU SILIP	-							
		12	PUSKESMAS SINAR BARU	64		49	-				
		13	Puskesmas Sungailiat	59	1	38	-	-	-	5	-
		14	RSU Sungai Liat	112	19	43	-	-	-	20	1
	BANGKA BARAT	15	PUSKESMAS JEBUS	61		55	-				

Prov	Kab/Kota	No	Layanan	Σ Tes	Σ HIV+	IBU HAMIL		Pasien IMS		Pasien TB	
						Σ Tes	Σ HIV+	Σ Tes	Σ HIV+	Σ Tes	Σ HIV+
		16	Puskesmas Kelapa	121		109	-	-	-	2	-
		17	PUSKESMAS KUNDI	50							
		18	Puskesmas Muntok	6		2	-				
		19	Puskesmas Puput	53	2	52	1	-	-	-	-
		20	Puskesmas Sekar Biru	76	1	50	-	-	-	-	-
		21	Puskesmas Simpang Teritip	28		1	-				
		22	Puskesmas Tempilang	1							
		23	RSUD Sejiran Setason	-							
	BANGKA SELATAN	24	Puskesmas Toboali	48		2	-	-	-	1	-
		25	RSUD Bangka Selatan	-							
	BANGKA TENGAH	26	PKM Benteng	-							
		27	PKM Lubuk Besar	-							
		28	PKM Pangkalan Baru	20		17	-	-	-	-	-
		29	PUSKESMAS KOBA	5	1	1	-	-	-	-	-
	BELITUNG	30	Puskesmas Air Saga	38		31	-	-	-	-	-
		31	Puskesmas Membalong	26		21	-	-	-	-	-
		32	Puskesmas Simpang Rusa	92		42	-	-	-	-	-
		33	RSU Tanjung Pandan	175	3			-	-	13	-
	BELITUNG TIMUR	34	PKM Dendang	8		7	-				
		35	PKM Gantung	120		100	-				
		36	PKM Kelapa Kampit	42		1	-				
		37	PKM Renggiang	29		19	-				
		38	PUSKESMAS MANGGAR	59		50	-				
		39	RSUD Kab.Belitung Timur	1							
	KOTA PANGKAL PINANG	40	PUSKESMAS AIR ITAM	68	4	31	1	-	-	1	1
		41	PUSKESMAS GERUNGGANG	251	2	70	-	-	-	-	-

Prov	Kab/Kota	No	Layanan	Σ Tes	Σ HIV+	IBU HAMIL		Pasien IMS		Pasien TB	
						Σ Tes	Σ HIV+	Σ Tes	Σ HIV+	Σ Tes	Σ HIV+
		42	PUSKESMAS GIRIMAYA	19	1	15	-	-	-	2	1
		43	PUSKESMAS KACANG PEDANG	77	1	24	-	2	-	5	-
		44	PUSKESMAS MELINTANG	171		76	-	9	-	10	-
		45	PUSKESMAS PANGKAL BALAM	27	2	10	-	-	-	4	-
		46	PUSKESMAS PASIR PUTIH	81	2	43	-	-	-	4	-
		47	PUSKESMAS SELINDUNG	84	1			-	-	-	-
		48	PUSKESMAS TAMAN SARI	30		18	-	-	-	1	-
		49	RS Bakti Wara kota	9	1	1	-	-	-	-	-
		50	RSUD Depati Hamzah	32	7	1	-	-	-	-	-
Bali	BADUNG	51	Klinik Bali Medika	254	24			-	-	-	-
		52	Lapas Kelas II A Kerobokan	82	2			-	-	-	-
		53	PUSKESMAS ABIANSEMAL I	156	1	116	-	-	-	1	-
		54	PUSKESMAS ABIANSEMAL II	78	1	55	-	-	-	-	-
		55	PUSKESMAS ABIANSEMAL III	62	1	58	-	-	-	-	-
		56	PUSKESMAS ABIANSEMAL IV	35		35	-	-	-	-	-
		57	PUSKESMAS KUTA I	428	9	359	2	-	-	18	-
		58	PUSKESMAS KUTA II	262	11	23	-	2	-	1	-
		59	PUSKESMAS KUTA UTARA	401	6	375	2	-	-	12	2
		60	PUSKESMAS KUTA SELATAN	344	4	276	-	-	-	11	2
		61	PUSKESMAS MENGWI I	240	1	174	-	-	-	3	-
		62	PUSKESMAS MENGWI II	100	1	97	1	-	-	-	-
		63	PUSKESMAS MENGWI III	141	3	130	-	-	-	3	-
		64	PUSKESMAS PETANG I	38		36	-	-	-	-	-
		65	PUSKESMAS PETANG II	198		17	-	-	-	-	-
		66	RSUD Badung	225	22	55	-	5	-	27	5
	BANGLI	67	PUSKESMAS KINTAMANI I	54		54	-	-	-	-	-

Prov	Kab/Kota	No	Layanan	Σ Tes	Σ HIV+	IBU HAMIL		Pasien IMS		Pasien TB	
						Σ Tes	Σ HIV+	Σ Tes	Σ HIV+	Σ Tes	Σ HIV+
		68	PUSKESMAS KINTAMANI II	70		67	-	-	-	-	-
		69	PUSKESMAS KINTAMANI V	33	2	28	-	-	-	-	-
		70	PUSKESMAS KINTAMANI VI	2	1			-	-	-	-
		71	PUSKESMAS SUSUT I	71		66	-	-	-	1	-
		72	PUSKESMAS SUSUT II	43		38	-	-	-	1	-
		73	PUSKESMAS TEMBUKU I	61		39	-	-	-	-	-
		74	PUSKESMAS TEMBUKU II	52		48	-	-	-	-	-
		75	RSU Bangli	18	6			-	-	-	-
	BULELENG	76	PUSKESMAS BANJAR I	229	6	148	-	-	-	17	1
		77	PUSKESMAS BANJAR II	8		8	-	-	-	-	-
		78	PUSKESMAS BULELENG I	355	14	169	-	1	-	5	-
		79	PUSKESMAS BULELENG II	40		38	-	-	-	3	-
		80	PUSKESMAS BULELENG III	78	5	45	1	-	-	5	1
		81	PUSKESMAS BUSUNGBIU I	73	1	71	1	-	-	-	-
		82	PUSKESMAS GEROGAK II	202		166	-	7	-	5	-
		83	PUSKESMAS KUBUTAMBAHAN I	91	4	87	1	-	-	-	-
		84	PUSKESMAS KUBUTAMBAHAN II	154	2	129	1	-	-	5	-
		85	PUSKESMAS SAWAN I	371	7	307	1	1	-	12	-
		86	PUSKESMAS SERIRIT I	50	3	43	-	1	-	-	-
		87	PUSKESMAS SERIRIT II	130	4	118	1	-	-	-	-
		88	PUSKESMAS SERIRIT III	49		36	-	-	-	-	-
		89	PUSKESMAS SUKASADA I	133		133	25	-	-	-	-
		90	PUSKESMAS SUKASADA II	97		85	-	-	-	-	-
		91	PUSKESMAS TEJAKULA I	121	4	113	1	-	-	4	-
		92	PUSKESMAS TEJAKULA II	84		71	-	-	-	3	-
		93	RSU Singaraja	231	35	77	-	-	-	-	-

Prov	Kab/Kota	No	Layanan	Σ Tes	Σ HIV+	IBU HAMIL		Pasien IMS		Pasien TB	
						Σ Tes	Σ HIV+	Σ Tes	Σ HIV+	Σ Tes	Σ HIV+
	GIANYAR	94	PUSKESMAS BLAHBATUH I	99	3	85	-	-	-	1	-
		95	PUSKESMAS BLAHBATUH II	38	1	38	1	-	-	-	-
		96	PUSKESMAS GIANYAR I	181	1	173	-	-	-	1	-
		97	PUSKESMAS GIANYAR II	68	1	67	-	-	-	-	-
		98	PUSKESMAS PAYANGAN	93		83	-	-	-	5	-
		99	PUSKESMAS SUKAWATI I	131		131	-	-	-	-	-
		100	PUSKESMAS SUKAWATI II	74	1	69	-	-	-	4	-
		101	PUSKESMAS TAMPAKSIRING I	66		66	-	-	-	-	-
		102	PUSKESMAS TAMPAKSIRING II	73		73	-	-	-	-	-
		103	PUSKESMAS TEGALALANG I	66		20	-	-	-	2	-
		104	PUSKESMAS TEGALALANG II	53		53	-	-	-	-	-
		105	PUSKESMAS UBUD I	101	1	100	-	-	-	-	-
		106	PUSKESMAS UBUD II	497	53	92	-	-	-	1	-
		107	RS Ganesha	54	5	35	-	-	-	1	-
		108	RSU Sanjiwani Gianyar	185	17	117	3	-	-	-	-
	JEMBRANA	109	PUSKESMAS GILIMANUK	35		33	-	-	-	2	-
		110	PUSKESMAS I JEMBRANA	169	2	153	-	-	-	6	-
		111	PUSKESMAS II JEMBRANA	30		27	-	-	-	1	-
		112	PUSKESMAS II MENDOYO	59		55	-	-	-	1	-
		113	Puskesmas II Negara	212	1	193	-	-	-	9	1
		114	PUSKESMAS II PEKUTATAN	16		11	-	-	-	-	-
		115	PUSKESMAS KALIAKAH	186	6	159	2	-	-	5	-
		116	PUSKESMAS MELAYA	165	4	146	-	1	-	2	-
		117	PUSKESMAS MENDOYO	102	2	99	-	-	-	-	-
		118	PUSKESMAS PEKUTATAN	81	2	73	-	-	-	3	-
		119	RS BUNDA	23	2	18	1	-	-	-	-

Prov	Kab/Kota	No	Layanan	Σ Tes	Σ HIV+	IBU HAMIL		Pasien IMS		Pasien TB	
						Σ Tes	Σ HIV+	Σ Tes	Σ HIV+	Σ Tes	Σ HIV+
		120	RSB Kertayasa	13	1	6	-	-	-	1	1
		121	RSU Negara	72	7	34	1	1	-	3	1
		122	Rutan Klas II B Negara	7	1			-	-	-	-
	KARANG ASEM	123	PUSKESMAS ABANG I	66		66	-	-	-	-	-
		124	PUSKESMAS ABANG II	50		48	-	-	-	2	-
		125	PUSKESMAS BEBANDEM	94		94	-	-	-	-	-
		126	PUSKESMAS KARANGASEM I	140		135	-	-	-	2	-
		127	PUSKESMAS KARANGASEM II	46		46	-	-	-	-	-
		128	PUSKESMAS KUBU I	83	2	80	-	-	-	-	-
		129	PUSKESMAS KUBU II	65		64	-	-	-	-	-
		130	PUSKESMAS MANGGIS I	80		80	-	-	-	-	-
		131	PUSKESMAS MANGGIS II	28		27	-	-	-	1	-
		132	PUSKESMAS RENDANG	86		51	-	-	-	4	-
		133	PUSKESMAS SELAT	67		67	-	-	-	-	-
		134	PUSKESMAS SIDEMEN	100	1	94	1	-	-	1	-
		135	RSU Balimed Karangasem	26		26	-	-	-	-	-
		136	RSUD Kab.Karangasem	159	17	75	-	-	-	26	2
	KLUNGKUNG	137	PUSKESMAS KLUNGKUNG I	81	1	58	-	1	-	2	1
	KOTA DENPASAR	138	Kantor KKP Denpasar	320	2			-	-	-	-
		139	Klinik PKBI	159	3	32	-	-	-	-	-
		140	PUSKESMAS DENPASAR BARAT I	304	2	258	1	-	-	12	-
		141	PUSKESMAS DENPASAR BARAT II	860	37	586	-	-	-	8	-
		142	PUSKESMAS DENPASAR SELATAN I	311	3	277	2	-	-	17	-
		143	PUSKESMAS DENPASAR SELATAN II	324	10	96	1	-	-	-	-
		144	PUSKESMAS DENPASAR SELATAN III	265	6	198	1	-	-	4	-
		145	PUSKESMAS DENPASAR SELATAN IV	380	6	301	2	4	-	2	-

Prov	Kab/Kota	No	Layanan	Σ Tes	Σ HIV+	IBU HAMIL		Pasien IMS		Pasien TB	
						Σ Tes	Σ HIV+	Σ Tes	Σ HIV+	Σ Tes	Σ HIV+
		146	PUSKESMAS DENPASAR TIMUR I	346	6	239	-	-	-	1	-
		147	PUSKESMAS DENPASAR TIMUR II	176	1	127	-	-	-	-	-
		148	PUSKESMAS DENPASAR UTARA I	251	4	145	-	-	-	5	-
		149	PUSKESMAS DENPASAR UTARA II	457	8	351	6	-	-	3	-
		150	PUSKESMAS DENPASAR UTARA III	306	4	150	1	-	-	7	-
		151	RS Bali Royal (BROS)	28	1			-	-	-	-
		152	RS Trijata Polda Bali	45		43	-	-	-	1	-
		153	RSU Bhakti Rahayu	4	1			-	-	-	-
		154	RSU Surya Husadha	12	2	2	-	-	-	1	-
		155	RSU Wangaya	402	53	195	2	-	-	69	6
		156	RSUP Sanglah Denpasar	364	59	70	2	-	-	95	23
		157	Rumkit Tk.III Udayana Denpasar	357	16	214	3	-	-	17	-
		158	Yayasan Kerti Praja	935	75	121	2	-	-	-	-
		159	Yayasan Rama Sesana	54	5	1	-	-	-	-	-
	TABANAN	160	PUSKESMAS BATURITI I	77		71	-	-	-	-	-
		161	PUSKESMAS BATURITI II	27		19	-	-	-	-	-
		162	PUSKESMAS KEDIRI I	154	2	148	1	-	-	-	-
		163	PUSKESMAS KEDIRI III	61		61	-	-	-	-	-
		164	PUSKESMAS KERAMBITAN I	41		41	-	-	-	-	-
		165	PUSKESMAS KERAMBITAN II	44	1	41	-	-	-	-	-
		166	PUSKESMAS MARGA I	57		57	-	-	-	-	-
		167	PUSKESMAS MARGA II	30		29	-	-	-	-	-
		168	PUSKESMAS PENEDEL I	59		50	-	-	-	2	-
		169	PUSKESMAS PUPUAN I	31		31	-	-	-	-	-
		170	PUSKESMAS PUPUAN II	16		15	-	-	-	-	-
		171	PUSKESMAS SELEMADEG	81		77	-	-	-	-	-

Prov	Kab/Kota	No	Layanan	Σ Tes	Σ HIV+	IBU HAMIL		Pasien IMS		Pasien TB	
						Σ Tes	Σ HIV+	Σ Tes	Σ HIV+	Σ Tes	Σ HIV+
		172	PUSKESMAS SELEMADEG BARAT	18		18	-	-	-	-	-
		173	PUSKESMAS SELEMADEG TIMUR I	19		19	-	-	-	-	-
		174	PUSKESMAS SELEMADEG TIMUR II	14		14	-	-	-	-	-
		175	PUSKESMAS TABANAN I	49		47	-	-	-	1	-
		176	PUSKESMAS TABANAN II	43		37	-	-	-	1	-
		177	PUSKESMAS TABANAN III	199	1	149	1	-	-	2	-
		178	RSU Tabanan	119	34	9	4	-	-	58	8
Banten	KOTA CILEGON	179	Kantor KKP Banten	542		2	-				
		180	PUSKESMAS CIBEKER	409	1	369	-	6	1	20	-
		181	PUSKESMAS CILEGON	272		196	-	-	-	36	-
		182	PUSKESMAS CITANGKIL	422		193	-	-	-	72	-
		183	PUSKESMAS CIWANDAN	90	2	55	-	-	-	21	-
		184	PUSKESMAS GROGOL	226		186	-	13	-	21	-
		185	PUSKESMAS JOMBANG	123		60	-	-	-	28	-
		186	PUSKESMAS PULO MERAK	342	3	256	1	-	-	33	-
		187	PUSKESMAS PURWAKARTA	315	2	242	-	1	-	38	-
		188	RS Krakatau Steel	154	3	107	1	1	-	31	1
		189	RSIA Kurnia	421		344	-	-	-	-	-
		190	RSU Kota Cilegon	233	9	167	-	-	-	38	3
	KOTA SERANG	191	PUSKESMAS BANJAR AGUNG	6		3	-	1	-	2	-
		192	PUSKESMAS BANTEN GIRANG	64		56	-	-	-	7	-
		193	PUSKESMAS CIPOCOK JAYA	1				-	-	1	-
		194	PUSKESMAS CURUG	21		7	-	3	-	11	-
		195	PUSKESMAS KALODRAN	2		1	-	-	-	-	-
		196	PUSKESMAS KASEMEN	84		50	-	-	-	9	-
		197	PUSKESMAS KILASAH	21		21	-	-	-	-	-

Prov	Kab/Kota	No	Layanan	Σ Tes	Σ HIV+	IBU HAMIL		Pasien IMS		Pasien TB	
						Σ Tes	Σ HIV+	Σ Tes	Σ HIV+	Σ Tes	Σ HIV+
		198	PUSKESMAS RAU	24		18	-	1	-	4	-
		199	PUSKESMAS SERANG KOTA	147	5	49	-	1	-	24	-
		200	PUSKESMAS SINGANDARU	266		20	-	21	-	20	-
		201	PUSKESMAS TAKTAKAN	12				-	-	12	-
		202	PUSKESMAS UNYUR	51		18	-	6	-	27	-
		203	PUSKESMAS WALANTAKA	39	1	25	-	3	-	7	1
		204	RSIA Budiasih	274		269	-	-	-	-	-
	KOTA TANGERANG	205	Lapas Kelas II A Kota Tangerang	95	1			-	-	-	-
		206	Lapas Klas I Tangerang	53							
		207	Lapas Wanita Tangerang	31							
		208	PUSKESMAS BATU CEPER	53	1	42	-	-	-	-	-
		209	PUSKESMAS BENDA	1		12	-	-	-	1	-
		210	PUSKESMAS BUGEL	6		6	-	3	-	-	-
		211	PUSKESMAS CIBODASARI TANGERANG	275	58	28	-	-	-	-	-
		212	PUSKESMAS CILEDUG	108	9	56	-	-	-	-	-
		213	PUSKESMAS CIPADU	137	9	47	-	-	-	20	-
		214	PUSKESMAS CIPONDOH	129	6	85	-	3	-	8	-
		215	PUSKESMAS GEMBOR	67		65	-	-	-	-	-
		216	PUSKESMAS GONDRONG	71	4	22	1	-	-	-	-
		217	PUSKESMAS JATIUWUNG	30		28	-	1	-	-	-
		218	PUSKESMAS KARANG TENGAH	47		31	-	2	-	8	-
		219	PUSKESMAS KARAWACI BARU	76	1	60	-	1	-	-	-
		220	PUSKESMAS LARANGAN UTARA	-							
		221	PUSKESMAS NEGLASARI	68		46	-	5	-	9	-
		222	PUSKESMAS PADURENAN	11		11	-	-	-	-	-
		223	PUSKESMAS PANUNGGANGAN	43	2	29	-	-	-	3	1

Prov	Kab/Kota	No	Layanan	Σ Tes	Σ HIV+	IBU HAMIL		Pasien IMS		Pasien TB	
						Σ Tes	Σ HIV+	Σ Tes	Σ HIV+	Σ Tes	Σ HIV+
		224	PUSKESMAS PERIUK JAYA	22				-	-	-	-
		225	PUSKESMAS PORIS PLAWAD	11				-	-	9	-
		226	PUSKESMAS TAJUR	1	1			-	-	1	1
		227	PUSKESMAS TANAH TINGGI	71	2	52	-	-	-	6	1
		228	RS Usada Insani	62	4			-	-	1	-
		229	RSU Kota Tangerang	5	3			-	-	-	-
	KOTA TANGERANG SELATAN	230	PUSKESMAS BENDA BARU	50		5	-	-	-	-	-
		231	PUSKESMAS BHAKTI JAYA	54	1	4	-	-	-	-	-
		232	PUSKESMAS CIPUTAT	414	28	211	1	-	-	-	-
		233	PUSKESMAS CIPUTAT TIMUR	-							
		234	PUSKESMAS JOMBANG	168	2	96	-	1	-	29	1
		235	PUSKESMAS JURANG MANGGU	5				-	-	-	-
		236	PUSKESMAS KAMPUNG SAWAH	17	4	44	-	3	-	-	-
		237	PUSKESMAS KRANGGAN	61	1	36	-	-	-	-	-
		238	PUSKESMAS PAKUALAM	-							
		239	PUSKESMAS PAMULANG	12		1	-	-	-	-	-
		240	PUSKESMAS PARIGI	116	4	49	-	-	-	3	-
		241	PUSKESMAS PISANGAN	-							
		242	PUSKESMAS PONDOK AREN	3	2			-	-	1	-
		243	PUSKESMAS PONDOK BENDA	1	1			-	-	-	-
		244	PUSKESMAS PONDOK BETUNG	19	1			-	-	-	-
		245	PUSKESMAS PONDOK JAGUNG	-							
		246	PUSKESMAS PONDOK KACANG TIMUR	16	2	24	-	1	-	-	-
		247	PUSKESMAS PONDOK PUCUNG	30		16	-	-	-	-	-
		248	PUSKESMAS PONDOK RANJI	-							
		249	PUSKESMAS RAWA BUNTU	-							

Prov	Kab/Kota	No	Layanan	Σ Tes	Σ HIV+	IBU HAMIL		Pasien IMS		Pasien TB	
						Σ Tes	Σ HIV+	Σ Tes	Σ HIV+	Σ Tes	Σ HIV+
		250	PUSKESMAS RENGAS	105		80	-	-	-	5	-
		251	PUSKESMAS SERPONG I	-							
		252	PUSKESMAS SERPONG II	-							
		253	PUSKESMAS SETU	187	19	36	-	-	-	-	-
		254	PUSKESMAS SITU GINTUNG	87		61	-	1	-	12	-
		255	RSUD Tangerang Selatan	2	1			-	-	-	-
	LEBAK	256	PUSKESMAS BAROS	57		32	-	1	-	5	-
		257	PUSKESMAS CIMARGA	18		13	-	-	-	5	-
		258	PUSKESMAS GUNUNG KENCANA	65	1	53	-	-	-	-	-
		259	PUSKESMAS KARANGANYAR	38		37	-	-	-	12	-
		260	PUSKESMAS MAJA	39		38	-	-	-	1	-
		261	PUSKESMAS RANGKAS BITUNG	40	2	32	-	2	-	4	1
		262	PUSKESMAS SAJIRA	35		35	-	-	-	-	-
		263	PUSKESMAS WARUNGGUNG	10		10	-	-	-	-	-
	PANDEGLANG	264	PUSKESMAS CIKEUSIK	-							
		265	PUSKESMAS KADU HEJO	59		41	-	-	-	8	-
		266	PUSKESMAS LABUAN	1		1	-				
		267	PUSKESMAS PANDEGLANG	-							
	SERANG	268	PUSKESMAS ANYAR	242	1	97	-	-	-	-	-
		269	PUSKESMAS BAROS	108	3	52	-	1	1	4	1
		270	PUSKESMAS BOJONEGARA	33		16	-	3	-	2	-
		271	PUSKESMAS CARENANG	73		23	-	12	-	-	-
		272	PUSKESMAS CIKANDE	124	2	75	-	-	-	11	1
		273	PUSKESMAS CIKEUSAL	111	1	84	-	-	-	19	-
		274	PUSKESMAS CINANGKA	-							
		275	PUSKESMAS CIOMAS	238	6	179	-	5	-	17	1

Prov	Kab/Kota	No	Layanan	Σ Tes	Σ HIV+	IBU HAMIL		Pasien IMS		Pasien TB	
						Σ Tes	Σ HIV+	Σ Tes	Σ HIV+	Σ Tes	Σ HIV+
		276	PUSKESMAS CIRUAS	414	13	309	-	-	-	13	-
		277	PUSKESMAS JAWILAN	-							
		278	PUSKESMAS KIBIN	118	2	76	-	1	-	9	-
		279	PUSKESMAS KOPO	116		99	-	2	-	1	-
		280	PUSKESMAS KRAGILAN	120		143	-	-	-	-	-
		281	PUSKESMAS KRAMAT WATU	276		221	-	-	-	32	-
		282	Puskesmas Lebak Wangi	25		23	-	-	-	-	-
		283	PUSKESMAS PADARINCANG	89	1	62	-	11	1	5	1
		284	PUSKESMAS PAMARAYAN	201		174	-	-	-	-	-
		285	PUSKESMAS PETIR	54		54	-	-	-	-	-
		286	PUSKESMAS PONTANG	30		30	-	2	-	-	-
		287	PUSKESMAS PULO AMPEL	-							
		288	PUSKESMAS TANARA	208	1	187	-	-	-	3	-
		289	PUSKESMAS TIRTAYASA	213		175	-	-	-	1	-
		290	PUSKESMAS TUNJUNG TEJA	90		81	-	-	-	-	-
		291	PUSKESMAS WARINGIN KURUNG	97		83	-	4	-	3	-
		292	RSU Serang	1,300	29	658	-	40	-	22	3
	TANGERANG	293	PUSKESMAS BALARAJA	143	15	37	1	-	-	-	-
		294	PUSKESMAS CIKUPA	103	2	55	-	-	-	-	-
		295	PUSKESMAS CISOKA	-							
		296	PUSKESMAS KEDAUNG BARAT	16	1	8	-	-	-	-	-
		297	PUSKESMAS PAGEDANGAN	41	1	2	-	-	-	-	-
		298	PUSKESMAS PAKU HAJI	144	3	2	-	-	-	-	-
		299	RS Q a d r	58	6	1	-	-	-	7	3
		300	RSU Tangerang	494	10	295	1	-	-	33	3
		301	RSUD Balaraja	7	10			-	-	2	2

Prov	Kab/Kota	No	Layanan	Σ Tes	Σ HIV+	IBU HAMIL		Pasien IMS		Pasien TB	
						Σ Tes	Σ HIV+	Σ Tes	Σ HIV+	Σ Tes	Σ HIV+
Bengkulu	BENGKULU TENGAH	302	PUSKESMAS KEMBANG SERI	24		22	-	-	-	-	-
	BENGKULU UTARA	303	PUSKESMAS PERUMNAS	56		53	-	-	-	-	-
	KOTA BENGKULU	304	PUSKESMAS BERINGIN RAYA	26		20	-	-	-	1	-
		305	PUSKESMAS BETUNGAN	42		39	-	-	-	3	-
		306	PUSKESMAS JALAN GEDANG	5		5	-	-	-	-	-
		307	PUSKESMAS KANDANG	57		18	-	-	-	-	-
		308	PUSKESMAS LINGKAR TIMUR	59		57	-	-	-	2	-
		309	PUSKESMAS PADANG SERAI	35		1	-	4	-	3	-
		310	PUSKESMAS PASAR IKAN	65		58	-	-	-	-	-
		311	PUSKESMAS PENURUNAN	552	2			-	-	-	-
		312	PUSKESMAS RATU AGUNG	7				-	-	3	-
		313	PUSKESMAS SUKA MERINDU	305	1	130	-	-	-	-	-
		314	RSU Dr M Yunus Bengkulu	209	13	45	-	-	-	37	5
	LEBONG	315	PUSKESMAS MUARA AMAN	2				-	-	-	-
	MUKOMUKO	316	PUSKESMAS PENARIK	-							
	REJANG LEBONG	317	PUSKESMAS CURUP	214		118	-	-	-	9	-
		318	PUSKESMAS CURUP TIMUR	39		37	-	-	-	1	-
		319	PUSKESMAS KAMPUNG DELIMA	120		37	-	-	-	4	-
		320	PUSKESMAS PADANG ULAK TANDING	42		36	-	-	-	3	-
		321	PUSKESMAS PERUMNAS	133		97	-	-	-	11	-
		322	PUSKESMAS SAMBIREJO	106		105	-	-	-	1	-
		323	RSU Curup	38	1			-	-	1	-
DIY	BANTUL	324	PUSKESMAS BAMBANG LIPURO	67		62	-	-	-	2	-
		325	PUSKESMAS BANGUNTAPAN II	223	2	167	-	-	-	6	1
		326	PUSKESMAS JETIS I	57		45	-	-	-	-	-
		327	PUSKESMAS SRANDAKAN	72	2	70	-	-	-	-	-

Prov	Kab/Kota	No	Layanan	Σ Tes	Σ HIV+	IBU HAMIL		Pasien IMS		Pasien TB	
						Σ Tes	Σ HIV+	Σ Tes	Σ HIV+	Σ Tes	Σ HIV+
		328	RSP Respira Yogyakarta	43	7			-	-	22	-
		329	RSUD Penembahan Senopati	563	6	452	-	-	-	1	1
	GUNUNG KIDUL	330	PUSKESMAS GEDANGSARI I	2		2	-	-	-	-	-
		331	PUSKESMAS KARANGMOJO II	23		15	-	-	-	2	-
		332	PUSKESMAS NGAWEN I	53		52	-	-	-	-	-
		333	PUSKESMAS NGAWEN II	29	2	22	-	-	-	-	-
		334	PUSKESMAS NGLIPAR I	35		35	-	-	-	-	-
		335	PUSKESMAS NGLIPAR II	28		24	-	-	-	-	-
		336	PUSKESMAS PALIYAN	23		21	-	-	-	1	-
		337	PUSKESMAS PANGGANG II	26		20	-	-	-	-	-
		338	PUSKESMAS PATUK I	9				-	-	-	-
		339	PUSKESMAS PLAYEN I	32		27	-	-	-	1	-
		340	PUSKESMAS PLAYEN II	3		1	-	-	-	-	-
		341	PUSKESMAS PONJONG II	16		13	-	-	-	-	-
		342	PUSKESMAS SAPTOSARI	95		92	-	-	-	1	-
		343	PUSKESMAS SEMANU I	67		40	-	-	-	-	-
		344	PUSKESMAS SEMANU II	41		40	-	-	-	-	-
		345	PUSKESMAS TANJUNG SARI	61		44	-	1	-	1	-
		346	PUSKESMAS TEPUS II	56				-	-	-	-
		347	PUSKESMAS WONOSARI I	91		81	-	-	-	-	-
	KOTA YOGYAKARTA	348	PKBI Yogyakarta	49	4			-	-	-	-
		349	PUSKESMAS DANUREJAN II	31		26	-	-	-	-	-
		350	PUSKESMAS GEDONG TENGEN	241	20	1	1	-	-	3	-
		351	PUSKESMAS GONDO KUSUMAN I	63		56	-	4	-	3	-
		352	PUSKESMAS GONDO KUSUMAN II	31	1	22	-	-	-	-	-
		353	PUSKESMAS GANDOMANAN	27		27	-	-	-	-	-

Prov	Kab/Kota	No	Layanan	Σ Tes	Σ HIV+	IBU HAMIL		Pasien IMS		Pasien TB	
						Σ Tes	Σ HIV+	Σ Tes	Σ HIV+	Σ Tes	Σ HIV+
		354	PUSKESMAS JETIS	119	2	108	-	1	-	4	-
		355	PUSKESMAS KOTA GEDE I	100				-	-	-	-
		356	PUSKESMAS KOTA GEDE II	63		47	-	-	-	3	-
		357	PUSKESMAS KRATON	70		67	-	-	-	-	-
		358	PUSKESMAS MANTRIJERON	92		57	-	-	-	4	-
		359	PUSKESMAS MERGANGSAN	147	4	66	-	5	-	7	-
		360	PUSKESMAS NGAMPILAN	46		44	-	-	-	-	-
		361	PUSKESMAS PAKUALAMAN	40		35	-	2	-	1	-
		362	PUSKESMAS TEGALREJO YOGYAKARTA	299	9	110	-	-	-	2	-
		363	PUSKESMAS UMBUL HARJO I	131	2	92	-	1	-	9	-
		364	PUSKESMAS UMBUL HARJO II	58		54	-	-	-	-	-
		365	PUSKESMAS WIROBRAJAN	86		80	-	2	-	1	-
		366	RS Bethesda Yogyakarta	104	10	2	-	3	-	13	1
		367	RS Muhammadiyah Yogya	113	6	33	1	-	-	2	1
		368	RSU Panti Rapih	190	7	86	-	2	-	19	1
		369	RSU Yogyakarta	238	1	148	-	1	-	8	-
	KULON PROGO	370	PUSKESMAS GALUR II	15		4	-	-	-	-	-
		371	PUSKESMAS GIRIMULYO I	1							
		372	PUSKESMAS KALIBAWANG	62	1	46	-	-	-	1	-
		373	PUSKESMAS SENTOLO II	66		9	-	-	-	-	-
		374	PUSKESMAS TEMON II	26		22	-				
		375	RSUD Nyi Ageng Serang	4	1			-	-	1	-
		376	RSUD Wates	18	2	1	1	-	-	4	-
	SLEMAN	377	Lapas Klas IIb Sleman	25							
		378	PUSKESMAS BERBAH	33		28	-	-	-	-	-
		379	PUSKESMAS CANGKRINGAN	30		29	-	-	-	1	-

Prov	Kab/Kota	No	Layanan	Σ Tes	Σ HIV+	IBU HAMIL		Pasien IMS		Pasien TB	
						Σ Tes	Σ HIV+	Σ Tes	Σ HIV+	Σ Tes	Σ HIV+
		380	PUSKESMAS DEPOK I	144	1	122	-	-	-	3	-
		381	PUSKESMAS DEPOK III	36	10			-	-	-	-
		382	PUSKESMAS GAMPING I	101		61	-	6	-	3	-
		383	PUSKESMAS GAMPING II	118	1	104	1	1	-	6	-
		384	PUSKESMAS GODEAN I	84		80	-	-	-	3	-
		385	PUSKESMAS GODEAN II	35		33	-	-	-	1	-
		386	PUSKESMAS MINGGIR	57		51	-	-	-	3	-
		387	PUSKESMAS MLATI II	90		74	-	2	-	-	-
		388	PUSKESMAS MLATI I	144	5	94	1	1	-	2	-
		389	PUSKESMAS MOYUDAN	52		48	-	-	-	1	-
		390	PUSKESMAS NGAGLIK I	188		170	-	-	-	3	-
		391	PUSKESMAS NGAGLIK II	111	1	92	-	-	-	4	-
		392	PUSKESMAS NGEMPLAK II	40		20	-	-	-	-	-
		393	PUSKESMAS NGEMPLAK I	98		97	-	1	-	-	-
		394	PUSKESMAS PRAMBANAN	122		80	-	4	-	-	-
		395	PUSKESMAS SLEMAN	53		88	-	-	-	-	-
		396	PUSKESMAS TEMPEL I	24		29	-	-	-	-	-
		397	PUSKESMAS TEMPEL II	6		6	-	-	-	-	-
		398	RS Jiwa Ghrasia/Lalijiwa pakem	23	1			-	-	-	-
DKI	JAKARTA BARAT	399	PUSKESMAS KEC. CENGKARENG	2,238	25	1,692	4	35	2	50	1
		400	PUSKESMAS KEC. GROGOL PETAMBURAN	938	6	665	-	33	-	20	-
		401	PUSKESMAS KEC. KALIDERES	1,295	17	1,113	3	-	-	95	2
		402	PUSKESMAS KEC. KEBON JERUK	1,362	15	1,063	3	-	-	49	-
		403	PUSKESMAS KEC. KEMBANGAN	334	2	493	-	4	-	-	-
		404	PUSKESMAS KEC. PALMERAH	1,377	7	735	2	41	-	304	1
		405	PUSKESMAS KEC. TAMAN SARI	1,510	40	310	1	4	-	84	4

Prov	Kab/Kota	No	Layanan	Σ Tes	Σ HIV+	IBU HAMIL		Pasien IMS		Pasien TB	
						Σ Tes	Σ HIV+	Σ Tes	Σ HIV+	Σ Tes	Σ HIV+
		406	PUSKESMAS KEC. TAMBORA	1,282	49	785	6	74	6	3	-
		407	RS Pelni Petamburan	1,005	58	41	1	-	-	-	-
		408	RS Kanker Dharmais	14	12			-	-	-	-
		409	RSAB Harapan Kita	289	1	289	1	-	-	-	-
		410	RSU Kec. Kembangan	116	3	49	1	1	-	4	2
		411	RSUD Cengkareng	285	10			-	-	118	5
		412	RSUK Kalideres	15		15	-	-	-	-	-
		413	RSUK Taman Sari	56	1	34	-	-	-	4	-
	JAKARTA PUSAT	414	Klinik Angsamerah	194	9			-	-	-	-
		415	Lapas Salemba	283	7			-	-	-	-
		416	PUSKESMAS KEC. CEMPAKA PUTIH	173		147	-	-	-	7	-
		417	PUSKESMAS KEC. GAMBIR	269	6	149	-	-	-	9	1
		418	PUSKESMAS KEC. JOHAR BARU	237	5	105	2	-	-	-	-
		419	PUSKESMAS KEC. KEMAYORAN	1,285	16	933	-	126	3	18	-
		420	PUSKESMAS KEC. MENTENG	417	12	257	1	-	-	34	2
		421	PUSKESMAS KEC. SAWAH BESAR	527	8	394	-	123	1	55	2
		422	PUSKESMAS KEC. SENEN	855	50	268	-	92	-	-	-
		423	PUSKESMAS KEC. TANAH ABANG	475	12	161	-	-	-	2	-
		424	RS AL Dr Mintoharjo	499	20	32	1	-	-	9	-
		425	RS PAD Gatot Soebroto	575	26	126	1	1	-	22	7
		426	RS Sint Carolus	2,329	349	232	-	-	-	15	6
		427	RSU Kec. Sawah Besar	43	7	18	1	-	-	2	-
	JAKARTA SELATAN	428	Klinik Yayasan Angsamerah	331	25	1	1	-	-	-	-
		429	PUSKESMAS KEC. CILANDAK	785	11	590	2	-	-	8	-
		430	PUSKESMAS KEC. JAGAKARSA	494	2	427	-	-	-	-	-
		431	PUSKESMAS KEC. KEBAYORAN BARU	560	13	320	2	77	-	42	2

Prov	Kab/Kota	No	Layanan	Σ Tes	Σ HIV+	IBU HAMIL		Pasien IMS		Pasien TB	
						Σ Tes	Σ HIV+	Σ Tes	Σ HIV+	Σ Tes	Σ HIV+
		432	PUSKESMAS KEC. KEBAYORAN LAMA	1,103	4	1,019	2	-	-	-	-
		433	PUSKESMAS KEC. MAMPANG PRAPATAN	647	7	491	-	7	-	-	-
		434	PUSKESMAS KEC. PANCORAN	605	9	291	-	45	-	59	-
		435	PUSKESMAS KEC. PASAR MINGGU	368	5	174	2	-	-	-	-
		436	PUSKESMAS KEC. PESANGGRAHAN	429	7	283	-	-	-	49	-
		437	PUSKESMAS KEC. SETIA BUDI	275	41	264	2	-	-	26	7
		438	PUSKESMAS KEC. TEBET	353	4	187	-	-	-	29	20
		439	RS Kec. Tebet	215	9	1	-	-	-	9	-
		440	RSU Fatmawati	556	50			5	-	11	7
		441	RSU Kec. Mampang Prapatan	7	4			-	-	-	-
		442	RSUD Pasar Minggu	28	12			-	-	7	3
	JAKARTA TIMUR	443	Lapas Klas I Cipinang	154	2			-	-	-	-
		444	Lapas Klas II Cipinang Narkotika	107	8			-	-	15	-
		445	Poliklinik Rutan Cipinang	1,190	23			-	-	-	-
		446	Pro Care Clinic PKBI	342	10	1	-	-	-	-	-
		447	PUSKESMAS KEC. CAKUNG	1,382	5	1,157	-	-	-	29	1
		448	PUSKESMAS KEC. CIPAYUNG	920	2	262	-	1	-	25	1
		449	PUSKESMAS KEC. CIRACAS	681	15	454	-	-	-	1	-
		450	PUSKESMAS KEC. DUREN SAWIT	641	3	584	-	-	-	7	-
		451	PUSKESMAS KEC. JATINEGARA	944	10	672	3	9	-	16	-
		452	PUSKESMAS KEC. KRAMAT JATI	1,140	13	713	1	11	-	22	-
		453	PUSKESMAS KEC. MAKASAR	464	4	326	2	-	-	1	-
		454	PUSKESMAS KEC. MATRAMAN	295	13	157	1	-	-	-	-
		455	PUSKESMAS KEC. PASAR REBO	1,718	46	426	-	-	-	-	-
		456	PUSKESMAS KEC. PULO GADUNG	877	8	653	-	10	-	46	1
		457	RS Esnawan Antariksa	53	5			-	-	-	-

Prov	Kab/Kota	No	Layanan	Σ Tes	Σ HIV+	IBU HAMIL		Pasien IMS		Pasien TB	
						Σ Tes	Σ HIV+	Σ Tes	Σ HIV+	Σ Tes	Σ HIV+
		458	RS FK UKI	7	4			-	-	-	-
		459	RS Kepolisian Pusat	826	79			-	-	-	-
		460	RS Ketergantungan Obat Jakarta	3	1			-	-	-	-
		461	RS Pengayoman	56	11			-	-	-	-
		462	RS Pusat Otak Nasional	28	11			-	-	2	2
		463	RSU Pasar Rebo	571	15			-	-	5	5
		464	RSUP Persahabatan	6	7			-	-	-	-
		465	Rumkit Tk. IV Cijantung	83				-	-	-	-
		466	Rutan Klas II A Pondok Bambu Jakarta Timur	43							
	JAKARTA UTARA	467	Kantor KKP Tanjung Priok	1,421	1			-	-	-	-
		468	Klinik Keluarga TANJUNG PRIUK	319	6	1	-	-	-	-	-
		469	PUSKESMAS KEC. CILINCING	1,865	26	955	6	-	-	-	-
		470	PUSKESMAS KEC. K O J A	1,429	22	984	1	-	-	22	-
		471	PUSKESMAS KEC. KELAPA GADING (PKC BARU)	507	10	259	-	15	1	9	-
		472	PUSKESMAS KEC. PADEMANGAN	372	8	347	2	-	-	-	-
		473	PUSKESMAS KEC. PENJARINGAN	783	20	481	1	-	-	-	-
		474	PUSKESMAS KEC. TANJUNG PRIOK	1,309	31	821	-	1	-	37	1
		475	RSPI Prof.Dr. Sulianti S.	7	5			-	-	-	-
	KEPULAUAN SERIBU	476	PUSKESMAS KEC. KEP. SERIBU UTARA/RB	36	3	25	2	1	-	-	-
		477	PUSKESMAS KEL. PULAU HARAPAN	2		2	-	-	-	-	-
		478	PUSKESMAS KEL. PULAU PANGGANG	-							
Gorontalo	KOTA GORONTALO	479	PUSKESMAS BULADU	31		25	-	-	-	5	-
		480	PUSKESMAS DULALOWO	118		96	-	-	-	1	-
		481	PUSKESMAS DUMBO RAYA	244	12	35	-	2	-	30	-
		482	PUSKESMAS DUNGINGI	63		44	-	-	-	12	-

Prov	Kab/Kota	No	Layanan	Σ Tes	Σ HIV+	IBU HAMIL		Pasien IMS		Pasien TB	
						Σ Tes	Σ HIV+	Σ Tes	Σ HIV+	Σ Tes	Σ HIV+
		483	PUSKESMAS HULONTHALANGI	55		51	-	-	-	4	-
		484	PUSKESMAS LIMBA B	99		50	-	-	-	3	-
		485	PUSKESMAS PILOLODAA	86		39	-	-	-	7	-
		486	PUSKESMAS SIPATANA	176		104	-	1	-	3	-
		487	PUSKESMAS TAMALATE	244	1	192	-	-	-	13	-
Jabar	BANDUNG	488	PUSKESMAS BANJARAN	605	2	127	-	1	-	20	1
		489	PUSKESMAS BOJONGSOANG	48		43	-	-	-	1	-
		490	PUSKESMAS CAMPAKAMULYA	79		49	-	1	-	4	-
		491	PUSKESMAS CICALENGKA	217	1	21	-	15	-	13	-
		492	PUSKESMAS CIKALONG	117		99	-	-	-	13	-
		493	PUSKESMAS CIKARO	-							
		494	PUSKESMAS CILEUNYI	140		67	-	-	-	12	-
		495	PUSKESMAS CIPARAY	71	4			-	-	7	-
		496	PUSKESMAS CIWIDEY	-							
		497	PUSKESMAS GAJAH MEKAR	39				-	-	39	-
		498	PUSKESMAS KATAPANG	353	3	195	1	16	-	23	-
		499	PUSKESMAS KIANGROKE	121	1	53	-	-	-	-	-
		500	PUSKESMAS KOPO	14		4	-	-	-	9	-
		501	PUSKESMAS LINGGAR	6		2	-	-	-	4	-
		502	PUSKESMAS MARGAHAYU SELATAN	11				-	-	-	-
		503	PUSKESMAS NAGRAK	89		41	-	-	-	41	-
		504	PUSKESMAS PACET	153	1	123	-	1	-	9	-
		505	PUSKESMAS PADAMUKTI	106	1	90	-	-	-	16	-
		506	PUSKESMAS PAKUTANDANG	26		13	-	1	-	4	-
		507	PUSKESMAS PANCA	57		56	-	-	-	-	-
		508	PUSKESMAS PANGALENGAN	56	1	49	-	4	-	5	-

Prov	Kab/Kota	No	Layanan	Σ Tes	Σ HIV+	IBU HAMIL		Pasien IMS		Pasien TB	
						Σ Tes	Σ HIV+	Σ Tes	Σ HIV+	Σ Tes	Σ HIV+
		509	PUSKESMAS PASEH	4		1	-	1	-	1	-
		510	PUSKESMAS PASIR JAMBU	377	1	191	-	1	-	14	-
		511	PUSKESMAS RAHAYU	20		1	-	-	-	20	-
		512	PUSKESMAS RANCA EKEK	45	3	5	-	1	-	4	2
		513	PUSKESMAS RANCABALI	67		49	-	-	-	3	-
		514	PUSKESMAS RANCAMANYAR	4		4	-	-	-	-	-
		515	PUSKESMAS RAWABOGO	21		16	-	2	-	1	-
		516	PUSKESMAS SANGKAN HURIP	64		21	-	-	-	4	-
		517	PUSKESMAS SAWAHLEGA	7		4	-	-	-	2	-
		518	PUSKESMAS SOLOKAN JERUK	69		49	-	-	-	12	-
		519	PUSKESMAS SUGIHMUKTI	17		11	-	-	-	1	-
		520	PUSKESMAS SUKAMANA	1				-	-	1	-
		521	PUSKESMAS SUMBERSARI	14		14	-	-	-	-	-
		522	RS Lanud Sulaiman	148				-	-	-	-
		523	RSU A M C	17		16	-	-	-	-	-
		524	RSUD Al Ihsan	9	4			-	-	4	1
		525	RSUD Cicalengka	23	6			-	-	-	-
		526	RSUD Majalaya	1	1			-	-	-	-
	BANDUNG BARAT	527	PUSKESMAS BATUJAJAR	107	1	82	-	-	-	18	-
		528	PUSKESMAS CICANGKANGGIRANG	118		99	-	-	-	3	-
		529	PUSKESMAS CIHAMPELAS	77		68	-	-	-	-	-
		530	PUSKESMAS CIKALONGWETAN	141	1	83	-	-	-	-	-
		531	PUSKESMAS CIKOLE	4		1	-	-	-	-	-
		532	PUSKESMAS CILILIN	44		32	-				
		533	PUSKESMAS CIMAREME	24				1	-	23	-
		534	PUSKESMAS CIPATAT	100	1	31	-	-	-	2	-

Prov	Kab/Kota	No	Layanan	Σ Tes	Σ HIV+	IBU HAMIL		Pasien IMS		Pasien TB	
						Σ Tes	Σ HIV+	Σ Tes	Σ HIV+	Σ Tes	Σ HIV+
		535	PUSKESMAS CIPEUNDEUY	6							
		536	PUSKESMAS CIRATA	31		28	-	-	-	2	-
		537	PUSKESMAS CISARUA	50		21	-	-	-	4	-
		538	PUSKESMAS CITALEM	22		20	-	-	-	-	-
		539	PUSKESMAS CIWARUGA	10		2	-				
		540	PUSKESMAS GUNUNGHALU	20		2	-				
		541	PUSKESMAS JAYAGIRI	25		24	-				
		542	PUSKESMAS JAYAMEKAR	41		41	-	-	-	-	-
		543	PUSKESMAS LEMBANG	72	3	42	-	2	-	4	1
		544	PUSKESMAS MUKAPAYUNG	62		55	-				
		545	PUSKESMAS NGAMPRAH	49		45	-	-	-	1	-
		546	PUSKESMAS PADALARANG	863	4	11	-	2	-	11	-
		547	PUSKESMAS PARONGPONG	26		16	-	-	-	6	-
		548	PUSKESMAS PATARUMAN	98	2	55	-	11	-	20	1
		549	PUSKESMAS RAJAMANDALA	121	3	88	-	-	-	24	1
		550	PUSKESMAS RENDE	64		39	-	7	-	15	-
		551	PUSKESMAS SAGULING	17	1	14	-	-	-	1	-
		552	PUSKESMAS SINDANGKERTA	138		121	-	-	-	-	-
		553	PUSKESMAS SUMURBANDUNG	12		6	-	-	-	4	-
		554	PUSKESMAS TAGOGAPU	4				-	-	3	-
		555	RS Cahya Kawaluyaan	9	3			-	-	-	-
		556	RS Jiwa Provinsi Jawa Barat	14	1			-	-	1	-
		557	RSUD Cililin	201	2	186	1	-	-	-	-
	BEKASI	558	PUSKESMAS BABELAN I	34	4	2	-	-	-	-	-
		559	PUSKESMAS CABANG BUNGIN	11		3	-	-	-	7	-
		560	PUSKESMAS CIBARUSAH	150	1	149	-	-	-	-	-

Prov	Kab/Kota	No	Layanan	Σ Tes	Σ HIV+	IBU HAMIL		Pasien IMS		Pasien TB	
						Σ Tes	Σ HIV+	Σ Tes	Σ HIV+	Σ Tes	Σ HIV+
		561	PUSKESMAS CIBATU	114	8			-	-	-	-
		562	PUSKESMAS CIKARANG	200	22	123	1	-	-	-	-
		563	PUSKESMAS KEDUNG WARINGIN	187	5			-	-	-	-
		564	PUSKESMAS MUARA GEMBONG	17		16	-	-	-	1	-
		565	PUSKESMAS SETU I	306	10			-	-	-	-
		566	PUSKESMAS SIRNAJAYA	29	3	4	-	-	-	10	-
		567	PUSKESMAS TAMBUN	496	38	117	-	-	-	11	-
		568	PUSKESMAS TARUMA JAYA	113	1	44	-	-	-	49	-
	BOGOR	569	PUSKESMAS BOJONG GEDE	81		44	-	1	-	6	-
		570	PUSKESMAS CIAWI	57	5	5	-	-	-	36	-
		571	PUSKESMAS CIGOMBONG	80	1	23	-	1	-	14	-
		572	PUSKESMAS CIJERUK	41		32	-	3	-	4	-
		573	PUSKESMAS CILEUNGI	195	12	28	-	1	-	1	1
		574	PUSKESMAS CIMANDALA	15		5	-	1	-	4	-
		575	PUSKESMAS CIOMAS	624	9	5	-	-	-	20	-
		576	PUSKESMAS CIRIMEKAR	50	1	9	-	-	-	33	-
		577	PUSKESMAS CISARUA	72	2	43	-	2	-	3	-
		578	PUSKESMAS CISEENG	664		463	-	133	-	166	-
		579	PUSKESMAS CITEUREUP	102	5	43	-	-	-	31	-
		580	PUSKESMAS DARMAGA	82	2	68	-	-	-	10	-
		581	PUSKESMAS GUNUNG SINDUR	102		83	-	-	-	6	-
		582	PUSKESMAS JONGGOL	115	3	72	-	3	-	18	1
		583	PUSKESMAS LEUWILIANG	49	1	33	-	-	-	9	-
		584	PUSKESMAS NANGGUNG	-							
		585	PUSKESMAS PARUNG	156		148	-	-	-	4	-
		586	PUSKESMAS RUMPIN	12	1	6	-	2	-	2	1

Prov	Kab/Kota	No	Layanan	Σ Tes	Σ HIV+	IBU HAMIL		Pasien IMS		Pasien TB	
						Σ Tes	Σ HIV+	Σ Tes	Σ HIV+	Σ Tes	Σ HIV+
		587	RSU Ciawi	761	17			36	1	44	6
	CIAMIS	588	PUSKESMAS BANJARSARI	195	3	146	-	-	-	12	-
		589	PUSKESMAS CIAMIS	154		95	-	1	-	26	-
		590	PUSKESMAS CIHAURBEUTI	45		45	-	-	-	-	-
		591	PUSKESMAS CIJEUNGJING	17		17	-				
		592	PUSKESMAS CIMARAGAS	41	1	40	-	-	-	-	-
		593	PUSKESMAS CIPAKU	16		15	-	-	-	-	-
		594	PUSKESMAS CISAGA	48		27	-	1	-	6	-
		595	PUSKESMAS GARDUJAYA	59		35	-	-	-	2	-
		596	PUSKESMAS HANDAPHERANG	9		3	-	-	-	1	-
		597	PUSKESMAS IMBANAGARA	159							
		598	PUSKESMAS KAWALI	43		37	-	-	-	3	-
		599	PUSKESMAS LAKBOK	121		107	-	-	-	5	-
		600	PUSKESMAS MANDALIKA	74		66	-	-	-	5	-
		601	PUSKESMAS PANJALU	63	2	57	-	-	-	-	-
		602	PUSKESMAS PANUMBANGAN	37		37	-	-	-	-	-
		603	PUSKESMAS PAYUNGSARI	19		4	-	-	-	13	-
		604	PUSKESMAS RANCAH	141		98	-	9	-	10	-
		605	PUSKESMAS SINDANGKASIH	71	1	34	-	-	-	8	-
		606	PUSKESMAS SUKAMANTRI	40		20	-	-	-	16	-
		607	RSUD Ciamis	757	2	555	-	-	-	17	2
	CIANJUR	608	BKPM Cianjur	45	1			-	-	45	1
		609	PUSKESMAS CIANJUR KOTA	660	9	417	2	-	-	-	-
		610	PUSKESMAS CIDAUN	-	1			-	-	-	-
		611	PUSKESMAS CIKALONGKULON	17		16	-				
		612	Puskesmas Cipanas	245	4	218	-	-	-	10	-

Prov	Kab/Kota	No	Layanan	Σ Tes	Σ HIV+	IBU HAMIL		Pasien IMS		Pasien TB	
						Σ Tes	Σ HIV+	Σ Tes	Σ HIV+	Σ Tes	Σ HIV+
		613	PUSKESMAS CIPENDAWA	357	2	171	-	-	-	32	-
		614	PUSKESMAS CIRANJANG	134	3	86	-	-	-	11	2
		615	PUSKESMAS MUKA	131	9	43	-	-	-	-	-
		616	PUSKESMAS SUKANAGALIH	109		44	-	-	-	1	-
		617	PUSKESMAS SUKARESMI	49		35	-				
		618	RSU Cianjur	114	12	41	-	1	-	47	6
		619	RSUD Cimacan	205	1	191	-	-	-	-	-
	CIREBON	620	Lapas Khusus Narkotika Gintung Cirebon	29	2			-	-	-	-
		621	PUSKESMAS BABAKAN	197		189	-	-	-	8	-
		622	PUSKESMAS BEBER	96	1	25	1	-	-	-	-
		623	PUSKESMAS CILEDUG	151		106	-	-	-	6	-
		624	PUSKESMAS GEBANG	76		73	-	17	-	1	-
		625	PUSKESMAS KALIWEDI	37		33	-				
		626	PUSKESMAS KEDAWUNG	321	10	146	1	6	-	15	-
		627	PUSKESMAS LOSARI	70		68	-	-	-	-	-
		628	PUSKESMAS MUNDU	28		27	-	-	-	1	-
		629	PUSKESMAS PALIMANAN	3							
		630	PUSKESMAS PANGURAGAN	-							
		631	PUSKESMAS PLERED	140		126	-				
		632	PUSKESMAS PLUMBON	202	1	139	-	-	-	-	-
		633	PUSKESMAS SINDANG LAUT	365	1	302	-	-	-	9	1
		634	PUSKESMAS SUMBER	62		49	-	1	-	6	-
		635	PUSKESMAS SURANENGGALA	37		5	-	-	-	-	-
		636	PUSKESMAS TALUN	134		123	-	-	-	5	-
		637	PUSKESMAS TEGAL GUBUK	-							
		638	PUSKESMAS TERSANA	101		93	-	-	-	6	-

Prov	Kab/Kota	No	Layanan	Σ Tes	Σ HIV+	IBU HAMIL		Pasien IMS		Pasien TB	
						Σ Tes	Σ HIV+	Σ Tes	Σ HIV+	Σ Tes	Σ HIV+
		639	PUSKESMAS WARUROYOM	132	8	43	-	-	-	-	-
		640	RS Pertamina Klayan	52	1	1	-	-	-	-	-
		641	RS Paru Provinsi Jawa Barat	126	13	1	-	-	-	116	8
		642	RS Sumber Waras	3	1			-	-	-	-
		643	RSU Mitra Plumbon	40		1	-	-	-	5	-
		644	RSUD Arjawinangun	158	7	5	-	-	-	-	-
		645	RSUD Waled	-							
	GARUT	646	Klinik Aster PKBI Garut	150	1			-	-	-	-
		647	PUSKESMAS BUNGBULANG	-							
		648	PUSKESMAS CIKAJANG	293		284	-	4	-	-	-
		649	PUSKESMAS CIKELET	32		25	-	1	-	8	-
		650	PUSKESMAS CILAWU	91		91	-				
		651	Puskesmas Cipanas	104		45	-	-	-	-	-
		652	PUSKESMAS CISURUPAN	195		155	-	-	-	-	-
		653	PUSKESMAS GUNTUR	53		52	-	-	-	1	-
		654	PUSKESMAS HAUR PANGGUNG	83		22	-	1	-	21	-
		655	PUSKESMAS KARANGPAWITAN	70		53	-	-	-	5	-
		656	PUSKESMAS LELES	150		140	-	-	-	10	-
		657	PUSKESMAS MEKARUKTI	82		78	-	-	-	4	-
		658	PUSKESMAS PASUNDAN	35		59	-	-	-	-	-
		659	PUSKESMAS PEMEUNGPEUK	157	2	133	-	1	-	2	-
		660	PUSKESMAS SUKA RAME	110	1	74	-	-	-	5	-
		661	PUSKESMAS SUKA SENANG	176		104	-	-	-	9	-
		662	PUSKESMAS SUKAHURIP	58		58	-				
		663	PUSKESMAS SUKAMERANG	164		164	-				
		664	Rumkit Tk IV Guntur Garut	158	14	19	-	3	-	17	3

Prov	Kab/Kota	No	Layanan	Σ Tes	Σ HIV+	IBU HAMIL		Pasien IMS		Pasien TB	
						Σ Tes	Σ HIV+	Σ Tes	Σ HIV+	Σ Tes	Σ HIV+
	INDRAMAYU	665	PUSKESMAS ANJATAN	208	1	146	1	-	-	-	-
		666	PUSKESMAS BALONGAN	54		51	-				
		667	PUSKESMAS BONGAS	109	3	86	-	45	-	-	-
		668	PUSKESMAS JATI BARANG	391	5	199	1	-	-	9	1
		669	PUSKESMAS KANDANG HAUR	323	16	206	-	-	-	6	1
		670	PUSKESMAS KARANG AMPEL	586	3	433	-	168	-	16	-
		671	PUSKESMAS KEDOKAN BUNDER	141		136	-	-	-	3	-
		672	PUSKESMAS KERTA SEMAYA	280		232	-	-	-	3	-
		673	PUSKESMAS KRANGKENG	157		138	-				
		674	PUSKESMAS MARGADADI	69	2	16	-	-	-	10	-
		675	PUSKESMAS PATROL	133	6	20	1	-	-	7	-
		676	PUSKESMAS TRISI	273	2	210	-	-	-	1	-
		677	RSUD Indramayu	285	26			-	-	4	3
		678	Rumkit Bhayangkara Indramayu	68	68			-	-	1	1
	KARAWANG	679	PUSKESMAS CIAMPEL	161	2	135	-	-	-	2	-
		680	PUSKESMAS CIKAMPEK	33	2	22	-	-	-	-	-
		681	PUSKESMAS JATI SARI	17		2	-				
		682	PUSKESMAS KARAWANG	56	16	1	-	-	-	-	-
		683	PUSKESMAS KARAWANG KULON	286	3			-	-	-	-
		684	PUSKESMAS KLARI	20		11	-	-	-	8	-
		685	PUSKESMAS LEMAHABANG	28	6			-	-	12	3
		686	PUSKESMAS LOJI	5		5	-	-	-	-	-
		687	PUSKESMAS NAGASARI	155	19	61	1	-	-	2	-
		688	PUSKESMAS PLAWAD	22		6	-	-	-	11	-
		689	PUSKESMAS RAWAMERTA	147	1	138	-	-	-	5	-
		690	PUSKESMAS RENGASDENGKLOK	118	4	61	1	-	-	3	-

Prov	Kab/Kota	No	Layanan	Σ Tes	Σ HIV+	IBU HAMIL		Pasien IMS		Pasien TB	
						Σ Tes	Σ HIV+	Σ Tes	Σ HIV+	Σ Tes	Σ HIV+
		691	PUSKESMAS SUNGAI BUNTU	100		34	-	-	-	3	-
		692	PUSKESMAS TALAGASARI	211		202	-	-	-	8	-
		693	PUSKESMAS TANJUNGPURA	97		22	-				
		694	PUSKESMAS TELUK JAMBE	56		35	-	-	-	20	-
		695	PUSKESMAS WADAS	32	4	15	-	1	-	7	3
		696	PUSKESMAS WANAKERTA	257	4			-	-	20	-
	KOTA BANDUNG	697	BKPM Bandung	37	5	1	-	-	-	35	3
		698	Kantor KKP Bandung	339							
		699	Klinik Mawar PKBI	581	5			-	-	-	-
		700	Lapas Wanita kelas IIA Bandung	60	1			-	-	-	-
		701	PUSKESMAS BABATAN	67	3	26	-	-	-	3	-
		702	PUSKESMAS CIPADUNG	15		14	-	-	-	-	-
		703	PUSKESMAS UPT ARCAMANIK	121		95	-	1	-	8	-
		704	PUSKESMAS UPT BABAKANSARI	126		99	-	2	-	11	-
		705	PUSKESMAS UPT CARINGIN	62		48	-	-	-	10	-
		706	PUSKESMAS UPT CETARIP	32		31	-	-	-	-	-
		707	PUSKESMAS UPT CIBIRU	153	5	104	-	-	-	-	-
		708	PUSKESMAS UPT CIBUNTU	275	2	157	-	5	-	44	1
		709	PUSKESMAS UPT CIPAMOKOLAN	44		44	-	-	-	-	-
		710	PUSKESMAS UPT CIUMBULEUIT	91		91	-	-	-	-	-
		711	PUSKESMAS UPT GARUDA	146	2	85	-	3	-	14	-
		712	PUSKESMAS UPT GRIYA ANTAPANI	12		6	-	-	-	-	-
		713	PUSKESMAS UPT IBRAHIM ADJIE	259	23	64	-	-	-	-	-
		714	PUSKESMAS UPT KOPO	185		162	-	4	-	12	-
		715	PUSKESMAS UPT MARGAHAYU RAYA	56		48	-	-	-	7	-
		716	PUSKESMAS UPT NEGLASARI	43		33	-	2	-	-	-

Prov	Kab/Kota	No	Layanan	Σ Tes	Σ HIV+	IBU HAMIL		Pasien IMS		Pasien TB	
						Σ Tes	Σ HIV+	Σ Tes	Σ HIV+	Σ Tes	Σ HIV+
		717	PUSKESMAS UPT PADASUKA	189	1	167	-	1	-	9	1
		718	PUSKESMAS UPT PANGHEGAR	58		51	-	2	-	-	-
		719	PUSKESMAS UPT PASIR KALIKI	126	1	96	-	-	-	25	-
		720	PUSKESMAS UPT PASUNDAN	97	9	28	-	-	-	6	-
		721	PUSKESMAS UPT PUTER	61	1	54	-	-	-	-	-
		722	PUSKESMAS UPT SALAM	38		19	-	-	-	1	-
		723	PUSKESMAS UPT SINDANG JAYA	-							
		724	PUSKESMAS UPT TAMBLONG	40	1	27	-	2	-	-	-
		725	PUSKESMAS UPT UJUNG BERUNG INDAH	179	1	104	-	-	-	-	-
		726	RS Pusat AU Dr M Salamun	65	1	34	-	-	-	-	-
		727	RS Advent Bandung	93	18	40	-	-	-	12	4
		728	RS Al-Islam Bandung	127	4	109	-	-	-	1	1
		729	RS Immanuel Bandung	206	20			-	-	116	8
		730	RS Kebonjati	85	4	49	1	-	-	30	-
		731	RS Muhammadiyah Bandung	87	2	39	-	-	-	23	-
		732	RS Paru Dr. H.A. Rotinsulu Bandung	112	14			-	-	104	13
		733	RS Santo Yusup Bandung	74	1	47	-	-	-	15	-
		734	RS St. Borromeus	114	16			-	-	1	-
		735	RSB Astanaanyar	232		212	-	-	-	1	-
		736	RSIA Limijati	205		46	-	-	-	-	-
		737	RSU Dr Hasan Sadikin	431	21	22	2	7	-	30	2
		738	RSUD Kota Bandung/Ujung Berung	185		108	-	-	-	3	-
		739	Rutan Klas I Bandung	66				-	-	-	-
	KOTA BANJAR	740	PUSKESMAS BANJAR I	37		32	-	-	-	4	-
		741	PUSKESMAS BANJAR II	23							
		742	PUSKESMAS BANJAR III	144		38	-				

Prov	Kab/Kota	No	Layanan	Σ Tes	Σ HIV+	IBU HAMIL		Pasien IMS		Pasien TB	
						Σ Tes	Σ HIV+	Σ Tes	Σ HIV+	Σ Tes	Σ HIV+
		743	PUSKESMAS LANGENSARI I	24	2	9	-	-	-	-	-
		744	PUSKESMAS LANGENSARI II	131	2	74	-	-	-	1	1
		745	PUSKESMAS PATARUMAN I	84	1	40	-	-	-	-	-
		746	PUSKESMAS PATARUMAN II	203		9	-	-	-	-	-
		747	PUSKESMAS PATARUMAN III	49	3	39	-	-	-	-	-
		748	PUSKESMAS PURWAHARJA I	33		9	-	8	-	1	-
		749	PUSKESMAS PURWAHARJA II	18		14	-				
	KOTA BEKASI	750	Lapas Kelas II A Bekasi	265	4			-	-	-	-
		751	PUSKESMAS AREN JAYA	19	1	6	-	6	-	2	-
		752	PUSKESMAS BANTAR GEBANG I	74	2	26	-	19	-	-	-
		753	PUSKESMAS BOJONG RAWA LUMBU	356	51	59	-	-	-	33	3
		754	PUSKESMAS JATI ASIH	111		85	-	-	-	7	-
		755	PUSKESMAS JATIMAKMUR	95	5	65	1	-	-	13	-
		756	PUSKESMAS JATIRAHAYU	47		41	-	-	-	-	-
		757	PUSKESMAS JATISAMPURNA	174	2	111	-	-	-	7	1
		758	PUSKESMAS JATIWARNA	38		35	-	-	-	-	-
		759	PUSKESMAS KALIABANG TENGAH	108	13	41	-	-	-	24	1
		760	PUSKESMAS KARANG KITRI	384	12	169	-	-	-	5	-
		761	PUSKESMAS KOTA BARU	232	6	58	-	-	-	2	-
		762	PUSKESMAS MUSTIKA RAYA	170	11	71	-	2	-	32	1
		763	PUSKESMAS PEJUANG	114	2	84	-	-	-	7	-
		764	PUSKESMAS PEKAYON JAYA	97	1	47	-	-	-	28	1
		765	PUSKESMAS PENGASINAN	128	7	39	-	-	-	17	-
		766	PUSKESMAS PONDOK GEDE	42	1	11	-	7	-	10	-
		767	PUSKESMAS RAWA TEMBAGA	204	8	33	-	-	-	3	-
		768	PUSKESMAS SEROJA	129	1	77	-	-	-	45	1

Prov	Kab/Kota	No	Layanan	Σ Tes	Σ HIV+	IBU HAMIL		Pasien IMS		Pasien TB	
						Σ Tes	Σ HIV+	Σ Tes	Σ HIV+	Σ Tes	Σ HIV+
		769	PUSKESMAS TELUK PUCUNG	174	8	94	-	-	-	2	1
		770	RSU Global Awal Bross	2	2			-	-	1	1
		771	RSUD Bekasi	130	34	47	8	-	-	47	-
	KOTA BOGOR	772	Lapas Paledang	62	1			-	-	-	-
		773	PUSKESMAS BELONG	29		18	-	-	-	2	-
		774	PUSKESMAS BOGOR SELATAN	187	1	122	-	-	-	21	-
		775	PUSKESMAS BOGOR TENGAH	117	3	38	-	6	-	3	-
		776	PUSKESMAS BOGOR TIMUR	130	2	59	-	-	-	3	-
		777	PUSKESMAS BOGOR UTARA	262		146	-	6	-	26	-
		778	PUSKESMAS BONDONGAN	177	1	8	-	3	-	15	-
		779	PUSKESMAS CIPAKU	157	3	117	1	72	-	4	-
		780	PUSKESMAS GANG AUT	25		13	-	-	-	4	-
		781	PUSKESMAS GANG KELOR	129	9	69	1	2	2	18	1
		782	PUSKESMAS KAYU MANIS	166		68	-	4	-	7	-
		783	PUSKESMAS KEDUNG BADAK	1,214	6			-	-	11	-
		784	PUSKESMAS LAWANG GINTUNG	73		64	-	-	-	5	-
		785	PUSKESMAS MEKARWANGI	322		172	-	-	-	10	-
		786	PUSKESMAS MERDEKA	83	1	32	-	-	-	9	-
		787	PUSKESMAS PANCASAN	142	6	77	-	-	-	30	-
		788	PUSKESMAS PASIR MULYA	115	12	22	-	2	-	14	-
		789	PUSKESMAS PONDOK RUMPUT	109		77	-	-	-	4	-
		790	PUSKESMAS PULO ARMYN	278	6	198	-	-	-	4	-
		791	PUSKESMAS SEMPLAK	126		105	-	-	-	4	-
		792	PUSKESMAS SEMPUR	131		39	-	-	-	16	-
		793	PUSKESMAS SINDANG BARANG	284	10	234	-	16	-	6	-
		794	PUSKESMAS TANAH SAREAL	178	2	30	-	1	1	1	-

Prov	Kab/Kota	No	Layanan	Σ Tes	Σ HIV+	IBU HAMIL		Pasien IMS		Pasien TB	
						Σ Tes	Σ HIV+	Σ Tes	Σ HIV+	Σ Tes	Σ HIV+
		795	PUSKESMAS TEGAL GUNDIL	185	1	124	-	-	-	1	-
		796	PUSKESMAS WARUNG JAMBU	272	3	156	-	-	-	10	-
		797	RS PMI Bogor	-							
		798	RS Medika Dramaga	123	1	106	-	-	-	5	-
		799	RSIA Hermina Bogor	-							
		800	RSJ Dr. H. Marzoeki Mahdi	166	84	19	2	-	-	5	4
		801	RSUD Kota Bogor	-							
	KOTA CIMAHI	802	PUSKESMAS CIBEKER	64		55	-	-	-	9	-
		803	PUSKESMAS CIBEUREUM	54		49	-	1	-	-	-
		804	PUSKESMAS CIGUGUR TENGAH	55		42	-	-	-	-	-
		805	PUSKESMAS CIMAHI SELATAN	95	1	31	-	1	-	11	1
		806	PUSKESMAS CIMAHI TENGAH	161	3	61	-	-	-	4	-
		807	PUSKESMAS CIMAHI UTARA	159	1	90	-	-	-	-	-
		808	PUSKESMAS CIPAGERAN	286	2	120	-	46	1	12	-
		809	PUSKESMAS CITEUREUP	150	5	30	-	-	-	-	-
		810	PUSKESMAS LEUWIGAJAH	24		24	-	-	-	-	-
		811	PUSKESMAS MELONG TENGAH	69	1	61	-	2	-	5	1
		812	PUSKESMAS PADA SUKA	59		46	-	-	-	1	-
		813	PUSKESMAS PASIRKALIKI	45	1	40	-	1	1	3	-
		814	RS Mitra Anugrah Lestari	12	1	1	-	-	-	10	-
		815	RSU Cibabat	45	5	2	-	-	-	23	2
		816	Rumkit Tk. II Dustira Cimahi	22	10			-	-	2	1
	KOTA CIREBON	817	PUSKESMAS ASTANAGARIB	6		4	-	-	-	-	-
		818	PUSKESMAS CANGKOL	48		47	-	-	-	1	-
		819	PUSKESMAS DRAJAT	1		1	-	-	-	-	-
		820	PUSKESMAS GUNUNG SARI	547	20	163	-	-	-	2	-

Prov	Kab/Kota	No	Layanan	Σ Tes	Σ HIV+	IBU HAMIL		Pasien IMS		Pasien TB	
						Σ Tes	Σ HIV+	Σ Tes	Σ HIV+	Σ Tes	Σ HIV+
		821	PUSKESMAS JAGASATRU	138		48	-	1	-	1	-
		822	PUSKESMAS KALIJAGA PERMAI	61		61	-	-	-	-	-
		823	PUSKESMAS KALITANJUNG	76		74	-	1	-	1	-
		824	PUSKESMAS KEJAKSAN	89	2	69	-	-	-	2	-
		825	PUSKESMAS KESUNENAN	490	8	125	-	-	-	6	-
		826	PUSKESMAS LARANGAN	232		36	-	3	-	12	-
		827	PUSKESMAS PAMITRAN	24		24	-	-	-	-	-
		828	PUSKESMAS PEGAMBIRAN	26		25	-	-	-	-	-
		829	PUSKESMAS SITOPENG	1				-	-	-	-
		830	PUSKESMAS SUNYARAGI	19		17	-	-	-	1	-
	KOTA DEPOK	831	PUSKESMAS ABADIJAYA	57	8			-	-	-	-
		832	PUSKESMAS BEJI	76	6	46	-	-	-	16	-
		833	PUSKESMAS BHAKTIJAYA	89	10	17	-	-	-	2	-
		834	PUSKESMAS BOJONGSARI	192		150	-	1	-	6	-
		835	PUSKESMAS CILODONG	97	4	33	-	-	-	-	-
		836	PUSKESMAS CIMANGGIS	533	7	414	2	-	-	28	1
		837	PUSKESMAS CINERE	141	6	114	-	-	-	1	-
		838	PUSKESMAS CIPAYUNG	146	4	104	-	-	-	1	-
		839	PUSKESMAS KEDAUNG	108	6	22	-	-	-	3	-
		840	PUSKESMAS L I M O	239	7	156	-	2	-	19	-
		841	PUSKESMAS PANCORAN MAS	189	11	74	-	-	-	4	-
		842	PUSKESMAS RANGKAPAN JAYA	47		16	-	1	-	1	-
		843	PUSKESMAS RATU JAYA	138	16	23	-	-	-	16	-
		844	PUSKESMAS SAWANGAN	47	3	33	-	2	-	2	1
		845	PUSKESMAS SUKAMAJU BARU	28		6	-	-	-	-	-
		846	PUSKESMAS SUKMAJAYA	261	11	183	-	1	-	13	-

Prov	Kab/Kota	No	Layanan	Σ Tes	Σ HIV+	IBU HAMIL		Pasien IMS		Pasien TB	
						Σ Tes	Σ HIV+	Σ Tes	Σ HIV+	Σ Tes	Σ HIV+
		847	PUSKESMAS TAPOS	304	1	276	-	-	-	7	1
		848	RS Sentra Medika Cisalak	102	16			-	-	42	1
		849	RSUD Kota Depok	45	8			-	-	8	1
	KOTA SUKABUMI	850	Lapas Sukabumi	59	2			-	-	-	-
		851	PUSKESMAS BAROS	170		168	-	-	-	2	-
		852	PUSKESMAS BENTENG	233	4	145	-	1	-	14	-
		853	PUSKESMAS CIBEUREM HILIR	53		49	-	1	-	3	-
		854	PUSKESMAS CIKUNDUL	74		53	-	-	-	1	-
		855	PUSKESMAS CIPELANG	109		77	-	-	-	-	-
		856	PUSKESMAS GEDONG PANJANG	85		68	-	-	-	-	-
		857	PUSKESMAS KARANG TENGAH	20		13	-	-	-	7	-
		858	PUSKESMAS LEMBURSITU	157		64	-	-	-	2	-
		859	PUSKESMAS LIMUS NUNGGAL	72		72	-	-	-	-	-
		860	PUSKESMAS NANGGELENG	26		16	-	3	-	-	-
		861	PUSKESMAS PABUARAN	110		71	-	-	-	1	-
		862	PUSKESMAS SELABATU	145	2	127	1	-	-	3	-
		863	PUSKESMAS SUKABUMI	257		188	-	1	-	5	-
		864	PUSKESMAS SUKAKARYA	65		40	-	-	-	18	-
		865	PUSKESMAS TIPAR	16	1			-	-	1	-
		866	RS Assyifa Sukabumi	107		27	-	-	-	1	-
		867	RSUD R Syamsudin SH	897	26	511	1	-	-	5	1
	KOTA TASIKMALAYA	868	PUSKESMAS BANTAR	47		42	-	-	-	2	-
		869	PUSKESMAS BUNGURSARI	37		36	-	-	-	-	-
		870	PUSKESMAS CIBEUREUM	61		60	-	-	-	-	-
		871	PUSKESMAS CIGEUREUNG	49	1	37	-	-	-	11	1
		872	PUSKESMAS CIHIDEUNG	17							

Prov	Kab/Kota	No	Layanan	Σ Tes	Σ HIV+	IBU HAMIL		Pasien IMS		Pasien TB	
						Σ Tes	Σ HIV+	Σ Tes	Σ HIV+	Σ Tes	Σ HIV+
		873	PUSKESMAS CILEMBANG	89		63	-	9	-	9	-
		874	PUSKESMAS CIPEDES	190	3	99	-	6	-	20	-
		875	PUSKESMAS INDIHIANG	162		143	-	1	-	17	-
		876	PUSKESMAS KAHURIPAN	42	2	40	-	-	-	-	-
		877	PUSKESMAS KAWALU	115		104	-	7	-	3	-
		878	PUSKESMAS LEUWILIANG	169		157	-	5	-	3	-
		879	PUSKESMAS MANGKUBUMI	37		37	-	-	-	-	-
		880	PUSKESMAS PANGLAYUNGAN	61		43	-	-	-	8	-
		881	PUSKESMAS PARAKANYASAG	5		5	-	-	-	-	-
		882	PUSKESMAS PURBARATU	142	1	92	1	-	-	42	-
		883	PUSKESMAS SAMBONGPARI	103		72	-	3	-	5	-
		884	PUSKESMAS SUKALAKSANA	46		38	-	1	-	7	-
		885	PUSKESMAS TAMANSARI	105	1	2	-	-	-	-	-
		886	RS Tasik Medika Citratama (TMC)	39	2	25	-	-	-	4	2
		887	RSUD Kota Tasikmalaya (RSUD Dr. Soekardjo)	29	13	2	2	-	-	7	3
	KUNINGAN	888	PUSKESMAS CIAWIGEBANG	197	1	119	-	-	-	5	1
		889	PUSKESMAS CIBINGBIN	31		28	-	-	-	3	-
		890	PUSKESMAS CIDAHU	185	3	148	-	-	-	11	1
		891	PUSKESMAS CILIMUS	216	2	176	1	-	-	-	-
		892	PUSKESMAS GARAWANGI	408	1	383	-	-	-	13	-
		893	PUSKESMAS KUNINGAN	858	9	569	-	-	-	24	2
		894	PUSKESMAS LURAGUNG	252	2	183	-	1	-	20	-
		895	PUSKESMAS MANDIRANCAN	132	1	128	1	-	-	2	-
		896	PUSKESMAS NUSAHERANG	38		34	-	-	-	3	-
		897	PUSKESMAS SELAJAMBE	102	2	92	-	-	-	1	1
		898	PUSKESMAS SUKA MULYA	194		157	-	-	-	17	-

Prov	Kab/Kota	No	Layanan	Σ Tes	Σ HIV+	IBU HAMIL		Pasien IMS		Pasien TB	
						Σ Tes	Σ HIV+	Σ Tes	Σ HIV+	Σ Tes	Σ HIV+
		899	RS Kuningan Medical Center	153	1	79	-	-	-	74	1
		900	RSU El-Syifa	68	4			-	-	32	3
		901	RSUD Kuningan	666	18	588	-	-	-	20	-
	MAJALENGKA	902	PUSKESMAS BALIDA	36	1	15	-	-	-	21	1
		903	PUSKESMAS CIGASONG	139	3	74	-	-	-	17	-
		904	PUSKESMAS CINGAMBUL	180		152	-	-	-	28	-
		905	PUSKESMAS JATITUJUH	-							
		906	PUSKESMAS JATIWANGI	-							
		907	PUSKESMAS KADIPATEN	248	4	90	-	-	-	10	-
		908	PUSKESMAS KASOKANDEL	40		33	-	-	-	7	-
		909	PUSKESMAS LEUWIMUNDING	257	3	255	1	-	-	-	-
		910	PUSKESMAS LIGUNG	212	3	184	-	-	-	14	-
		911	PUSKESMAS MAJA	420		139	-	-	-	-	-
		912	PUSKESMAS MUNJUL	40		27	-	-	-	10	-
		913	PUSKESMAS PANONGAN	40		35	-	-	-	3	-
		914	PUSKESMAS RAJAGALUH	28		14	-	3	-	4	-
		915	PUSKESMAS SINDANGWANGI	46		23	-	-	-	-	-
		916	PUSKESMAS SUKAHAJI	53		43	-	-	-	2	-
		917	PUSKESMAS SUMBERJAYA	-							
		918	RSUD Majalengka	43	3	1	-	-	-	15	-
	PURWAKARTA	919	PUSKESMAS CAMPAKA	20	3	8	-	-	-	-	-
		920	PUSKESMAS JATILUHUR	102	1	6	-	2	-	8	-
		921	PUSKESMAS PONDOKSALAM	54		42	-	-	-	8	-
		922	PUSKESMAS PURWAKARTA	46		18	-	-	-	-	-
		923	PUSKESMAS WANAYASA	42		34	-	-	-	-	-
	SUBANG	924	PUSKESMAS BATANGSARI	18		18	-	-	-	-	-

Prov	Kab/Kota	No	Layanan	Σ Tes	Σ HIV+	IBU HAMIL		Pasien IMS		Pasien TB	
						Σ Tes	Σ HIV+	Σ Tes	Σ HIV+	Σ Tes	Σ HIV+
		925	PUSKESMAS BINONG	98	2	97	1	-	-	1	1
		926	PUSKESMAS CIASEM	37		37	-	-	-	-	-
		927	PUSKESMAS CIBOGO	206	1	178	-	-	-	10	-
		928	PUSKESMAS CIKALAPA	177	1	156	-	5	-	8	1
		929	PUSKESMAS CIKAUM	46		34	-	-	-	-	-
		930	PUSKESMAS CILAMAYA GIRANG	19	3			-	-	-	-
		931	PUSKESMAS CIPEUNDEUY	52	1	28	-	-	-	10	1
		932	PUSKESMAS CIPUNAGARA	135	3	131	1	-	-	-	-
		933	PUSKESMAS CIRANGKONG	10		10	-	-	-	-	-
		934	PUSKESMAS CISALAK	40	1	11	-	-	-	1	1
		935	PUSKESMAS COMPRENG	78		73	-	-	-	2	-
		936	PUSKESMAS GUNUNGSEMBUNG	106	3	58	-	-	-	4	-
		937	PUSKESMAS JALAN CAGAK	123	1	114	-	-	-	-	-
		938	PUSKESMAS JATIBARU	41	1	36	-	-	-	1	1
		939	PUSKESMAS JATIREJA	114		89	-	-	-	9	-
		940	PUSKESMAS KALIJATI	118	2	116	-	-	-	-	-
		941	PUSKESMAS KARANGANYAR	80	1	56	-	-	-	13	-
		942	PUSKESMAS KASOMALANG	93	1	84	1	2	-	-	-
		943	PUSKESMAS LEGONKULON	49		48	-	-	-	-	-
		944	PUSKESMAS MARIUK	12		12	-				
		945	PUSKESMAS PABUARAN	187	1	171	-	-	-	10	-
		946	PUSKESMAS PAGADEN	94	2	55	-	1	1	10	1
		947	PUSKESMAS PALASARI	158	2	158	2	-	-	-	-
		948	PUSKESMAS PAMANUKAN	180	10	164	-	-	-	-	-
		949	PUSKESMAS PATOKBEUSI	341	20	7	-	-	-	-	-
		950	PUSKESMAS PEGADEN BARAT	72		38	-	-	-	26	-

Prov	Kab/Kota	No	Layanan	Σ Tes	Σ HIV+	IBU HAMIL		Pasien IMS		Pasien TB	
						Σ Tes	Σ HIV+	Σ Tes	Σ HIV+	Σ Tes	Σ HIV+
		951	PUSKESMAS PRINGKASAP	26		14	-	-	-	3	-
		952	PUSKESMAS PURWADADI	193		154	-	-	-	3	-
		953	PUSKESMAS PUSAKA NAGARA	147	5	123	-	1	-	-	-
		954	PUSKESMAS RAWALELE	45	1	44	1	-	-	1	-
		955	PUSKESMAS SAGALA HERANG	12		12	-	-	-	-	-
		956	PUSKESMAS SARANGPANJANG	33		17	-	14	-	2	-
		957	PUSKESMAS SUKARAHAYU	261	5	212	-	-	-	4	-
		958	PUSKESMAS TAMBAK DAHAN	51	1	50	-	-	-	-	-
		959	PUSKESMAS TANJUNGWANGI	188	7	63	-	-	-	5	-
		960	RSUD Subang	89	30	11	-	11	-	39	19
	SUKABUMI	961	PUSKESMAS BUNIWANGI	72	8	5	-	-	-	-	-
		962	PUSKESMAS CICURUG	484	11	392	-	-	-	-	-
		963	PUSKESMAS CIKAKAK	115		113	-				
		964	PUSKESMAS CIKEMBAR	88	1	54	1	2	-	1	-
		965	PUSKESMAS CISAAT	114	4	43	-	1	1	7	-
		966	PUSKESMAS KARAWANG	112		57	-	4	-	2	-
		967	PUSKESMAS KELAPA NUNGGAL	13		13	-	-	-	-	-
		968	PUSKESMAS PURABAYA	9		6	-	-	-	-	-
		969	PUSKESMAS SUKALARANG	172		123	-				
		970	PUSKESMAS SUKARAJA	281	3	140	-	-	-	5	-
		971	RSU "Hermina"	197	1	113	-	-	-	73	1
		972	RSU Sekarwangi	602	19			-	-	152	15
		973	RSUD Jampang Kulon	2		1	-	-	-	-	-
	SUMEDANG	974	PUSKESMAS BUAH DUA	1		1	-				
		975	PUSKESMAS CISITU	121		105	-	1	-	8	-
		976	PUSKESMAS CONGGEANG	116		111	-	2	-	2	-

Prov	Kab/Kota	No	Layanan	Σ Tes	Σ HIV+	IBU HAMIL		Pasien IMS		Pasien TB	
						Σ Tes	Σ HIV+	Σ Tes	Σ HIV+	Σ Tes	Σ HIV+
		977	PUSKESMAS DARMA RAJA	117	1	95	-	6	-	11	-
		978	PUSKESMAS GANEAS	47		36	-	1	-	3	-
		979	PUSKESMAS HAURNGOMBONG	56		47	-	3	-	4	-
		980	PUSKESMAS JATIGEDE	41	1	34	-	-	-	4	1
		981	PUSKESMAS JATINANGOR	93	4	50	1	1	-	6	-
		982	PUSKESMAS JATINUNGGAL	66	1	45	-	-	-	8	-
		983	PUSKESMAS KOTA KALER	30		4	-	-	-	1	-
		984	PUSKESMAS PASEH	80	1	68	38	-	-	12	1
		985	PUSKESMAS SITU	129	7	21	-	-	-	1	-
		986	PUSKESMAS SUKAGALIH	45		27	-	-	-	5	-
		987	PUSKESMAS SUMEDANG SELATAN	36	5			-	-	11	-
		988	PUSKESMAS TANJUNG SARI	177		172	-	-	-	-	-
		989	PUSKESMAS TOMO	120	2	81	-	-	-	14	1
		990	PUSKESMAS UJUNGJAYA	253		201	-	-	-	24	-
		991	PUSKESMAS WADO	232	1	220	-	2	-	4	-
		992	RSUD Sumedang	48	14	8	-	-	-	25	5
	TASIKMALAYA	993	PUSKESMAS CIAWI	209		58	-	9	-	11	-
		994	PUSKESMAS CIKALONG	15		10	-	-	-	1	-
		995	PUSKESMAS CIKATOMAS	-							
		996	PUSKESMAS KARANG NUNGGAL	110	1	10	-	-	-	-	-
		997	PUSKESMAS MANONJAYA	101	1	30	-	-	-	14	-
		998	PUSKESMAS PUSPAHIANG	12	1			-	-	4	1
		999	PUSKESMAS RAJAPOLAH	193		95	-				
		1000	PUSKESMAS SINGAPARNA	196	1	158	-	-	-	33	1
		1001	PUSKESMAS SUKARAME	105	1	27	-	3	-	27	-
		1002	RS SMC Kab.Tasikmalaya	63	3	53	-	-	-	6	3

Prov	Kab/Kota	No	Layanan	Σ Tes	Σ HIV+	IBU HAMIL		Pasien IMS		Pasien TB		
						Σ Tes	Σ HIV+	Σ Tes	Σ HIV+	Σ Tes	Σ HIV+	
Jambi	BUNGO	1003	PUSKESMAS MUARA BUNGO I	13	1	4	-	-	-	-	-	
		1004	PUSKESMAS MUARA BUNGO II	-								
		1005	RSUD H. Hanafi/Muara Bungo	7	3			-	-	-	-	
	KOTA JAMBI	1006	Kantor KKP Jambi	635	1			-	-	1	-	
		1007	PUSKESMAS AUR DURI	25		23	-	-	-	1	-	
		1008	PUSKESMAS KEBON HANDIL	209	3	79	1	-	-	-	-	
		1009	PUSKESMAS KEBON KOPI	54		47	-	-	-	7	-	
		1010	PUSKESMAS KENALI BESAR	115		59	-	-	-	14	-	
		1011	PUSKESMAS KONI	27		22	-	-	-	-	-	
		1012	PUSKESMAS OLAK KEMANG	45		40	-	-	-	1	-	
		1013	PUSKESMAS PAAL MERAH I	21		14	-	-	-	2	-	
		1014	PUSKESMAS PAAL MERAH II	26		26	-	-	-	-	-	
		1015	PUSKESMAS PAAL V	68	1	58	1	4	-	5	-	
		1016	PUSKESMAS PAAL X	62		47	-	4	-	-	-	
		1017	PUSKESMAS PAKUAN BARU	67	2	56	1	-	-	4	-	
		1018	PUSKESMAS PAYO SELINCAH	128		124	-	-	-	4	-	
		1019	PUSKESMAS PUTRI AYU	278	5	177	1	-	-	15	-	
		1020	PUSKESMAS RAWASARI	112	1	108	-	-	-	6	-	
		1021	PUSKESMAS SIMPANG IV SIPIN	177		151	-	2	-	10	-	
		1022	PUSKESMAS SIMPANG KAWAT	195	2	97	-	-	-	8	-	
		1023	PUSKESMAS TAHTUL YAMAN	35		29	-	-	-	2	-	
		1024	PUSKESMAS TALANG BAKUNG	181	1	140	-	10	-	12	-	
		1025	PUSKESMAS TALANG BANJAR	34		27	-	-	-	2	-	
		1026	PUSKESMAS TANJUNG PINANG	139	2	50	-	-	-	-	-	
		1027	RS Asia Medika Jambi	17								
		1028	RS Islam Arafah	1		1			-	-	-	-

Prov	Kab/Kota	No	Layanan	Σ Tes	Σ HIV+	IBU HAMIL		Pasien IMS		Pasien TB	
						Σ Tes	Σ HIV+	Σ Tes	Σ HIV+	Σ Tes	Σ HIV+
		1029	RS Mayang Medical Centre	4	3	1	-	-	-	1	-
		1030	RS Santa Theresia	17	3			-	-	-	-
		1031	RSU Raden Mattaher Jambi	92	18			-	-	3	-
		1032	RSUD H. Abdul Manap Kota Jambi	19	5			-	-	16	4
		1033	Rumkit Bhayangkara Jambi	1				-	-	-	-
		1034	Rumkit Tk IV Dr. Bratanata Unang Jambi	8				-	-	-	-
	TANJUNG JABUNG BARAT	1035	PUSKESMAS KUALA TUNGKAL I	26		5	-	1	-	1	-
		1036	PUSKESMAS MERLUNG	8		7	-	-	-	-	-
		1037	PUSKESMAS SUKOREJO	8		5	-	-	-	-	-
Jateng	BANJARNEGARA	1038	PUSKESMAS MADUKARA I	1				-	-	-	-
		1039	RSU Banjarnegara	32	1	1	-	-	-	10	-
	BANYUMAS	1040	BKMIA Kartini	13		11	9	-	-	-	-
		1041	BKPM Purwokerto	272	7			-	-	270	5
		1042	PUSKESMAS AJIBARANG II	21		16	-	-	-	5	-
		1043	PUSKESMAS BANYUMAS	82		71	-	-	-	-	-
		1044	PUSKESMAS CILONGOK I	427		166	-	-	-	1	-
		1045	PUSKESMAS GUMELAR	50		47	-	-	-	-	-
		1046	PUSKESMAS I BATURRADEN	215	4	75	-	-	-	4	-
		1047	PUSKESMAS II BATURRADEN	153	8	78	-	-	-	-	-
		1048	PUSKESMAS KARANG LEWAS	-							
		1049	PUSKESMAS KEBASEN	110		53	-	-	-	3	-
		1050	PUSKESMAS KEMBARAN I	201		183	-	-	-	1	-
		1051	PUSKESMAS KEMRANJEN I	37		32	-	-	-	-	-
		1052	PUSKESMAS KEMRANJEN II	149		120	-	-	-	3	-
		1053	PUSKESMAS LUMBIR	148		135	-	-	-	-	-
		1054	PUSKESMAS PURWOKERTO SELATAN	152	4	65	-	-	-	1	-

Prov	Kab/Kota	No	Layanan	Σ Tes	Σ HIV+	IBU HAMIL		Pasien IMS		Pasien TB	
						Σ Tes	Σ HIV+	Σ Tes	Σ HIV+	Σ Tes	Σ HIV+
		1055	PUSKESMAS PURWOKERTO TIMUR I	136	1	106	-	-	-	4	-
		1056	PUSKESMAS PURWOKERTO UTARA II	130		110	-	-	-	11	-
		1057	PUSKESMAS RAWALO	172		152	-	-	-	-	-
		1058	PUSKESMAS SOKARAJA I	181	1	154	1	-	-	-	-
		1059	PUSKESMAS SUMBANG I	117	1	38	1	-	-	-	-
		1060	PUSKESMAS SUMBANG II	61		49	-	-	-	-	-
		1061	PUSKESMAS SUMPIUH I	126		102	-	-	-	9	-
		1062	PUSKESMAS WANGON I	315		295	-	-	-	-	-
		1063	PUSKESMAS WANGON II	9				-	-	-	-
		1064	RSU Banyumas	125	16	8	1	2	-	15	3
		1065	RSU Prof Dr M Soekarjo	300	69	20	7	1	-	227	49
		1066	RSU Wiradadi Husada	4				-	-	2	-
		1067	RSUD Ajibarang	11	2			-	-	1	1
	BATANG	1068	PUSKESMAS BANDAR I	269	3	232	-	-	-	7	-
		1069	PUSKESMAS BANDAR II	146	2	80	-	-	-	1	-
		1070	PUSKESMAS BANYUPUTIH	91	3	51	-	-	-	-	-
		1071	PUSKESMAS BATANG I	43		23	-	-	-	1	-
		1072	PUSKESMAS BATANG III	93		85	-	-	-	-	-
		1073	PUSKESMAS BAWANG	148	1	129	-	-	-	1	-
		1074	PUSKESMAS GRINGSING I BATANG	137	1	133	-	1	-	3	-
		1075	PUSKESMAS GRINGSING II	83	1	70	1	-	-	1	-
		1076	PUSKESMAS KANDEMAN	253	2	227	2	-	-	4	-
		1077	PUSKESMAS LIMPUNG	219		214	-	-	-	5	-
		1078	PUSKESMAS PECALUNGAN	163	2	141	1	-	-	9	-
		1079	PUSKESMAS SUBAH	202		180	-	4	-	5	-
		1080	PUSKESMAS TULIS	127	1	82	-	-	-	3	-

Prov	Kab/Kota	No	Layanan	Σ Tes	Σ HIV+	IBU HAMIL		Pasien IMS		Pasien TB	
						Σ Tes	Σ HIV+	Σ Tes	Σ HIV+	Σ Tes	Σ HIV+
		1081	PUSKESMAS WONOTUNGGAL	138		130	-	-	-	8	-
		1082	RS QIM	147	6	4	-	-	-	18	1
		1083	RSU Batang	487	24	348	2	-	-	11	4
	BLORA	1084	PUSKESMAS BLORA	86		75	-	-	-	2	-
		1085	PUSKESMAS BOGOREJO	81		37	-	-	-	-	-
		1086	PUSKESMAS JEPON	87		80	-	-	-	-	-
		1087	PUSKESMAS KEDUNG TUBAN	29				-	-	5	-
		1088	PUSKESMAS KUNDURAN	4		2	-	-	-	1	-
		1089	PUSKESMAS NGAWEN	4	1	2	-	-	-	1	1
		1090	PUSKESMAS RANDUBLATUNG	52		22	-	-	-	-	-
		1091	PUSKESMAS ROWO BUNGKUL	6				-	-	-	-
		1092	PUSKESMAS TUNJUNGAN	12	1	1	-	-	-	5	-
		1093	RSB Reksodiputro	22		3	-	-	-	3	-
		1094	RSU Cepu	419	8	244	-	-	-	6	4
		1095	RSUD Dr. R. Soetijono Blora	208	31	112	-	1	-	21	1
	BOYOLALI	1096	PUSKESMAS AMPEL I	91	2	81	-	-	-	1	-
		1097	PUSKESMAS BANYUDONO I BOYOLALI	116	2	68	-	1	1	3	-
		1098	PUSKESMAS BOYOLALI I	572	6	214	-	-	-	2	1
		1099	PUSKESMAS KARANGGEDE	37		37	-	-	-	-	-
		1100	PUSKESMAS KEMUSU II	80		65	-	-	-	-	-
		1101	PUSKESMAS MUSUK I	63		57	-	-	-	-	-
		1102	PUSKESMAS NGEMPLAK BOYOLALI	337	3	314	-	2	-	2	1
		1103	RSU Pandan Arang Boyolali	68	9	1	1	-	-	27	2
		1104	RSUD Banyudono	150		137	-	-	-	-	-
		1105	RSUD Simo Boyolali	146	3	135	-	-	-	3	1
	BREBES	1106	PUSKESMAS BANJARHARJO	247		235	-	-	-	3	-

Prov	Kab/Kota	No	Layanan	Σ Tes	Σ HIV+	IBU HAMIL		Pasien IMS		Pasien TB	
						Σ Tes	Σ HIV+	Σ Tes	Σ HIV+	Σ Tes	Σ HIV+
		1107	PUSKESMAS BANTARKAWUNG	166		166	-	-	-	-	-
		1108	PUSKESMAS BENTAR	55		41	-	-	-	8	-
		1109	PUSKESMAS BOJONGSARI	79	2	27	-	-	-	-	-
		1110	PUSKESMAS BREBES	274	3	170	-	-	-	45	-
		1111	PUSKESMAS BUMIAYU	386		325	-	-	-	32	-
		1112	PUSKESMAS CIKAKAK	164		150	-	-	-	-	-
		1113	PUSKESMAS JATIBARANG BREBES	256	1	204	-	-	-	-	-
		1114	PUSKESMAS JATIROKEH	64		32	-	-	-	9	-
		1115	PUSKESMAS KALIGANGSA	70		68	-	-	-	2	-
		1116	PUSKESMAS KALIMATI	104		96	-	-	-	4	-
		1117	PUSKESMAS KALIWADAS	212		161	-	-	-	41	-
		1118	PUSKESMAS KECIPIR BREBES	37	2	2	-	1	-	4	1
		1119	PUSKESMAS KERSANA	179		152	-	-	-	8	-
		1120	PUSKESMAS KETANGGUNGAN	63		57	-	-	-	-	-
		1121	PUSKESMAS KLIKIRAN	37		37	-	-	-	-	-
		1122	PUSKESMAS KLUWUT	65		62	-	-	-	-	-
		1123	PUSKESMAS LARANGAN	85		85	-	-	-	-	-
		1124	PUSKESMAS LOSARI	44		25	-	-	-	10	-
		1125	PUSKESMAS LUWUNGGEDE	29		29	-	-	-	-	-
		1126	PUSKESMAS PAGUYANGAN	478		475	-	-	-	2	-
		1127	PUSKESMAS PEMARON	142		124	-	-	-	17	-
		1128	PUSKESMAS SALEM	154	1	151	-	-	-	-	-
		1129	PUSKESMAS SIDAMULYA	148		148	-	-	-	-	-
		1130	PUSKESMAS SIRAMPOG	135	2	117	-	-	-	2	1
		1131	PUSKESMAS SITANGGAL	85		79	-	-	-	1	-
		1132	PUSKESMAS SIWULUH	104		102	-	-	-	1	-

Prov	Kab/Kota	No	Layanan	Σ Tes	Σ HIV+	IBU HAMIL		Pasien IMS		Pasien TB	
						Σ Tes	Σ HIV+	Σ Tes	Σ HIV+	Σ Tes	Σ HIV+
		1133	PUSKESMAS TANJUNG	208		193	-	-	-	1	-
		1134	PUSKESMAS WANASARI	55		21	-	-	-	4	-
		1135	PUSKESMAS WINDUAJI	160		198	-	-	-	9	-
		1136	RSU Brebes	135	31	39	1	-	-	22	4
		1137	RSUD Bumiayu	36	5			-	-	-	-
	CILACAP	1138	Kantor KKP Cilacap	159		2	-				
		1139	PUSKESMAS ADIPALA II	252		95	-	-	-	9	-
		1140	PUSKESMAS BANTARSARI	111		64	-	-	-	2	-
		1141	PUSKESMAS BINANGUN	424	1	184	-	-	-	16	-
		1142	PUSKESMAS CILACAP SEL. I	241		18	-	-	-	-	-
		1143	PUSKESMAS CILACAP SEL. II	228	3	47	1	-	-	-	-
		1144	PUSKESMAS CILACAP TENGAH I	98	1	20	-	1	-	6	-
		1145	PUSKESMAS CILACAP TENGAH II	148	3	35	1	-	-	2	-
		1146	PUSKESMAS CILACAP UTARA I	258		20	-	-	-	2	-
		1147	PUSKESMAS CILACAP UTARA II	85		60	-	-	-	4	-
		1148	PUSKESMAS CIMANGGU I	179		92	-	-	-	-	-
		1149	PUSKESMAS CIMANGGU II	215		111	-	-	-	4	-
		1150	PUSKESMAS CIPARI	401	1	150	-	-	-	11	1
		1151	PUSKESMAS DAYEUEH LUHUR I	28		27	-	-	-	-	-
		1152	PUSKESMAS DAYEUEH LUHUR II	51		46	45	-	-	-	-
		1153	PUSKESMAS GANDRUNG MANGU I	256		251	-	-	-	-	-
		1154	PUSKESMAS GANDRUNG MANGU II	25		23	-	-	-	2	-
		1155	PUSKESMAS JERUK LEGI I	78		60	-	-	-	15	-
		1156	PUSKESMAS JERUK LEGI II	188	5	92	2	-	-	8	1
		1157	PUSKESMAS KARANG PUNCUNG I	229	1	131	-	-	-	-	-
		1158	PUSKESMAS KAWUNGANTEN	344	1	336	-	-	-	2	1

Prov	Kab/Kota	No	Layanan	Σ Tes	Σ HIV+	IBU HAMIL		Pasien IMS		Pasien TB	
						Σ Tes	Σ HIV+	Σ Tes	Σ HIV+	Σ Tes	Σ HIV+
		1159	PUSKESMAS KEDUNG REJA	183		172	-	-	-	-	-
		1160	PUSKESMAS KESUGIHAN I	149		62	-	-	-	-	-
		1161	PUSKESMAS KESUGIHAN II	379	5	139	-	-	-	-	-
		1162	PUSKESMAS KROYA II	390		105	-	-	-	4	-
		1163	PUSKESMAS MAJENANG I	286	3	245	1	-	-	23	-
		1164	PUSKESMAS MAJENANG II	48		40	-	-	-	7	-
		1165	PUSKESMAS MAOS	237		101	-	-	-	-	-
		1166	PUSKESMAS NUSA WUNGU I	94		81	-	-	-	5	-
		1167	PUSKESMAS NUSA WUNGU II	188	2	131	-	-	-	5	1
		1168	PUSKESMAS PATIMUAN	94	1			-	-	-	-
		1169	PUSKESMAS SAMPANG	303		277	-	-	-	2	-
		1170	PUSKESMAS SIDAREJA	298		92	-	-	-	27	-
		1171	RS Pertamina Cilacap	163		9	-	-	-	-	-
		1172	RSU Cilacap	527	20			-	-	20	5
		1173	RSU Majenang	18	4	1	1	-	-	6	-
		1174	UPT PUSKESMAS ADIPALA I CILACAP	239	1	70	-	-	-	6	-
		1175	UPT PUSKESMAS KROYA I CILACAP	200	1	180	-	-	-	8	-
	DEMAK	1176	PUSKESMAS BONANG I	207		143	-	-	-	1	-
		1177	PUSKESMAS BONANG II	138		138	-	-	-	-	-
		1178	PUSKESMAS DEMAK I	56		47	-	-	-	-	-
		1179	PUSKESMAS DEMAK II	90		39	-	-	-	1	-
		1180	PUSKESMAS DEMAK III	71		62	-	-	-	-	-
		1181	PUSKESMAS DEMPET	233		226	-	-	-	-	-
		1182	PUSKESMAS GAJAH I DEMAK	148		139	-	-	-	6	-
		1183	PUSKESMAS GUNTUR II	91		82	-	-	-	1	-
		1184	PUSKESMAS KARANG TENGAH	264	1	244	-	-	-	-	-

Prov	Kab/Kota	No	Layanan	Σ Tes	Σ HIV+	IBU HAMIL		Pasien IMS		Pasien TB	
						Σ Tes	Σ HIV+	Σ Tes	Σ HIV+	Σ Tes	Σ HIV+
		1185	PUSKESMAS KARANGANYAR I	111		86	-	-	-	7	-
		1186	PUSKESMAS KARANGANYAR II	49		49	-				
		1187	PUSKESMAS KARANGAWEN I	153	3	35	-	-	-	1	-
		1188	PUSKESMAS KARANGAWEN II	122		92	-				
		1189	PUSKESMAS KEBONAGUNG	93		88	-	-	-	2	-
		1190	PUSKESMAS MIJEN I	33		33	-	-	-	-	-
		1191	PUSKESMAS MIJEN II	138		134	-	-	-	1	-
		1192	PUSKESMAS MRANGGEN I	87		86	-	-	-	1	-
		1193	PUSKESMAS MRANGGEN II	265	1	237	-	-	-	1	-
		1194	PUSKESMAS SAYUNG I	145		139	-	-	-	1	-
		1195	PUSKESMAS SAYUNG II	150		132	-				
		1196	PUSKESMAS WEDUNG II	56		55	-	-	-	-	-
		1197	PUSKESMAS WONOSALAM I	13		13	-				
		1198	PUSKESMAS WONOSALAM II	206		134	-	-	-	4	-
		1199	RS Islam NU Demak	12	2			-	-	6	1
		1200	RSU Sunan Kalijaga	29	6			-	-	19	5
	GROBOGAN	1201	PUSKESMAS GABUS I	-							
		1202	PUSKESMAS GEYER I	66		52	-	-	-	-	-
		1203	PUSKESMAS GEYER II	1							
		1204	PUSKESMAS GODONG I	151		122	-	1	-	5	-
		1205	PUSKESMAS GODONG II	8		5	-	1	-	-	-
		1206	PUSKESMAS GUBUG I GROBOGAN	262	4	53	-	-	-	2	-
		1207	PUSKESMAS GUBUG II	22		10	-	-	-	-	-
		1208	PUSKESMAS KARANGRAYUNG I	141				-	-	-	-
		1209	PUSKESMAS KRADENAN I	37	2	16	-	7	-	-	-
		1210	PUSKESMAS PENAWANGAN II	23		3	-	-	-	-	-

Prov	Kab/Kota	No	Layanan	Σ Tes	Σ HIV+	IBU HAMIL		Pasien IMS		Pasien TB	
						Σ Tes	Σ HIV+	Σ Tes	Σ HIV+	Σ Tes	Σ HIV+
		1211	PUSKESMAS PULOKULON II	27		25	-	-	-	-	-
		1212	PUSKESMAS PURWODADI II	77		72	-	-	-	-	-
		1213	PUSKESMAS TANGGUNG HARJO	6		5	-				
		1214	PUSKESMAS TAWANG HARJO	-							
		1215	PUSKESMAS TEGOWANU	97		88	-	-	-	-	-
		1216	PUSKESMAS TOROH I GROBOGAN	76	7	60	-	4	-	2	-
		1217	PUSKESMAS TOROH II	221		102	-	-	-	-	-
		1218	PUSKESMAS WIROSARI I	18		14	-	15	-	-	-
		1219	PUSKESMAS WIROSARI II	53		29	-	-	-	1	-
		1220	RSU Dr. R. Soedjati Soemodjardjo	146	12	85	-	-	-	8	3
	JEPARA	1221	PUSKESMAS BANGSRI I	306	5	275	1	-	-	-	-
		1222	PUSKESMAS BANGSRI II	177	2	162	-	-	-	-	-
		1223	PUSKESMAS BATEALIT	50		49	-	-	-	-	-
		1224	PUSKESMAS JEPARA	219		183	-	-	-	3	-
		1225	PUSKESMAS KALINYAMATAN	113	1	101	-	-	-	2	-
		1226	PUSKESMAS KEDUNG I	2		1	-	-	-	-	-
		1227	PUSKESMAS KELING I	31		29	-	-	-	-	-
		1228	PUSKESMAS KEMBANG	301	4	281	1	-	-	5	2
		1229	PUSKESMAS MAYONG II	12		5	-	-	-	-	-
		1230	PUSKESMAS MLONGGO JEPARA	118		77	-	-	-	5	-
		1231	PUSKESMAS PAKIS AJI	282	1	267	-	-	-	-	-
		1232	PUSKESMAS PECANGAAN	41	2	7	-	1	-	7	-
		1233	PUSKESMAS TAHUNAN	4		2	-	1	-	-	-
		1234	RS Islam Jepara	230	8	169	-	-	-	48	4
		1235	RS Kusta Kelet Donorejo	37	2	1	-	-	-	13	1
		1236	RSU R.A. Kartini	1,088	23	717	1	2	-	263	-

Prov	Kab/Kota	No	Layanan	Σ Tes	Σ HIV+	IBU HAMIL		Pasien IMS		Pasien TB	
						Σ Tes	Σ HIV+	Σ Tes	Σ HIV+	Σ Tes	Σ HIV+
	KARANGANYAR	1237	PUSKESMAS COLOMADU I	146		125	-				
		1238	PUSKESMAS COLOMADU II	93		48	-	2	-	2	-
		1239	PUSKESMAS GONDANGREJO	59		53	-				
		1240	PUSKESMAS JATEN I	31		30	-	-	-	-	-
		1241	PUSKESMAS JATEN II	36		31	-	-	-	2	-
		1242	PUSKESMAS JATIPURO	86		80	-	-	-	2	-
		1243	PUSKESMAS JATIYOSO	101		95	-	-	-	3	-
		1244	PUSKESMAS JENAWI	96		79	-	-	-	2	-
		1245	PUSKESMAS JUMANTONO	123		121	-	-	-	2	-
		1246	PUSKESMAS JUMAPOLO KARANGANYAR	123		112	-	-	-	4	-
		1247	PUSKESMAS KARANGANYAR	209		194	-	3	-	-	-
		1248	PUSKESMAS KARANGPANDAN	78		62	-	-	-	3	-
		1249	PUSKESMAS KEBAKRAMAT I KARANGANYAR	166		90	-	1	-	4	-
		1250	PUSKESMAS KEBAKRAMAT II	29		23	-	-	-	2	-
		1251	PUSKESMAS KERJO	184		129	-	-	-	4	-
		1252	PUSKESMAS MATESIH	120		117	1	1	-	2	-
		1253	PUSKESMAS MOJOGEDANG I	227		177	-	-	-	1	-
		1254	PUSKESMAS MOJOGEDANG II	75		64	-				
		1255	PUSKESMAS NGARGOYOSO	53		45	-	-	-	-	-
		1256	PUSKESMAS TASIKMADU	295	4	198	1	-	-	3	-
		1257	PUSKESMAS TAWANGMANGU	63		60	-	-	-	1	-
		1258	RSU Karanganyar	478	16	181	1	-	-	18	1
	KEBUMEN	1259	BP4 Kebumen	129	3			-	-	91	1
		1260	PUSKESMAS ADIMULYO	173		52	-				
		1261	PUSKESMAS ALIAN	259	1	175	-	-	-	2	-

Prov	Kab/Kota	No	Layanan	Σ Tes	Σ HIV+	IBU HAMIL		Pasien IMS		Pasien TB	
						Σ Tes	Σ HIV+	Σ Tes	Σ HIV+	Σ Tes	Σ HIV+
		1262	PUSKESMAS AMBAL I	114		109	-	-	-	-	-
		1263	PUSKESMAS AMBAL II	78		62	-	-	-	3	-
		1264	PUSKESMAS AYAH I	100		98	-	-	-	2	-
		1265	PUSKESMAS AYAH II	81		81	-	-	-	-	-
		1266	PUSKESMAS BONOROWO	126	4	86	1	-	-	1	-
		1267	PUSKESMAS BUAYAN	173		171	-	-	-	1	-
		1268	PUSKESMAS BULUSPESANTREN I	109		99	-	-	-	-	-
		1269	PUSKESMAS BULUSPESANTREN II	116	1	113	1	-	-	-	-
		1270	PUSKESMAS GOMBONG I	-							
		1271	PUSKESMAS GOMBONG II KEBUMEN	210	1	137	-	-	-	3	-
		1272	PUSKESMAS KARANGANYAR	170	1	92	-	-	-	5	-
		1273	PUSKESMAS KARANGGAYAM I	117		114	-	-	-	3	-
		1274	PUSKESMAS KARANGGAYAM II	-							
		1275	PUSKESMAS KARANGSAMBUNG	94		94	-	-	-	-	-
		1276	PUSKESMAS KEBUMEN I	166	3	128	1	-	-	-	-
		1277	PUSKESMAS KEBUMEN II	330	1	273	-	-	-	-	-
		1278	PUSKESMAS KEBUMEN III	-							
		1279	PUSKESMAS KLIRONG I	60		55	-	-	-	-	-
		1280	PUSKESMAS KLIRONG II	38		15	-	-	-	-	-
		1281	PUSKESMAS KUTOWINANGUN	192	1	162	-	-	-	-	-
		1282	PUSKESMAS KUWARASAN	185		153	-	-	-	1	-
		1283	PUSKESMAS MIRIT	138		136	-	-	-	-	-
		1284	PUSKESMAS PADURESO	118		115	-	1	-	1	-
		1285	PUSKESMAS PEJAGOAN	175		111	-	-	-	1	-
		1286	PUSKESMAS PETANAHAHAN	564	1	237	-	1	-	9	-
		1287	PUSKESMAS PONCOWARNO	84		82	-	-	-	1	-

Prov	Kab/Kota	No	Layanan	Σ Tes	Σ HIV+	IBU HAMIL		Pasien IMS		Pasien TB	
						Σ Tes	Σ HIV+	Σ Tes	Σ HIV+	Σ Tes	Σ HIV+
		1288	PUSKESMAS PREMBUN	57		29	-	-	-	-	-
		1289	PUSKESMAS PURING KEBUMEN	376		282	-	1	-	10	-
		1290	PUSKESMAS ROWOKELE	-							
		1291	PUSKESMAS SADANG	24		24	-	-	-	-	-
		1292	PUSKESMAS SEMPOR I	68		61	-	-	-	3	-
		1293	PUSKESMAS SEMPOR II	59		57	-	-	-	-	-
		1294	PUSKESMAS SRUWENG	174	2	148	1	-	-	1	-
		1295	RS PKU Muhammadiyah	42	2			-	-	2	-
		1296	RS Purbowangi	21	1	5	-	-	-	15	-
		1297	RS Palang Biro Gombong	29	10	11	-	-	-	9	7
		1298	RS PKU Muhammadiyah Sruweng	7	2	1	-	-	-	2	1
		1299	RSU Kebumen	823	26	424	3	-	-	4	2
		1300	RSU Purwogondo	13	2			-	-	6	1
	KENDAL	1301	PUSKESMAS BOJA I KENDAL	224		125	-	-	-	2	-
		1302	PUSKESMAS BRANGSONG I	53		53	-	-	-	-	-
		1303	PUSKESMAS CEPIRING	163		153	-	-	-	8	-
		1304	PUSKESMAS GEMUH I	152		78	-	-	-	1	-
		1305	PUSKESMAS KALIWUNGU	60	1			-	-	7	-
		1306	PUSKESMAS KANGKUNG I	91		68	-	-	-	8	-
		1307	PUSKESMAS KANGKUNG II	58		49	-	-	-	-	-
		1308	PUSKESMAS KENDAL I	124		79	-	-	-	6	-
		1309	PUSKESMAS KENDAL II	149		146	-	-	-	2	-
		1310	PUSKESMAS LIMBANGAN	140		97	-	-	-	-	-
		1311	PUSKESMAS NGAMPEL	44		42	-	-	-	-	-
		1312	PUSKESMAS PAGERUYUNG	58		58	-	-	-	-	-
		1313	PUSKESMAS PATEBON I	1		1	-	-	-	-	-

Prov	Kab/Kota	No	Layanan	Σ Tes	Σ HIV+	IBU HAMIL		Pasien IMS		Pasien TB	
						Σ Tes	Σ HIV+	Σ Tes	Σ HIV+	Σ Tes	Σ HIV+
		1314	PUSKESMAS PATEBON II	224		85	-	-	-	2	-
		1315	PUSKESMAS PEGANDON	46		46	-	-	-	-	-
		1316	PUSKESMAS PLANTUNGAN	30		30	-	-	-	-	-
		1317	PUSKESMAS RINGINARUM	174		98	-	-	-	11	-
		1318	PUSKESMAS ROWOSARI I	128		118	-	-	-	9	-
		1319	PUSKESMAS SINGOROJO I	134	1	117	-	-	-	-	-
		1320	PUSKESMAS SUKOREJO I	150	3	50	-	-	-	7	-
		1321	PUSKESMAS WELERI I	133		84	-	-	-	3	-
		1322	PUSKESMAS WELERI II	104		72	-	2	-	-	-
		1323	RS Baitul Hikmah	89	7	62	-	-	-	12	7
		1324	RS Islam Kendal	72	18	10	-	-	-	1	1
		1325	RSIA Darul Istiqomah	44	2	35	-	-	-	-	-
		1326	RSU Dr. H.Soewondo Kendal	182	5	156	1	-	-	4	-
	KLATEN	1327	BKPM Klaten	107	1	2	-	-	-	94	-
		1328	PUSKESMAS BAYAT KLATEN	123		117	-	-	-	-	-
		1329	PUSKESMAS CAWAS I	76		68	-	-	-	7	-
		1330	PUSKESMAS CAWAS II	55		55	-	-	-	-	-
		1331	PUSKESMAS CEPER	-							
		1332	PUSKESMAS DELANGGU KLATEN	143	1	91	-	-	-	-	-
		1333	PUSKESMAS GANTIWARNO	65		65	-	-	-	-	-
		1334	PUSKESMAS JAMBUKULON	72		70	-	-	-	1	-
		1335	PUSKESMAS JATINOM	38		38	-	-	-	-	-
		1336	PUSKESMAS JOGONALAN I	126	1	104	-	2	-	1	-
		1337	PUSKESMAS JOGONALAN II	70		70	-	-	-	-	-
		1338	PUSKESMAS JUWIRING	9		8	-	-	-	-	-
		1339	PUSKESMAS KALIKOTES	162		162	-	-	-	-	-

Prov	Kab/Kota	No	Layanan	Σ Tes	Σ HIV+	IBU HAMIL		Pasien IMS		Pasien TB	
						Σ Tes	Σ HIV+	Σ Tes	Σ HIV+	Σ Tes	Σ HIV+
		1340	PUSKESMAS KARANGANOM	112		112	-	-	-	1	-
		1341	PUSKESMAS KARANGDOWO	91		91	-	-	-	-	-
		1342	PUSKESMAS KARANGNONGKO	104		101	-	-	-	3	-
		1343	PUSKESMAS KAYUMAS	46		46	-	-	-	-	-
		1344	PUSKESMAS KEBONDALEM LOR	72		68	-	-	-	2	-
		1345	PUSKESMAS KEMALANG	82		82	-	-	-	-	-
		1346	PUSKESMAS KLATEN TENGAH	138		103	-	-	-	-	-
		1347	PUSKESMAS KLATEN UTARA	60		58	-	-	-	-	-
		1348	PUSKESMAS MANISRENGGO	85		85	-	-	-	-	-
		1349	PUSKESMAS NGAWEN	3		3	-	-	-	-	-
		1350	PUSKESMAS PEDAN	172		126	-	-	-	-	-
		1351	PUSKESMAS POLANHARJO	61		56	-	-	-	-	-
		1352	PUSKESMAS TRUCUK I	77		77	-	-	-	-	-
		1353	PUSKESMAS TRUCUK II	12		12	-	-	-	-	-
		1354	PUSKESMAS TULUNG	17		17	-	-	-	-	-
		1355	PUSKESMAS WEDI	118		118	-	-	-	-	-
		1356	PUSKESMAS WONOSARI I	62	1	62	1	-	-	-	-
		1357	PUSKESMAS WONOSARI II	90		88	-	1	-	1	-
		1358	RS Islam Klaten	758	8	162	1	-	-	6	1
		1359	RS Jiwa Dr.R.M.Soedjarwadi Klaten	7	1			-	-	-	-
		1360	RSU Dr.Suraji Tirtonegoro Klaten	182	18	88	2	5	-	32	8
	KOTA MAGELANG	1361	BKPM Magelang	153	7	1	-	-	-	31	2
		1362	PUSKESMAS JURANG OMBO	83		80	-	-	-	-	-
		1363	PUSKESMAS MAGELANG SELATAN	151		93	-	-	-	-	-
		1364	PUSKESMAS MAGELANG TENGAH	78		62	-	1	-	-	-
		1365	PUSKESMAS MAGELANG UTARA	71		14	-	3	-	1	-

Prov	Kab/Kota	No	Layanan	Σ Tes	Σ HIV+	IBU HAMIL		Pasien IMS		Pasien TB	
						Σ Tes	Σ HIV+	Σ Tes	Σ HIV+	Σ Tes	Σ HIV+
		1366	RS Harapan	1				-	-	-	-
		1367	RSJ. Prof.Dr. Soerojo Magelang	9		2	-	3	-	1	-
		1368	Rumkit Tk II Dr. Soedjono	145		25	-	-	-	-	-
	KOTA PEKALONGAN	1369	BKPM Kota Pekalongan	67	1			-	-	67	1
		1370	PUSKESMAS BENDAN	70		61	-	-	-	5	-
		1371	PUSKESMAS BUARAN	119		73	-	-	-	4	-
		1372	PUSKESMAS DUKUH	95		84	-	-	-	4	-
		1373	PUSKESMAS JENGGOT	92		81	-	-	-	2	-
		1374	PUSKESMAS KLEGO	57		39	-	-	-	5	-
		1375	PUSKESMAS KRAMATSARI	79		76	-	-	-	3	-
		1376	PUSKESMAS KRAPYAK KIDUL	45		40	-	-	-	2	-
		1377	PUSKESMAS KUSUMA BANGSA	329		83	-	1	-	8	-
		1378	PUSKESMAS MEDONO	20		18	-	-	-	1	-
		1379	PUSKESMAS NOYONTAAN	22		22	-	-	-	-	-
		1380	PUSKESMAS PEKALONGAN SELATAN	180		179	-	-	-	-	-
		1381	PUSKESMAS SOKOREJO	64		59	-	-	-	5	-
		1382	PUSKESMAS TIRTO	107	1	86	1	-	-	4	-
		1383	PUSKESMAS TONDANO	153	1	50	-	2	-	1	-
		1384	RS Budi Rahayu	24	4	13	-	-	-	1	-
		1385	RS Karomah Holistic	-							
		1386	RS Siti Khodijah	201	2	65	-	1	1	2	-
		1387	RSUD Bendan Kota Pekalongan	27	4	8	-	-	-	2	1
	KOTA SALATIGA	1388	BKPM Salatiga	6				-	-	5	-
		1389	PUSKESMAS CEBONGAN	124		66	-	2	-	1	-
		1390	PUSKESMAS KALICACING	114		27	-	-	-	-	-
		1391	PUSKESMAS MANGUNSARI SALATIGA	128		44	-	-	-	-	-

Prov	Kab/Kota	No	Layanan	Σ Tes	Σ HIV+	IBU HAMIL		Pasien IMS		Pasien TB	
						Σ Tes	Σ HIV+	Σ Tes	Σ HIV+	Σ Tes	Σ HIV+
		1392	PUSKESMAS SIDOREJO KIDUL	129		97	-	5	-	2	-
		1393	PUSKESMAS SIDOREJO LOR SALATIGA	449	1	108	1	-	-	-	-
		1394	PUSKESMAS TEGALREJO	193		58	-	3	-	-	-
		1395	RS Paru Dr. Ario Wirawan Salatiga	187	15			-	-	141	13
		1396	RSUD Kota Salatiga	177	3	141	-	10	-	2	-
		1397	Rumkit Tk. IV Salatiga	25	3	1	1	-	-	2	-
	KOTA SEMARANG	1398	Balai Kesehatan Paru Masyarakat Semarang	149	12	1	-	-	-	46	3
		1399	Kantor KKP Semarang	539	1			-	-	-	-
		1400	Klinik Griya ASA PKBI	110	2	13	-	-	-	-	-
		1401	Lapas Kelas I Semarang	31							
		1402	PUSKESMAS BANDARHARJO SEMARANG	239	1	218	1	-	-	10	-
		1403	PUSKESMAS BANGET AYU	191		180	-	-	-	11	-
		1404	PUSKESMAS BULU LOR	63		49	-	19	-	1	-
		1405	PUSKESMAS GAYAM SARI	65		45	-	-	-	-	-
		1406	PUSKESMAS GENUK	189		180	-	-	-	1	-
		1407	PUSKESMAS GUNUNG PATI	299	1	156	-	4	-	6	-
		1408	PUSKESMAS HALMAHERA	345	29	125	-	-	-	-	-
		1409	PUSKESMAS KAGOK	31		31	-	-	-	-	-
		1410	PUSKESMAS KARANG ANYAR	57		50	-	-	-	7	-
		1411	PUSKESMAS KARANG AYU	16		16	-	-	-	-	-
		1412	PUSKESMAS KARANG DORO	157		152	-	-	-	-	-
		1413	PUSKESMAS KARANG MALANG	43		43	-	-	-	-	-
		1414	PUSKESMAS KEDUNG MUNDU	273		264	-	-	-	2	-
		1415	PUSKESMAS MANGKANG	170	2	87	-	-	-	1	1
		1416	PUSKESMAS MIROTO	35		30	-	-	-	2	-

Prov	Kab/Kota	No	Layanan	Σ Tes	Σ HIV+	IBU HAMIL		Pasien IMS		Pasien TB	
						Σ Tes	Σ HIV+	Σ Tes	Σ HIV+	Σ Tes	Σ HIV+
		1417	PUSKESMAS NGALIAN	185		184	-	-	-	-	-
		1418	PUSKESMAS PADANG SARI	56		55	-	-	-	-	-
		1419	PUSKESMAS PANDANARAN	206	3	129	2	3	1	4	-
		1420	PUSKESMAS PEGANDAN	118		92	-	-	-	7	-
		1421	PUSKESMAS PONCOL	173	5	53	-	-	-	1	-
		1422	PUSKESMAS PUNDAKPAYUNG	37		37	-	-	-	-	-
		1423	PUSKESMAS SRONDOL	13		12	-	-	-	-	-
		1424	PUSKESMAS TAMBAK AJI	82		80	-	-	-	1	-
		1425	PUSKESMAS TELOGOSARI KULON	192		184	-	-	-	8	-
		1426	PUSKESMAS TELOGOSARI WETAN	190	1	164	-	-	-	-	-
		1427	RS Bhayangkara Semarang	18							
		1428	RS Sultan Agung Semarang	20	2			-	-	4	2
		1429	RSD Tugurejo Semarang	92	4	44	-	-	-	-	-
		1430	RSU Dr. Kariadi	289	44	8	4	-	-	107	8
		1431	RSU Kodya Semarang	18	8	1	1	1	-	2	1
		1432	RSU Panti Wilasa I	275	6			-	-	21	1
	KOTA SURAKARTA	1433	BKPM Surakarta	198	11	1	-	-	-	198	11
		1434	PMI Kota Surakarta	3	1			-	-	-	-
		1435	PUSKESMAS BANYUANYAR	200	7	91	-	-	-	-	-
		1436	PUSKESMAS GAMBIR SARI	52		52	-	-	-	-	-
		1437	PUSKESMAS GILINGAN	44	3	40	1	1	-	3	1
		1438	PUSKESMAS JAYENGAN	47		47	-	-	-	-	-
		1439	PUSKESMAS KRATONAN SURAKARTA	89		74	-	-	-	-	-
		1440	PUSKESMAS MANAHAN	150		25	-	-	-	-	-
		1441	PUSKESMAS NGORESAN	55		53	-	-	-	-	-
		1442	PUSKESMAS NUSUKAN	110		72	-	-	-	-	-

Prov	Kab/Kota	No	Layanan	Σ Tes	Σ HIV+	IBU HAMIL		Pasien IMS		Pasien TB	
						Σ Tes	Σ HIV+	Σ Tes	Σ HIV+	Σ Tes	Σ HIV+
		1443	PUSKESMAS PAJANG	99		93	-	-	-	-	-
		1444	PUSKESMAS PENUMPING	40		36	-	-	-	3	-
		1445	PUSKESMAS PUCANGSAWIT	74		74	-	-	-	-	-
		1446	PUSKESMAS PURWODININGRATAN	52		38	-	-	-	-	-
		1447	PUSKESMAS PURWOSARI	79		37	-	-	-	-	-
		1448	PUSKESMAS SANGKRAH	192		218	-	-	-	1	-
		1449	PUSKESMAS SETABELAN	504	2	34	-	-	-	-	-
		1450	PUSKESMAS SIBELA	113		113	-	-	-	-	-
		1451	RS Dr.Oen	250	12	131	-	1	-	6	2
		1452	RSU Dr. Moewardi Surakarta	903	66	355	3	-	-	119	23
		1453	RSU Kasih Ibu	10	8			-	-	-	-
		1454	RSU Panti Waluyo	59	2	11	-	-	-	31	1
		1455	RSUD Kota Surakarta	383	4	317	-	2	1	1	1
		1456	UPTD PUSKESMAS GAJAHAN SURAKARTA	109		73	-	-	-	4	-
	KOTA TEGAL	1457	BP4 (Balai Pengobatan Penyakit Paru) Kota Tegal	316	3			-	-	316	3
		1458	PKM Debong Lor	142		76	-	-	-	1	-
		1459	PUSKESMAS BANDUNG	268		83	-				
		1460	PUSKESMAS MARGADANA	216		134	-	-	-	-	-
		1461	Puskesmas Slerok	136		106	-	-	-	-	-
		1462	PUSKESMAS TEGAL BARAT	220		78	-	13	-	-	-
		1463	PUSKESMAS TEGAL TIMUR	284		145	-	-	-	-	-
	KUDUS	1464	PUSKESMAS GRIBIG	35		14	-	-	-	4	-
		1465	PUSKESMAS JEKULO	21	1	12	-	-	-	-	-
		1466	PUSKESMAS REJOSARI	121		88	-	-	-	2	-
		1467	PUSKESMAS RENDENG	-							

Prov	Kab/Kota	No	Layanan	Σ Tes	Σ HIV+	IBU HAMIL		Pasien IMS		Pasien TB	
						Σ Tes	Σ HIV+	Σ Tes	Σ HIV+	Σ Tes	Σ HIV+
		1468	PUSKESMAS UNDAAN	75		56	-				
		1469	RS Mardi Rahayu	10	8			-	-	1	1
	MAGELANG	1470	PUSKESMAS BANDONGAN	140	3	106	-	-	-	1	-
		1471	PUSKESMAS BOROBUDUR	54		49	-	-	-	-	-
		1472	PUSKESMAS CANDIMULYO	18		13	-	-	-	1	-
		1473	PUSKESMAS DUKUN	-							
		1474	PUSKESMAS GRABAG I	152		151	-	-	-	-	-
		1475	PUSKESMAS GRABAG II	13		12	-	-	-	1	-
		1476	PUSKESMAS KAJORAN I	222		216	-	-	-	-	-
		1477	PUSKESMAS KAJORAN II	132		127	-	2	-	-	-
		1478	PUSKESMAS KALIANGKRIK	-							
		1479	PUSKESMAS KOTA MUNGKID MAGELANG	175	8	60	-	1	-	2	1
		1480	PUSKESMAS MERTOYUDAN I	-							
		1481	PUSKESMAS MERTOYUDAN II	-							
		1482	PUSKESMAS MUNGKID	43		41	-	-	-	-	-
		1483	PUSKESMAS MUNTILAN I	20		20	-	-	-	-	-
		1484	PUSKESMAS MUNTILAN II	53		50	-	-	-	-	-
		1485	PUSKESMAS NGABLAK	87		82	-	-	-	3	-
		1486	PUSKESMAS NGLUWAR	-							
		1487	PUSKESMAS PAKIS	-							
		1488	PUSKESMAS SALAM	35		33	-	-	-	2	-
		1489	PUSKESMAS SALAMAN I	138		138	-	-	-	2	-
		1490	PUSKESMAS SALAMAN II	103		98	-	-	-	6	-
		1491	PUSKESMAS SAWANGAN I	-							
		1492	PUSKESMAS SAWANGAN II	86		80	-	-	-	2	-
		1493	PUSKESMAS SECANG I	8		6	-	-	-	-	-

Prov	Kab/Kota	No	Layanan	Σ Tes	Σ HIV+	IBU HAMIL		Pasien IMS		Pasien TB	
						Σ Tes	Σ HIV+	Σ Tes	Σ HIV+	Σ Tes	Σ HIV+
		1494	PUSKESMAS SECANG II	63		57	-	-	-	3	-
		1495	PUSKESMAS SRUMBUNG	-							
		1496	PUSKESMAS TEGALREJO MAGELANG	45	4	3	-	-	-	6	-
		1497	PUSKESMAS TEMPURAN	39		39	-	-	-	-	-
		1498	PUSKESMAS WINDUSARI	20		18	-	-	-	-	-
		1499	RSU Muntilan	39	6	6	1	2	-	4	-
	PATI	1500	BKPM Pati	148	6			-	-	141	4
		1501	PUSKESMAS BATANGAN	61	3	73	-	-	-	-	-
		1502	PUSKESMAS CLUWAK	149	1	116	-	-	-	-	-
		1503	PUSKESMAS GABUS I	-		86	-				
		1504	PUSKESMAS JAKENAN	241		211	-				
		1505	PUSKESMAS JUWANA PATI	329	7	179	-	-	-	1	-
		1506	PUSKESMAS KAYEN	61				-	-	-	-
		1507	PUSKESMAS MARGOREJO PATI	78		23	-				
		1508	PUSKESMAS MARGOYOSO I	144		130	-	-	-	2	-
		1509	PUSKESMAS SUKOLILO I	93		91	-				
		1510	PUSKESMAS TAYU I	181		1	-				
		1511	RSU Kayen Pati	146	9			-	-	22	-
		1512	RSU RAA Soewondo	1,499	26	682	-	-	-	54	5
	PEKALONGAN	1513	RS HA Djunaid	8		1	-	1	-	5	-
	PEMALANG	1514	PUSKESMAS BANJARDAWA	408	9	315	-	-	-	17	-
		1515	PUSKESMAS BANTARBOLANG	200		174	-	-	-	5	-
		1516	PUSKESMAS BANYUMUDAL	256		188	-	-	-	2	-
		1517	PUSKESMAS BELIK	496	1	479	-	-	-	-	-
		1518	PUSKESMAS JEBED	134		93	-	-	-	4	-
		1519	PUSKESMAS KABUNAN	25		10	-	-	-	14	-

Prov	Kab/Kota	No	Layanan	Σ Tes	Σ HIV+	IBU HAMIL		Pasien IMS		Pasien TB	
						Σ Tes	Σ HIV+	Σ Tes	Σ HIV+	Σ Tes	Σ HIV+
		1520	PUSKESMAS KALIMAS	146	1	128	1	-	-	9	-
		1521	PUSKESMAS KEBANDARAN	60		58	-	-	-	-	-
		1522	PUSKESMAS KEBONDALEM	110		102	-	3	-	1	-
		1523	PUSKESMAS KLAREYAN	42							
		1524	PUSKESMAS LOSARI	101		85	-	-	-	8	-
		1525	PUSKESMAS MOJO	259		248	-	-	-	7	-
		1526	PUSKESMAS MULYO HARJO	106							
		1527	PUSKESMAS PADURAKSA PEMALANG	568		412	-	-	-	16	-
		1528	PUSKESMAS PETARUKAN	77		66	-				
		1529	PUSKESMAS PULOSARI	282		266	-	-	-	10	-
		1530	PUSKESMAS PURWO HARJO	96		20	-	-	-	8	-
		1531	PUSKESMAS RANDUDONGKAL PEMALANG	344		330	-	-	-	3	-
		1532	PUSKESMAS ROWOSARI	175		155	-	-	-	7	-
		1533	PUSKESMAS SARWODADI	185		170	-	-	-	15	-
		1534	PUSKESMAS WATUKUMPUL	41		34	-				
		1535	RS Prima Medika	10				-	-	3	-
		1536	RSU Dr. M Ashari Pemalang	236	11	4	4	-	-	2	1
	PURBALINGGA	1537	PUSKESMAS BOBOTSARI	33		5	-	-	-	8	-
		1538	PUSKESMAS BOJONG	58		3	-	-	-	-	-
		1539	PUSKESMAS BOJONGSARI	44		15	-	-	-	1	-
		1540	PUSKESMAS BUKATEJA	-							
		1541	PUSKESMAS KALIGONDANG	-							
		1542	PUSKESMAS KALIKAJAR	5		4	-	-	-	1	-
		1543	PUSKESMAS KARANGANYAR	19		12	-	-	-	3	-
		1544	PUSKESMAS KARANGMONCOL	2				-	-	2	-
		1545	PUSKESMAS KUTASARI	3		3	-	-	-	-	-

Prov	Kab/Kota	No	Layanan	Σ Tes	Σ HIV+	IBU HAMIL		Pasien IMS		Pasien TB	
						Σ Tes	Σ HIV+	Σ Tes	Σ HIV+	Σ Tes	Σ HIV+
		1546	PUSKESMAS MREBET	57		44	-	2	-	-	-
		1547	PUSKESMAS PADAMARA	90				-	-	-	-
	REMBANG	1548	PUSKESMAS BULU	91	1	83	1	-	-	1	-
		1549	PUSKESMAS GUNEM	87		78	-	-	-	6	-
		1550	PUSKESMAS KALIORI	83		74	-	-	-	4	-
		1551	PUSKESMAS KRAGAN I	106	1	100	-	-	-	-	-
		1552	PUSKESMAS KRAGAN II	137		129	-	-	-	3	-
		1553	PUSKESMAS LASEM	208		173	-	-	-	24	-
		1554	PUSKESMAS PAMOTAN	246	2	229	-	1	-	3	-
		1555	PUSKESMAS PANCUR	104	1	83	-	-	-	-	-
		1556	PUSKESMAS REMBANG I	218	2	180	-	8	-	5	-
		1557	PUSKESMAS REMBANG II	285		275	-	-	-	3	-
		1558	PUSKESMAS SALE	144	1	105	-	-	-	8	-
		1559	PUSKESMAS SARANG I	37	1	30	-	-	-	5	-
		1560	PUSKESMAS SEDAN	178	1	166	-	-	-	1	1
		1561	PUSKESMAS SLUKE	151		123	-	-	-	11	-
		1562	PUSKESMAS SULANG	97		50	-	-	-	4	-
		1563	PUSKESMAS SUMBER	191	2	183	-	-	-	3	-
		1564	RSU Dr. R. Soetrasno Rembang	229	18	191	-	1	-	11	9
	SEMARANG	1565	BKPM Ambarawa	85	3			-	-	53	2
		1566	PUSKESMAS AMBARAWA	90		79	-	-	-	-	-
		1567	PUSKESMAS BAWEN	426	4	175	-	3	1	1	-
		1568	PUSKESMAS BERGAS	238	4	60	-	-	-	-	-
		1569	PUSKESMAS BRINGIN	-							
		1570	PUSKESMAS DUREN SEMARANG	205	5	53	-	-	-	-	-
		1571	PUSKESMAS GETASAN	191		95	-	-	-	-	-

Prov	Kab/Kota	No	Layanan	Σ Tes	Σ HIV+	IBU HAMIL		Pasien IMS		Pasien TB	
						Σ Tes	Σ HIV+	Σ Tes	Σ HIV+	Σ Tes	Σ HIV+
		1572	PUSKESMAS JIMBARAN	40		11	-	-	-	-	-
		1573	PUSKESMAS PRINGAPUS	143	1	65	-	-	-	-	-
		1574	PUSKESMAS SURUH	79		46	-	2	-	-	-
		1575	PUSKESMAS SUSUKAN	-							
		1576	PUSKESMAS TENGARAN	158		150	-	-	-	-	-
		1577	RS Ken Saras	106	3			-	-	4	1
		1578	RSU Ambarawa	149	4			3	-	15	-
		1579	RSU Ungaran	66	5			-	-	12	3
	SRAGEN	1580	PUSKESMAS GEMOLONG II	84	4	80	-	-	-	-	-
		1581	PUSKESMAS GESI	146		94	-	1	-	2	-
		1582	PUSKESMAS GONDANG	67		47	-	-	-	-	-
		1583	PUSKESMAS JENAR	118		99	-	-	-	-	-
		1584	PUSKESMAS KALIJAMBE	184		132	-	-	-	-	-
		1585	PUSKESMAS KARANG MALANG	181		140	-	-	-	-	-
		1586	PUSKESMAS KEDAWUNG II	126		101	38	-	-	25	-
		1587	PUSKESMAS MASARAN II SRAGEN	106	2	98	-	-	-	2	-
		1588	PUSKESMAS NGRAMPAL	51		46	-	-	-	-	-
		1589	PUSKESMAS PLUPUH I	89		89	-	-	-	-	-
		1590	PUSKESMAS PLUPUH II	62		60	-	-	-	-	-
		1591	PUSKESMAS SAMBIREJO	187	1	127	-	-	-	9	-
		1592	PUSKESMAS SEMBUNG MACAN II	64		63	-	-	-	1	-
		1593	PUSKESMAS SIDOHARJO	102		99	-	-	-	3	-
		1594	PUSKESMAS SRAGEN	407	4	197	-	-	-	11	-
		1595	PUSKESMAS SUKODONO	18	1	18	1	-	-	-	-
		1596	PUSKESMAS SUMBERLAWANG SRAGEN	226	1	130	-	-	-	-	-
		1597	PUSKESMAS TANGEN	152		152	-	-	-	-	-

Prov	Kab/Kota	No	Layanan	Σ Tes	Σ HIV+	IBU HAMIL		Pasien IMS		Pasien TB	
						Σ Tes	Σ HIV+	Σ Tes	Σ HIV+	Σ Tes	Σ HIV+
		1598	PUSKESMAS TANON I	121		121	-	-	-	-	-
		1599	PUSKESMAS TANON II	49		47	-	-	-	2	-
		1600	RS Mardi Lestari Sragen	3	1			-	-	-	-
		1601	RSIA RESTU IBU	84		83	-	-	-	-	-
		1602	RSIA Sarila Husada	181		11	-	-	-	1	-
		1603	RSU Amal Sehat Sragen	168	3	35	-	-	-	15	-
		1604	RSU Assalam	218	2	211	-	-	-	-	-
		1605	RSUD dr.Soeratno Sragen	91	1	32	-	-	-	3	1
	SUKOHARJO	1606	PUSKESMAS BAKI	91	1	46	1	-	-	-	-
		1607	PUSKESMAS BENDOSARI	132		109	-	-	-	-	-
		1608	PUSKESMAS BULU	65		60	-	-	-	4	-
		1609	PUSKESMAS GATAK	246		68	-	-	-	8	-
		1610	PUSKESMAS GROGOL SUKOHARJO	279	13	158	-	-	-	1	-
		1611	PUSKESMAS KARTASURA SUKOHARJO	455	1	877	-	-	-	7	-
		1612	PUSKESMAS MOJOLABAN	285	5	192	-	-	-	4	-
		1613	PUSKESMAS NGUTER	228	3	129	-	-	-	-	-
		1614	PUSKESMAS POLOKARTO	54		44	-	-	-	5	-
		1615	PUSKESMAS SUKOHARJO	130		108	-	-	-	-	-
		1616	PUSKESMAS TAWANGSARI	128		119	-	-	-	4	-
		1617	PUSKESMAS WERU	123	1	105	-	-	-	7	-
		1618	RS Islam Surakarta / YARSIS	54		54	-	-	-	-	-
		1619	RSU Sukoharjo	1,473	12	204	-	-	-	10	3
	TEGAL	1620	PUSKESMAS ADIWERNA	253		198	-	-	-	11	-
		1621	PUSKESMAS BALAPULANG	208		125	-	-	-	5	-
		1622	PUSKESMAS BANGUN GALIH	234		165	-	5	-	8	-
		1623	PUSKESMAS BOJONG	117		110	-	-	-	1	-

Prov	Kab/Kota	No	Layanan	Σ Tes	Σ HIV+	IBU HAMIL		Pasien IMS		Pasien TB	
						Σ Tes	Σ HIV+	Σ Tes	Σ HIV+	Σ Tes	Σ HIV+
		1624	PUSKESMAS BUMIJAWA TEGAL	360		348	-	-	-	7	-
		1625	PUSKESMAS DANASARI	136		123	-	-	-	3	-
		1626	PUSKESMAS DUKUHTURI	277		252	-	-	-	6	-
		1627	PUSKESMAS DUKUHWARU	268		222	-	8	-	20	-
		1628	PUSKESMAS JATIBOGOR	384	7	210	-	-	-	8	-
		1629	PUSKESMAS JATINEGARA TEGAL	196	1	178	-	-	-	9	-
		1630	PUSKESMAS KALADAWA	192		182	-	-	-	3	-
		1631	PUSKESMAS KALIBAKUNG	120	2	107	-	-	-	4	1
		1632	PUSKESMAS KAMBANGAN	240	2	203	1	1	-	6	-
		1633	PUSKESMAS KEDUNG BANTENG	172		163	-	-	-	7	-
		1634	PUSKESMAS KESAMBI	133		126	-	-	-	-	-
		1635	PUSKESMAS KRAMAT TEGAL	451	1	261	-	3	-	5	-
		1636	PUSKESMAS KUPU	172		126	-	1	-	2	-
		1637	PUSKESMAS LEBAKSIU	237		207	-	19	-	13	-
		1638	PUSKESMAS MARGASARI TEGAL	485	3	279	-	-	-	14	-
		1639	PUSKESMAS PAGERBARANG	229	1	216	-	1	-	6	-
		1640	PUSKESMAS PAGIYANTEN	174	3	153	1	-	-	2	-
		1641	PUSKESMAS PANGKAH	299		288	-	-	-	8	-
		1642	PUSKESMAS PENUSUPAN	252		252	-	-	-	-	-
		1643	PUSKESMAS SLAWI	378	2	259	-	2	-	6	-
		1644	PUSKESMAS SURADADI	230		200	-	-	-	-	-
		1645	PUSKESMAS TALANG	138		136	-	-	-	-	-
		1646	PUSKESMAS TARUB	70		68	-	-	-	2	-
		1647	PUSKESMAS WARUREJO	444	2	423	2	-	-	12	-
		1648	RS Adella	278	2	249	1	-	-	-	-
		1649	RS Islam PKU Muhammadiyah	26	1			-	-	15	1

Prov	Kab/Kota	No	Layanan	Σ Tes	Σ HIV+	IBU HAMIL		Pasien IMS		Pasien TB	
						Σ Tes	Σ HIV+	Σ Tes	Σ HIV+	Σ Tes	Σ HIV+
		1650	RS Mitra Siaga	52		18	-	-	-	-	-
		1651	RSIA Palaraya	161		148	-	-	-	-	-
		1652	RSU Dr. H.RM Soeselo W	236	17	32	-	-	-	96	12
		1653	RSUD Suradadi	42				-	-	31	-
		1654	Rumkit IV DKT Pagongan	124		84	-	-	-	3	-
	TEMANGGUNG	1655	PUSKESMAS BEJEN	3		3	-	-	-	-	-
		1656	PUSKESMAS NGADIREJO	8		8	-	-	-	-	-
		1657	PUSKESMAS PARAKAN	64		57	-	1	-	1	-
		1658	PUSKESMAS PARE	46		44	-	1	-	-	-
		1659	PUSKESMAS TEMANGGUNG	77		74	-	-	-	2	-
		1660	RSU Djojonegoro Temanggung	31	8	10	1	1	-	4	-
	WONOGIRI	1661	PUSKESMAS BATURETNO I	102	2	95	-	-	-	4	-
		1662	PUSKESMAS BATUWARNO	11		1	-	-	-	1	-
		1663	PUSKESMAS EROMOKO I	56		53	-	-	-	-	-
		1664	PUSKESMAS EROMOKO II	21	1	16	-	-	-	-	-
		1665	PUSKESMAS GIRIMARTO	36		31	-	-	-	1	-
		1666	PUSKESMAS GIRIWOYO I	34		32	-	-	-	2	-
		1667	PUSKESMAS GIRIWOYO II	56		53	-	-	-	2	-
		1668	PUSKESMAS JATIPURNO	17		15	-	-	-	2	-
		1669	PUSKESMAS JATIROTO	86		86	-	-	-	-	-
		1670	PUSKESMAS JATISRONO I	58	1	51	-	-	-	-	-
		1671	PUSKESMAS KARANGTENGAH	7		5	-	-	-	-	-
		1672	PUSKESMAS KISMANTORO	114		109	-	-	-	6	-
		1673	PUSKESMAS MANYARAN	29		27	-	-	-	2	-
		1674	PUSKESMAS NGADIROJO	124		119	-	-	-	5	-
		1675	PUSKESMAS NGUNTORONADI I	53	1	48	-	-	-	2	1

Prov	Kab/Kota	No	Layanan	Σ Tes	Σ HIV+	IBU HAMIL		Pasien IMS		Pasien TB	
						Σ Tes	Σ HIV+	Σ Tes	Σ HIV+	Σ Tes	Σ HIV+
		1676	PUSKESMAS NGUNTORONADI II	11							
		1677	PUSKESMAS PRACIMANTORO I	71		71	-	-	-	-	-
		1678	PUSKESMAS PRACIMANTORO II	46	1	41	1	-	-	3	-
		1679	PUSKESMAS PUHPELEM	38		36	-	2	-	2	-
		1680	PUSKESMAS PURWANTORO I	28	4	11	-	-	-	10	-
		1681	PUSKESMAS PURWANTORO II	52	2	45	-	-	-	1	-
		1682	PUSKESMAS SELOGIRI	51		46	-	-	-	5	-
		1683	PUSKESMAS SIDOHARJO	89		84	-	-	-	5	-
		1684	PUSKESMAS TIRTOMOYO I	137		134	-	-	-	1	-
		1685	PUSKESMAS WONOGIRI I	39		39	-	-	-	-	-
		1686	PUSKESMAS WURYANTORO	2		2	-	-	-	-	-
		1687	RS Amal Sehat	106	5	59	1	-	-	24	2
		1688	RSU Wonogiri	52	5	1	-	-	-	4	2
	WONOSOBO	1689	PUSKESMAS KALIWIRO	293	6	102	-	-	-	-	-
		1690	PUSKESMAS SAPURAN	222	2	184	-	-	-	-	-
		1691	PUSKESMAS SELOMERTO I WONOSOBO	320	6	1	-	2	-	14	-
		1692	PUSKESMAS WONOSOBO I	312	3	129	-	7	-	17	1
		1693	RS Islam Wonosobo	102	6	23	-	-	-	6	2
		1694	RSU Wonosobo	761	11	609	2	1	-	30	3
Jatim	BANGKALAN	1695	PUSKESMAS AROSBAYA	74		51	-	-	-	9	-
		1696	PUSKESMAS BANGKALAN	30		9	-	-	-	15	-
		1697	PUSKESMAS BANJAR	4		125	-	-	-	4	-
		1698	PUSKESMAS BLEGA	119	9	84	-	-	-	12	1
		1699	PUSKESMAS BURNEH	127		109	-	-	-	3	-
		1700	PUSKESMAS GALIS	118	2	67	-	-	-	40	-
		1701	PUSKESMAS KAMAL	45		42	-	-	-	2	-

Prov	Kab/Kota	No	Layanan	Σ Tes	Σ HIV+	IBU HAMIL		Pasien IMS		Pasien TB	
						Σ Tes	Σ HIV+	Σ Tes	Σ HIV+	Σ Tes	Σ HIV+
		1702	PUSKESMAS KEDUNGUNG	58		57	-	-	-	1	-
		1703	PUSKESMAS KONANG	76		56	-	-	-	14	-
		1704	PUSKESMAS KWANYAR	95	1	63	-	-	-	15	1
		1705	PUSKESMAS SOCAH	92	1	27	-	-	-	5	1
		1706	PUSKESMAS SUKOLILO	64		52	-	-	-	7	-
		1707	PUSKESMAS TANAH MERAH	140	1	113	-	-	-	7	1
		1708	PUSKESMAS TONGGUH	36		36	-	-	-	-	-
		1709	PUSKESMAS TRAGAH	22		11	-	-	-	9	-
		1710	RSUD Syarifah Ambami Rato Ebu Bangkalan	154	27	31	-	-	-	26	4
	BANYUWANGI	1711	Kantor KKP Wilker Pelabuhan Tanjung Wangi	400							
		1712	Lapas Klas Iib Banyuwangi	117	2	1	-	-	-	-	-
		1713	PUSKESMAS BADEAN	64		58	-	-	-	4	-
		1714	PUSKESMAS BAJULMATI	109	1	101	-	-	-	6	-
		1715	PUSKESMAS BENCULUK	51		50	-	-	-	1	-
		1716	PUSKESMAS GENTENG KULON	152	1	132	1	-	-	18	-
		1717	PUSKESMAS GITIK	186	19	89	-	-	-	22	2
		1718	PUSKESMAS GRAJAGAN	169	4	130	-	2	-	3	-
		1719	PUSKESMAS JAJAG	89	1	72	-	4	-	11	-
		1720	PUSKESMAS KABAT	185		154	-	-	-	27	-
		1721	PUSKESMAS KEBAMAN	194		122	-	-	-	-	-
		1722	PUSKESMAS KEBONDALEM	123	2	97	-	-	-	4	-
		1723	PUSKESMAS KEDUNGREJO	215	3	178	1	8	-	19	1
		1724	PUSKESMAS KEMBIRITAN	71	1	59	1	-	-	6	-
		1725	PUSKESMAS KERTOSARI	198	3	143	-	-	-	5	-
		1726	PUSKESMAS KLATAK	289	5	235	-	-	-	12	-

Prov	Kab/Kota	No	Layanan	Σ Tes	Σ HIV+	IBU HAMIL		Pasien IMS		Pasien TB	
						Σ Tes	Σ HIV+	Σ Tes	Σ HIV+	Σ Tes	Σ HIV+
		1727	PUSKESMAS LICIN	152	5	84	2	-	-	11	2
		1728	PUSKESMAS MOJOPANGGUNG	124	1	99	-	7	-	9	-
		1729	PUSKESMAS PASPAN	145		98	-	11	-	11	-
		1730	PUSKESMAS PESANGGARAN	260	2	244	-	-	-	10	-
		1731	PUSKESMAS PURWOHARJO	154		141	-	-	-	10	-
		1732	PUSKESMAS SAMBIREJO	47	4	35	-	1	-	3	1
		1733	PUSKESMAS SEMPU	117		98	-	-	-	13	-
		1734	PUSKESMAS SEPANJANG	102		82	-	1	-	14	-
		1735	PUSKESMAS SINGOJURUH	183	2	161	-	-	-	16	-
		1736	PUSKESMAS SINGOTRUNAN	79		60	-	12	-	3	-
		1737	PUSKESMAS SOBO	142	3	111	-	2	-	13	-
		1738	PUSKESMAS SUMBERBERAS	197		99	-	-	-	4	-
		1739	PUSKESMAS TAMPO	66	1	61	-	-	-	-	-
		1740	PUSKESMAS TAPANREJO	20		14	-	-	-	1	-
		1741	PUSKESMAS TEGALDLIMO	109		106	-	-	-	-	-
		1742	PUSKESMAS TEGALSARI	180	6	172	2	-	-	1	-
		1743	PUSKESMAS TEMBOKREJO	52		50	-	-	-	1	-
		1744	PUSKESMAS TULUNGREJO	243	1	106	-	2	-	10	-
	BLITAR	1745	PUSKESMAS BINANGUN	85		84	-	-	-	1	-
		1746	PUSKESMAS DOKO	229	1	143	-	-	-	-	-
		1747	PUSKESMAS KADEMANGAN	162		116	-	-	-	4	-
		1748	PUSKESMAS KANIGORO	215		202	-	-	-	-	-
		1749	PUSKESMAS KESAMBEN	50		47	-	-	-	2	-
		1750	PUSKESMAS NGLEGOK	38		32	-	-	-	-	-
		1751	PUSKESMAS SANANKULON	135		130	-	-	-	4	-
		1752	PUSKESMAS SELOPURO	42		35	-	-	-	-	-

Prov	Kab/Kota	No	Layanan	Σ Tes	Σ HIV+	IBU HAMIL		Pasien IMS		Pasien TB	
						Σ Tes	Σ HIV+	Σ Tes	Σ HIV+	Σ Tes	Σ HIV+
		1753	PUSKESMAS SRENGAT	159	1	147	-	-	-	-	-
		1754	PUSKESMAS TALUN	198	5	183	-	2	-	5	1
		1755	PUSKESMAS UDANAWU	83		66	-	-	-	-	-
		1756	PUSKESMAS WATES	10				-	-	1	-
		1757	PUSKESMAS WLINGI	170		149	-	-	-	3	-
		1758	RSU Ngudi Waluyo Wlingi	88	25	1	-	-	-	26	8
	BOJONEGORO	1759	PUSKESMAS BALEN	1				-	-	-	-
		1760	PUSKESMAS BANJARJO PADANGAN	1				-	-	1	-
		1761	PUSKESMAS BUBULAN	1				-	-	1	-
		1762	PUSKESMAS DANDER	57		52	-	-	-	1	-
		1763	PUSKESMAS KALITIDU	103		87	-	-	-	2	-
		1764	PUSKESMAS KANOR	4		1	-	-	-	-	-
		1765	PUSKESMAS KAPAS	1				-	-	-	-
		1766	PUSKESMAS KASIMAN	2				-	-	-	-
		1767	PUSKESMAS KEDEWAN	1				-	-	1	-
		1768	PUSKESMAS KEDUNGADEM	20		14	-	-	-	-	-
		1769	PUSKESMAS KEPOHBARU	3				2	-	-	-
		1770	PUSKESMAS KESONGO	2		1	-	-	-	-	-
		1771	PUSKESMAS MALO	-							
		1772	PUSKESMAS MARGOMULYO	1				-	-	-	-
		1773	PUSKESMAS MEJUWET	1		1	-	-	-	-	-
		1774	PUSKESMAS NGAMBON	1	1			-	-	-	-
		1775	PUSKESMAS NGASEM	65	2	53	1	-	-	4	-
		1776	PUSKESMAS NGLUMBER	38		32	-	-	-	-	-
		1777	PUSKESMAS NGRAHO	80		14	-	5	-	2	-
		1778	PUSKESMAS NGUMPAK DALEM	2				-	-	2	-

Prov	Kab/Kota	No	Layanan	Σ Tes	Σ HIV+	IBU HAMIL		Pasien IMS		Pasien TB	
						Σ Tes	Σ HIV+	Σ Tes	Σ HIV+	Σ Tes	Σ HIV+
		1779	PUSKESMAS PUNGPUNGAN	2				-	-	2	-
		1780	PUSKESMAS PURWOSARI	14	1	11	-	-	-	-	-
		1781	PUSKESMAS SEKAR	2				-	-	-	-
		1782	PUSKESMAS SUGIHWARAS	29		27	-	-	-	2	-
		1783	PUSKESMAS SUMBEREJO	13	1	6	-	-	-	4	-
		1784	PUSKESMAS TAMBAKREJO	1				-	-	-	-
		1785	PUSKESMAS TANJUNGHARJO	2				-	-	-	-
		1786	PUSKESMAS TEMAYANG	80		78	-	-	-	-	-
		1787	PUSKESMAS TRUCUK	12		10	-	-	-	-	-
		1788	PUSKESMAS WISMA INDAH	1				-	-	-	-
		1789	RSU Dr. R. Sosodoro Djatikoesoemo	36	33			-	-	6	6
	BONDOWOSO	1790	PUSKESMAS BINAKAL	1		1	-	-	-	-	-
		1791	PUSKESMAS CERMEE	1	1			-	-	-	-
		1792	PUSKESMAS MAESAN	115	3	92	-	-	-	1	1
		1793	PUSKESMAS NANGKAAN	6		6	-	-	-	-	-
		1794	PUSKESMAS PRAJEKAN	-							
		1795	PUSKESMAS PUJER	49	4	23	-	-	-	15	1
		1796	PUSKESMAS SUKOSARI	-							
		1797	PUSKESMAS SUMBER WRINGIN	17		14	-	-	-	1	-
		1798	PUSKESMAS TAMANAN	135		127	-	-	-	5	-
		1799	PUSKESMAS TAPEN	2		2	-	-	-	-	-
		1800	PUSKESMAS WONOSARI	-							
		1801	PUSKESMAS WRINGIN	-							
		1802	RSU Dr. H.Koesnadi	-							
	GRESIK	1803	PUSKESMAS ALUN-ALUN	261	7	167	-	-	-	31	1
		1804	PUSKESMAS BALONGPANGGANG	157	2	100	-	-	-	2	-

Prov	Kab/Kota	No	Layanan	Σ Tes	Σ HIV+	IBU HAMIL		Pasien IMS		Pasien TB	
						Σ Tes	Σ HIV+	Σ Tes	Σ HIV+	Σ Tes	Σ HIV+
		1805	PUSKESMAS BENJENG	126		104	-	-	-	3	-
		1806	PUSKESMAS BUNGAH	173		158	-	-	-	-	-
		1807	PUSKESMAS CERME	95		71	-	6	-	1	-
		1808	PUSKESMAS DADAP KUNING	34		29	-	-	-	-	-
		1809	PUSKESMAS DAPET	74	2	61	-	-	-	5	-
		1810	PUSKESMAS DRIYOREJO	131		115	-	-	-	8	-
		1811	PUSKESMAS DUDUK SAMPEYAN	130		123	-				
		1812	PUSKESMAS DUKUN	96		76	-	-	-	4	-
		1813	PUSKESMAS GENDING	28		24	-	-	-	2	-
		1814	PUSKESMAS INDUSTRI	55		55	-	-	-	-	-
		1815	PUSKESMAS KARANGANDONG	66	1	45	-	-	-	-	-
		1816	PUSKESMAS KEBOMAS	144		128	-	-	-	9	-
		1817	PUSKESMAS KEPATIHAN	161		150	-	-	-	8	-
		1818	PUSKESMAS MENGANTI	294		286	-	-	-	8	-
		1819	PUSKESMAS MENTARAS	104		92	-	-	-	2	-
		1820	PUSKESMAS METATU	106		102	-	-	-	4	-
		1821	PUSKESMAS NELAYAN	2	1	1	-	-	-	-	-
		1822	PUSKESMAS PANCENG	77		77	-	-	-	-	-
		1823	PUSKESMAS SEKAPUK	46		42	-	-	-	3	-
		1824	PUSKESMAS SEMBAYAT	47		2	-	-	-	-	-
		1825	PUSKESMAS SIDAYU	199	1	131	-	-	-	4	-
		1826	PUSKESMAS SUKOMULYO	208	2	195	-	-	-	6	2
		1827	PUSKESMAS UJUNG PANGKAH	129		117	-	-	-	4	-
		1828	PUSKESMAS WRINGINANOM	43		3	-	-	-	-	-
		1829	RS Petrokimia Gresik	98				-	-	3	-
		1830	RS PT Semen Gresik	1	1			-	-	-	-

Prov	Kab/Kota	No	Layanan	Σ Tes	Σ HIV+	IBU HAMIL		Pasien IMS		Pasien TB	
						Σ Tes	Σ HIV+	Σ Tes	Σ HIV+	Σ Tes	Σ HIV+
		1831	RSU Gresik	637	17	293	2	1	-	24	6
	JEMBER	1832	PUSKESMAS AMBULU	474	2	403	-	-	-	37	-
		1833	PUSKESMAS BANGSALSARI	260	3	242	-	-	-	9	2
		1834	PUSKESMAS CURAHNONGKO	148	1	109	-	-	-	28	-
		1835	PUSKESMAS JEMBER KIDUL	643	14	356	-	-	-	63	1
		1836	PUSKESMAS KALIWATES	46		25	-	-	-	17	-
		1837	PUSKESMAS KARANGDUREN	149	1	142	-	-	-	3	-
		1838	PUSKESMAS KENCONG JEMBER	818	12	631	-	14	-	64	2
		1839	PUSKESMAS PAKUSARI	172		126	-	1	-	21	-
		1840	PUSKESMAS PATRANG	2		1	-	-	-	1	-
		1841	PUSKESMAS PUGER	265	13	113	2	1	-	10	-
		1842	PUSKESMAS RAMBIPUJI	62		55	-	-	-	7	-
		1843	PUSKESMAS SABRANG	5		3	-	-	-	2	-
		1844	PUSKESMAS SILO I	12		4	-	-	-	7	-
		1845	PUSKESMAS SILO II	412	6	366	-	14	4	31	1
		1846	PUSKESMAS SUKOWONO	455		383	-	2	-	61	-
		1847	PUSKESMAS SUMBERJAMBE JEMBER	446	3	415	2	14	1	10	-
		1848	PUSKESMAS SUMBERSARI	109		109	-	-	-	-	-
		1849	PUSKESMAS TANGGUL JEMBER	553	8	508	1	-	-	20	1
		1850	PUSKESMAS UMBULSARI	194	5	162	-	-	-	20	4
		1851	PUSKESMAS WULUHAN	336	9	224	1	10	-	21	1
		1852	RSTP Jember	428	20			-	-	408	16
		1853	RSU Dr. Soebandi	92	13	2	1	1	-	82	8
		1854	RSUD Balung	194	13	111	-	-	-	-	-
		1855	RSUD Kalisat Kab.Jember	59	9	26	-	-	-	11	5
		1856	Rumkit Tk.III Baladika Husada Jember	85	2	42	-	-	-	6	1

Prov	Kab/Kota	No	Layanan	Σ Tes	Σ HIV+	IBU HAMIL		Pasien IMS		Pasien TB	
						Σ Tes	Σ HIV+	Σ Tes	Σ HIV+	Σ Tes	Σ HIV+
	JOMBANG	1857	PUSKESMAS BARENG	117	2	103	1	1	-	4	-
		1858	PUSKESMAS CUKIR	307	2	258	-	2	-	20	1
		1859	PUSKESMAS JOGOLOYO	106		99	-	-	-	3	-
		1860	PUSKESMAS KABUH	153	2	47	1	-	-	1	-
		1861	PUSKESMAS KEBOAN	76	1	70	-	-	-	3	-
		1862	PUSKESMAS MOJOAGUNG	186	3	160	-	-	-	6	-
		1863	PUSKESMAS PERAK	177		153	-	-	-	11	-
		1864	PUSKESMAS TEMBELANG	139		130	-	-	-	3	-
	KEDIRI	1865	PUSKESMAS ADAN ADAN	160	1	115	-	-	-	9	-
		1866	PUSKESMAS BADAS	220		207	-	-	-	11	-
		1867	PUSKESMAS BANGSONGAN	67		64	-	-	-	3	-
		1868	PUSKESMAS BENDO	86		79	-	-	-	7	-
		1869	PUSKESMAS BLABAK	145		137	-	-	-	5	-
		1870	PUSKESMAS GAMPENG	116		106	-	-	-	9	-
		1871	PUSKESMAS GROGOL	205	1	188	-	-	-	14	-
		1872	PUSKESMAS GURAH	416	7	95	-	-	-	8	-
		1873	PUSKESMAS KANDANGAN	250	2	153	-	1	-	1	-
		1874	PUSKESMAS KAYEN KIDUL	92	1	83	-	-	-	8	-
		1875	PUSKESMAS KELING	102	1	93	1	-	-	8	-
		1876	PUSKESMAS KEPUNG	-							
		1877	PUSKESMAS KRAS	100		91	-	-	-	8	-
		1878	PUSKESMAS KUNJANG	105	1	88	-	-	-	15	1
		1879	PUSKESMAS MOJO	221		210	-	-	-	6	-
		1880	PUSKESMAS NGADI	109		103	-	-	-	5	-
		1881	PUSKESMAS NGADILUWIH	425	6	205	-	1	-	4	-
		1882	PUSKESMAS NGANCAR	-							

Prov	Kab/Kota	No	Layanan	Σ Tes	Σ HIV+	IBU HAMIL		Pasien IMS		Pasien TB	
						Σ Tes	Σ HIV+	Σ Tes	Σ HIV+	Σ Tes	Σ HIV+
		1883	PUSKESMAS NGASEM	231	4	121	-	1	-	14	-
		1884	PUSKESMAS PAGU	110		108	-	-	-	2	-
		1885	PUSKESMAS PAPAN	174		159	-	-	-	12	-
		1886	PUSKESMAS PARE	131		102	-	-	-	-	-
		1887	PUSKESMAS PELAS	115		103	-	-	-	5	-
		1888	PUSKESMAS PLOSO KLATEN	86		82	-	-	-	4	-
		1889	PUSKESMAS POH JARAK	179	1	159	1	1	-	8	-
		1890	PUSKESMAS PRANGGANG	112		103	-	-	-	8	-
		1891	PUSKESMAS PUNCU	95		76	-	-	-	19	-
		1892	PUSKESMAS PURWOASRI	118		103	-	-	-	15	-
		1893	PUSKESMAS SAMBI	224		212	-	1	-	8	-
		1894	PUSKESMAS SEMEN	220	1	208	1	1	-	10	-
		1895	PUSKESMAS SIDOMULYO	155		124	-	1	-	27	-
		1896	PUSKESMAS SIDOREJO	252	7	39	-	-	-	10	1
		1897	PUSKESMAS SUMBERJO	87	2	76	1	-	-	2	-
		1898	PUSKESMAS TAROKAN	120		101	-	-	-	18	-
		1899	PUSKESMAS TIRON	26		26	-	-	-	-	-
		1900	PUSKESMAS WATES	337	2	200	-	1	-	14	-
		1901	PUSKESMAS WONOREJO	143		117	-	1	-	22	-
		1902	RSU Pare	813	26	409	3	-	-	40	7
	KOTA BATU	1903	PUSKESMAS BATU	105	2	75	-	2	-	-	-
		1904	PUSKESMAS BEJI	7		5	-	2	-	-	-
		1905	PUSKESMAS BUMIAJI	43		33	-	-	-	1	-
		1906	PUSKESMAS SISIR	23		23	-	-	-	-	-
		1907	RS Baptis Batu	-							
		1908	RS BHAYANGKARA HASTA BRATA BATU	117		114	-	-	-	-	-

Prov	Kab/Kota	No	Layanan	Σ Tes	Σ HIV+	IBU HAMIL		Pasien IMS		Pasien TB	
						Σ Tes	Σ HIV+	Σ Tes	Σ HIV+	Σ Tes	Σ HIV+
		1909	RS Ibu dan Anak IPHI	1		1	-	-	-	-	-
		1910	RS PARU	24	7			-	-	5	3
		1911	Rumah Sakit dr. Ety Asharto Batu	4	1	3	-	-	-	-	-
	KOTA BLITAR	1912	Klinik Siti Khotijah	-							
		1913	PUSKESMAS KEPANJEN KIDUL	125	1	107	-	-	-	3	-
		1914	PUSKESMAS SANANWETAN	51		36	-	1	-	5	-
		1915	PUSKESMAS SUKOREJO	53	1	49	-	-	-	-	-
		1916	RS Budi Rahayu	-							
		1917	RS Syuhada Haji	-							
		1918	RSIA Aminah	-							
		1919	RSUD Mardi Waluyo	10	3			-	-	3	1
	KOTA KEDIRI	1920	KLINIK SEROJA	456	9	1	-	9	-	-	-
		1921	PUSKESMAS BALOWERTI KOTA KEDIRI (KLINIK SEROJA)	131		73	-	-	-	5	-
		1922	PUSKESMAS CAMPUREJO	215		139	-	34	-	13	-
		1923	PUSKESMAS KOTA WIL SELATAN	163		82	-	2	-	6	-
		1924	PUSKESMAS KOTA WIL UTARA	88		59	-	-	-	12	-
		1925	PUSKESMAS MRICAN	114	3	75	-	-	-	6	-
		1926	PUSKESMAS NGLETIH	91	1	66	1	-	-	11	-
		1927	PUSKESMAS PESANTREN I KEDIRI	57		43	-	-	-	6	-
		1928	PUSKESMAS PESANTREN II	107	3	62	-	7	-	9	-
		1929	PUSKESMAS SUKORAME	189		105	-	3	-	5	-
		1930	RS Baptis Kediri	74	10	36	-	-	-	9	4
		1931	RSIA Muhammadiyah Kediri	4	1			-	-	2	1
		1932	RSU Gambiran	252	19	90	1	-	-	46	9
		1933	Rumkit Tk.IV Kediri	130		89	-	-	-	7	-
	KOTA MADIUN	1934	BP4 Madiun	233	4			-	-	229	2

Prov	Kab/Kota	No	Layanan	Σ Tes	Σ HIV+	IBU HAMIL		Pasien IMS		Pasien TB	
						Σ Tes	Σ HIV+	Σ Tes	Σ HIV+	Σ Tes	Σ HIV+
		1935	PUSKESMAS BANJAREJO	82		76	-	-	-	4	-
		1936	PUSKESMAS DEMANGAN	98		74	-	4	-	2	-
		1937	PUSKESMAS MANGUHARJO	85		74	-	6	-	3	-
		1938	PUSKESMAS ORO ORO OMBO	107	2	46	-	4	-	3	1
		1939	PUSKESMAS PATIHAN	74		54	-	5	-	7	-
		1940	PUSKESMAS TAWANGREJO	70		67	-	1	-	2	-
		1941	RS Rumkit Tk.IV Madiun	-							
		1942	RS Islam Siti Aisyah	-							
		1943	RSU Dr. Soedono Madiun	83	58	5	5	-	-	-	-
		1944	RSUD Kota Madiun	67	2	36	-	6	-	7	-
	KOTA MALANG	1945	PUSKESMAS ARJUNO	75		34	-	-	-	6	-
		1946	PUSKESMAS BARENG	107		39	-	-	-	-	-
		1947	PUSKESMAS CIPTOMULYO	77		36	-	2	-	13	-
		1948	PUSKESMAS DINOYO MALANG	323	16	106	-	-	-	16	-
		1949	PUSKESMAS JANTI	168	2	97	-	1	-	6	-
		1950	PUSKESMAS KEDUNGKANDANG	181		139	-	16	-	23	-
		1951	PUSKESMAS KENDALKEREP	99	2	74	-	5	-	9	-
		1952	PUSKESMAS KENDALSARI MALANG	89		75	-	-	-	2	-
		1953	PUSKESMAS PANDANWANGI	139	1	68	-	-	-	1	-
		1954	PUSKESMAS RAMPAL CELAKET	109	1	48	-	-	-	-	-
		1955	RB Pemkot Malang	101		67	-	1	-	2	-
		1956	RS Islam Malang	169	19	12	-	1	-	4	-
		1957	RS LPK Malang	76	1			-	-	2	-
		1958	RS PTPN XI Lavalete	4	3			-	-	-	-
		1959	RSU Dr. Saiful Anwar	279	58	63	1	-	-	31	7
		1960	Rumkit Tk.II Dr. Soepraoen	25	5			-	-	2	2

Prov	Kab/Kota	No	Layanan	Σ Tes	Σ HIV+	IBU HAMIL		Pasien IMS		Pasien TB	
						Σ Tes	Σ HIV+	Σ Tes	Σ HIV+	Σ Tes	Σ HIV+
	KOTA MOJOKERTO	1961	PUSKESMAS BLOOTO	48		34	-	-	-	11	-
		1962	PUSKESMAS GEDONGAN	117		59	-	4	-	8	-
		1963	PUSKESMAS KEDUNDUNG	48		40	-	1	-	-	-
		1964	PUSKESMAS MENTIKAN	98		81	-	-	-	10	-
		1965	PUSKESMAS WATES	81	4	52	-	-	-	6	-
		1966	RSU Dr. Wahidin S Husodo	207	19	1	-	-	-	21	3
	KOTA PASURUAN	1967	PUSKESMAS BUGULKIDUL	87	3	51	-	30	2	3	-
		1968	PUSKESMAS GADINGREJO	23		20	-	-	-	1	-
		1969	PUSKESMAS KANDANG SAPI	40		29	-	-	-	1	-
		1970	PUSKESMAS KARANGKETUG	29		26	-	-	-	3	-
		1971	PUSKESMAS KEBONAGUNG	13		11	-	-	-	2	-
		1972	PUSKESMAS KEBONSARI	5		3	-	-	-	-	-
		1973	PUSKESMAS SEKARGADUNG	72		61	-	-	-	5	-
		1974	PUSKESMAS TRAJENG	106	3	41	-	-	-	58	1
		1975	RSU Dr. R.Soedarsono Pasuruan	59	10	3	-	1	-	10	3
	KOTA PROBOLINGGO	1976	Kantor KKP Probolinggo	77	1			1	-	-	-
		1977	PUSKESMAS KANIGARAN	56		47	-	3	-	1	-
		1978	PUSKESMAS KEDOPOK	37		18	-	-	-	-	-
	KOTA SURABAYA	1979	Kantor KKP Surabaya	250	1			-	-	-	-
		1980	Poliklinik Polrestabes Surabaya	-							
		1981	PUSKESMAS ASEMROWO	84		80	-	-	-	-	-
		1982	PUSKESMAS BALAS KLUMPRIK	1		1	-	-	-	-	-
		1983	PUSKESMAS BALONGSARI	299	1	169	-	1	-	18	-
		1984	PUSKESMAS BANGKINGAN	52		28	-	-	-	-	-
		1985	PUSKESMAS BANYU URIP	85	1	68	1	-	-	-	-
		1986	PUSKESMAS BULAK BANTENG	106		68	-	-	-	7	-

Prov	Kab/Kota	No	Layanan	Σ Tes	Σ HIV+	IBU HAMIL		Pasien IMS		Pasien TB	
						Σ Tes	Σ HIV+	Σ Tes	Σ HIV+	Σ Tes	Σ HIV+
		1987	PUSKESMAS DR.SUTOMO	31		21	-	-	-	5	-
		1988	PUSKESMAS DUKUH KUPANG	107		78	-	-	-	5	-
		1989	PUSKESMAS DUPAK	254	7	181	1	2	-	12	-
		1990	PUSKESMAS GADING	32		21	-	-	-	-	-
		1991	PUSKESMAS GAYUNGAN	107		81	-	-	-	-	-
		1992	PUSKESMAS GUNDIH	61	2	50	-	-	-	1	-
		1993	PUSKESMAS JAGIR	398	6	231	-	-	-	7	-
		1994	PUSKESMAS JEMURSARI	92	1	47	-	-	-	2	-
		1995	PUSKESMAS JERUK	29		27	-	-	-	-	-
		1996	PUSKESMAS KALIRUNGKUT	148	1	102	-	-	-	6	-
		1997	PUSKESMAS KEBONSARI	97		66	-	-	-	3	-
		1998	PUSKESMAS KEDUNGORO	111	8	36	-	5	-	3	-
		1999	PUSKESMAS KEDURUS	270	3	95	-	-	-	11	-
		2000	PUSKESMAS KEPUTIH	214	7	14	-	-	-	1	-
		2001	PUSKESMAS KETABANG	20		17	-	-	-	1	-
		2002	PUSKESMAS KLAMPIS NGASEM	155		87	-	-	-	4	-
		2003	PUSKESMAS KREMBANGAN SELATAN	36		35	-	-	-	-	-
		2004	PUSKESMAS LIDAH KULON	35		19	-	-	-	1	-
		2005	PUSKESMAS LONTAR	17		17	-	-	-	-	-
		2006	PUSKESMAS MADE	73		63	-	-	-	1	-
		2007	PUSKESMAS MANUKAN KULON	148		105	-	-	-	36	-
		2008	PUSKESMAS MEDOKAN AYU	84		61	-	-	-	3	-
		2009	PUSKESMAS MENUR	27		17	-	-	-	-	-
		2010	PUSKESMAS MOJO	105		64	-	-	-	3	-
		2011	PUSKESMAS MOROKREMBANGAN	149	2	92	-	-	-	18	1
		2012	PUSKESMAS MULYOUREJO	16		11	-	-	-	-	-

Prov	Kab/Kota	No	Layanan	Σ Tes	Σ HIV+	IBU HAMIL		Pasien IMS		Pasien TB	
						Σ Tes	Σ HIV+	Σ Tes	Σ HIV+	Σ Tes	Σ HIV+
		2013	PUSKESMAS NGAGELREJO	106		106	-	-	-	-	-
		2014	PUSKESMAS PACARKELING	63		48	-	-	-	9	-
		2015	PUSKESMAS PAKIS	163	3	80	-	-	-	1	-
		2016	PUSKESMAS PEGIRIAN	130		115	-	-	-	1	-
		2017	PUSKESMAS PENELEH	50		46	-	-	-	2	-
		2018	PUSKESMAS PERAK TIMUR	107	5	42	-	-	-	-	-
		2019	PUSKESMAS PUCANGSEWU	119	1	90	-	1	1	2	-
		2020	PUSKESMAS PUTAT JAYA SURABAYA	338	16	64	-	-	-	-	-
		2021	PUSKESMAS RANGKAH	71				-	-	-	-
		2022	Puskesmas Sawah Pulo	14		12	-	-	-	-	-
		2023	PUSKESMAS SAWAHAN	304	4	133	-	6	-	16	1
		2024	PUSKESMAS SEMEMI	203	2	115	-	1	-	14	-
		2025	PUSKESMAS SIDOSERMO	104	3	61	2	-	-	9	-
		2026	PUSKESMAS SIDOTOPO	125		83	-	-	-	14	-
		2027	PUSKESMAS SIDOTOPO WETAN	250		239	-	-	-	4	-
		2028	PUSKESMAS SIMOLAWANG	32		29	-	-	-	1	-
		2029	PUSKESMAS SIMOMULYO	261	2	111	-	-	-	3	-
		2030	PUSKESMAS SIWALANKERTO	83		60	-	-	-	-	-
		2031	PUSKESMAS TAMBAK WEDI	71		71	-	-	-	-	-
		2032	PUSKESMAS TAMBAKREJO	196		107	-	-	-	-	-
		2033	PUSKESMAS TANAH KALI KEDINDING	316		269	-	2	-	18	-
		2034	PUSKESMAS TANJUNGSARI	106		50	-	-	-	-	-
		2035	PUSKESMAS TEMBOKDUKUH	60		48	-	-	-	-	-
		2036	PUSKESMAS TENGGILIS	122		122	-	-	-	-	-
		2037	PUSKESMAS WIYUNG	143		85	-	1	-	6	-
		2038	PUSKESMAS WONOKROMO	66	1	57	-	-	-	5	-

Prov	Kab/Kota	No	Layanan	Σ Tes	Σ HIV+	IBU HAMIL		Pasien IMS		Pasien TB	
						Σ Tes	Σ HIV+	Σ Tes	Σ HIV+	Σ Tes	Σ HIV+
		2039	PUSKESMAS WONOKUSUMO	160		139	-	-	-	13	-
		2040	RS Bedah Surabaya	-							
		2041	RS Bhayangkara H.S.Samsoeri Mertojoso	116	13			-	-	-	-
		2042	RS Darmo	-							
		2043	RS Husada Utama	-							
		2044	RS Islam Darus Syifa	-							
		2045	RS Islam Surabaya	-							
		2046	RS Islam Surabaya Jemursari	-							
		2047	RS Jiwa Menur	66	4			-	-	-	-
		2048	RS Khusus Paru Surabaya	299	20	1	-	-	-	285	19
		2049	RS Mitra Keluarga Surabaya	-							
		2050	RS Siloam Surabaya	-							
		2051	RSU Dr. Soetomo	165	29	31	-	1	-	7	-
		2052	RSUD Dr. Mohamad Soewandhie	424	18	133	1	4	-	38	6
	LAMONGAN	2053	PUSKESMAS BABAT	149	2	117	-	-	-	25	2
		2054	PUSKESMAS BLULUK	28	1	26	-	-	-	-	-
		2055	PUSKESMAS BRONDONG	188		165	-	-	-	20	-
		2056	PUSKESMAS DEKET	24		21	-	-	-	3	-
		2057	PUSKESMAS DERMOLEMAHBANG	53		50	-	-	-	-	-
		2058	PUSKESMAS DRADAH	99		86	-	-	-	4	-
		2059	PUSKESMAS GLAGAH	41		37	-	-	-	-	-
		2060	PUSKESMAS KALITENGAH	235	1	208	-	-	-	17	-
		2061	PUSKESMAS KARANGBINANGUN	59		59	-	-	-	-	-
		2062	PUSKESMAS KARANGGENENG	106		90	-	2	-	12	-
		2063	PUSKESMAS KARANGKEMBANG	50		41	-	-	-	6	-
		2064	Puskesmas Karangpilang	18		17	-	-	-	1	-

Prov	Kab/Kota	No	Layanan	Σ Tes	Σ HIV+	IBU HAMIL		Pasien IMS		Pasien TB	
						Σ Tes	Σ HIV+	Σ Tes	Σ HIV+	Σ Tes	Σ HIV+
		2065	PUSKESMAS KEMBANGBAHU	73		61	-	-	-	3	-
		2066	PUSKESMAS LAMONGAN	101		101	-	-	-	-	-
		2067	PUSKESMAS LAREN	14	1	8	-	-	-	3	1
		2068	PUSKESMAS MADURAN	40		40	-	-	-	-	-
		2069	PUSKESMAS MANTUP	122	1	99	-	5	-	11	-
		2070	PUSKESMAS MODO	50		50	-	-	-	-	-
		2071	PUSKESMAS MOROPELANG	-							
		2072	PUSKESMAS NGIMBANG	77		61	-	-	-	8	-
		2073	PUSKESMAS PACIRAN	68		63	-	-	-	4	-
		2074	PUSKESMAS PAYAMAN	63		43	-	-	-	2	-
		2075	PUSKESMAS PUCUK	12		9	-	-	-	2	-
		2076	PUSKESMAS SAMBENG	14		8	-	-	-	-	-
		2077	PUSKESMAS SEKARAN	108		87	-	-	-	2	-
		2078	PUSKESMAS SUGIO	15							
		2079	PUSKESMAS SUKODADI	84		69	-	-	-	4	-
		2080	PUSKESMAS SUMBERAJI	43		37	-	-	-	5	-
		2081	PUSKESMAS TIKUNG	33	1	30	-	-	-	2	1
		2082	PUSKESMAS TLOGOSADANG	2	1			-	-	-	-
		2083	PUSKESMAS TURI	92		81	-	-	-	3	-
		2084	RS Muhammadiyah Lamongan	27	9			-	-	1	1
		2085	RSU Dr Soegiri Lamongan	24	25	1	1	-	-	2	2
		2086	RSUD Ngimbang	22	1	9	1	-	-	6	-
	LUMAJANG	2087	PUSKESMAS BADES	18		18	-	-	-	-	-
		2088	PUSKESMAS JATIROTO	145	2	93	-	-	-	-	-
		2089	PUSKESMAS KUNIR	1		1	-	-	-	-	-
		2090	PUSKESMAS LABRUK KIDUL	38		21	-	-	-	16	-

Prov	Kab/Kota	No	Layanan	Σ Tes	Σ HIV+	IBU HAMIL		Pasien IMS		Pasien TB	
						Σ Tes	Σ HIV+	Σ Tes	Σ HIV+	Σ Tes	Σ HIV+
		2091	PUSKESMAS PASIRIAN	13		10	-	-	-	2	-
		2092	RSU Dr. Haryoto Lumajang	129	102	3	2	-	-	36	28
	MADIUN	2093	PUSKESMAS BANGUNSARI	257	3	176	-	-	-	3	-
		2094	PUSKESMAS GEMARANG	86		75	-	-	-	3	-
		2095	PUSKESMAS GRANTRUNG	40		32	-	-	-	2	-
		2096	PUSKESMAS JIWAN	99	2	84	1	-	-	9	-
		2097	PUSKESMAS KLANGEN SERUT	23		18	-	-	-	3	-
		2098	PUSKESMAS KREBET	26		22	-	-	-	-	-
		2099	PUSKESMAS MLILIR	40		28	-	-	-	5	-
		2100	PUSKESMAS SARADAN	96		88	-	-	-	3	-
		2101	PUSKESMAS SAWAHAN	78		62	-	-	-	3	-
		2102	PUSKESMAS SUMBERSARI	32	1	16	-	-	-	19	-
		2103	RSTP Dungus	61	1			-	-	58	-
		2104	RSUD Dolopo	1							
	MAGETAN	2105	PUSKESMAS BENDO	165		134	-	2	-	19	-
		2106	PUSKESMAS CANDIREJO	140		120	-	-	-	8	-
		2107	PUSKESMAS GORANG GARENG TAJI	104		43	-	1	-	7	-
		2108	PUSKESMAS KARANGREJO	90	1	77	1	3	-	6	-
		2109	PUSKESMAS KARTOHARJO	73		62	-	-	-	8	-
		2110	PUSKESMAS KAWEDANAN	104		90	-	-	-	6	-
		2111	PUSKESMAS LEMBAYAN	61		53	-	-	-	7	-
		2112	PUSKESMAS MAOSPATI	81	2	50	-	1	-	7	1
		2113	PUSKESMAS NGARIBOYO	143	3	115	1	6	-	11	2
		2114	PUSKESMAS NGUJUNG	31		25	-	-	-	3	-
		2115	PUSKESMAS PANEKAN	148	1	125	-	-	-	4	-
		2116	PUSKESMAS PARANG	149	1	144	-	-	-	-	-

Prov	Kab/Kota	No	Layanan	Σ Tes	Σ HIV+	IBU HAMIL		Pasien IMS		Pasien TB	
						Σ Tes	Σ HIV+	Σ Tes	Σ HIV+	Σ Tes	Σ HIV+
		2117	PUSKESMAS PLAOSAN	131	1	117	-	-	-	6	-
		2118	PUSKESMAS PONCOL	94	1	92	-	-	-	-	-
		2119	PUSKESMAS REJOMULYO	21		18	-	-	-	3	-
		2120	PUSKESMAS SIDOKERTO	61		60	-	-	-	1	-
		2121	PUSKESMAS SUKOMORO	85	1	76	-	1	-	5	-
		2122	PUSKESMAS SUMBERAGUNG	81		81	-	-	-	-	-
		2123	PUSKESMAS TAJI	146	3	132	-	-	-	8	-
		2124	PUSKESMAS TAKERAN	124		90	-	1	-	4	-
		2125	PUSKESMAS TEBON	90	1	89	1	-	-	-	-
		2126	PUSKESMAS TLADAN	46		42	-	-	-	3	-
		2127	RS dr Efram Harsana	114	2	11	-	-	-	-	-
		2128	RSU Dr. Saydiman Magetan	140	6	43	-	1	-	14	-
	MALANG	2129	PUSKESMAS AMPEL GADING MALANG	119	2	98	1	7	-	5	-
		2130	PUSKESMAS ARDIMULYO	-							
		2131	PUSKESMAS BANTUR	-							
		2132	PUSKESMAS BULULAWANG	15		7	-	-	-	4	-
		2133	PUSKESMAS DAMPIT	51	2	49	-	1	-	-	-
		2134	PUSKESMAS DAU	27		23	-	3	-	-	-
		2135	PUSKESMAS DONOMULYO	88	4	70	-	-	-	3	1
		2136	PUSKESMAS GEDANGAN	1				-	-	-	-
		2137	PUSKESMAS GONDANG LEGI	25	1	17	-	1	-	2	-
		2138	PUSKESMAS KALIPARE	34		33	-	-	-	-	-
		2139	PUSKESMAS KARANGPLOSO	37	1	30	-	1	-	3	-
		2140	PUSKESMAS KASEMBON	18		11	-	1	-	-	-
		2141	PUSKESMAS KEPANJEN	211	2	147	-	1	-	11	1
		2142	PUSKESMAS KETAWANG	-							

Prov	Kab/Kota	No	Layanan	Σ Tes	Σ HIV+	IBU HAMIL		Pasien IMS		Pasien TB	
						Σ Tes	Σ HIV+	Σ Tes	Σ HIV+	Σ Tes	Σ HIV+
		2143	PUSKESMAS KROMENGAN	66	2	58	-	-	-	4	1
		2144	PUSKESMAS NGAJUM	45	1	41	-	-	-	10	-
		2145	PUSKESMAS NGANTANG	-							
		2146	PUSKESMAS PAKIS	5				-	-	-	-
		2147	PUSKESMAS PAKISAJI	211	3	176	-	6	-	19	-
		2148	PUSKESMAS PAMOTAN	5				-	-	4	-
		2149	PUSKESMAS PONCOKUSUMO	91		77	-	-	-	7	-
		2150	PUSKESMAS PUJON	57		51	-	-	-	3	-
		2151	PUSKESMAS SINGOSARI	57	5	26	-	1	-	11	-
		2152	PUSKESMAS SITIJARJO MALANG	32	2	8	-	2	-	6	-
		2153	PUSKESMAS SUMBER MANJING WETAN	94	2	87	-	-	-	4	1
		2154	PUSKESMAS SUMBER PUCUNG	62	4	2	1	3	1	-	-
		2155	PUSKESMAS TAJINAN	-							
		2156	PUSKESMAS TIRTOYUDO	352		350	-	-	-	-	-
		2157	PUSKESMAS TUMPANG	185	3	127	-	8	-	7	-
		2158	PUSKESMAS TUREN MALANG	194	4	174	-	2	1	4	-
		2159	PUSKESMAS WAGIR	36	2			-	-	-	-
		2160	PUSKESMAS WONOSARI	27	1			-	-	-	-
		2161	RSU "Kanjuruhan"Kepanjen	51	17	2	-	6	-	7	5
	MOJOKERTO	2162	PUSKESMAS BANGSAL	45		37	-	-	-	-	-
		2163	PUSKESMAS DLANGU	204	2	183	1	-	-	17	-
		2164	PUSKESMAS GAYAMAN	120				2	-	13	-
		2165	PUSKESMAS GEDEG	40		29	-	-	-	-	-
		2166	PUSKESMAS GONDANG	12		11	-	-	-	-	-
		2167	PUSKESMAS JATIREJO	186		185	-	-	-	-	-
		2168	PUSKESMAS JETIS	68		57	-	-	-	1	-

Prov	Kab/Kota	No	Layanan	Σ Tes	Σ HIV+	IBU HAMIL		Pasien IMS		Pasien TB	
						Σ Tes	Σ HIV+	Σ Tes	Σ HIV+	Σ Tes	Σ HIV+
		2169	PUSKESMAS KEDUNGSARI	44		43	-	-	-	1	-
		2170	PUSKESMAS KEMLAGI	33		26	-	-	-	5	-
		2171	PUSKESMAS KUPANG	61		47	-	-	-	7	-
		2172	PUSKESMAS KUTOREJO	158		88	-	-	-	-	-
		2173	PUSKESMAS LESPADANGAN	31		30	-	-	-	1	-
		2174	PUSKESMAS MANDURO	180		161	-	1	-	11	-
		2175	PUSKESMAS MODOPURO	3				-	-	3	-
		2176	PUSKESMAS MOJOSARI	115	3	83	1	-	-	-	-
		2177	PUSKESMAS NGORO	49		45	-	-	-	-	-
		2178	PUSKESMAS PACET	-							
		2179	PUSKESMAS PANDAN	16		15	-	-	-	-	-
		2180	PUSKESMAS PUNGGING	200		174	-	-	-	-	-
		2181	PUSKESMAS PURI	3				-	-	-	-
		2182	PUSKESMAS SOOKO	36	3	13	-	-	-	-	-
		2183	PUSKESMAS TAWANGSARI	11		3	-	-	-	4	-
		2184	PUSKESMAS TRAWAS	8		6	-	-	-	-	-
		2185	PUSKESMAS TROWULAN	156		2	-	-	-	-	-
		2186	PUSKESMAS WATUKENONGO	114		93	-	1	-	7	-
		2187	RSU Prof Dr Soekandar	12	5	1	1	-	-	-	-
	NGANJUK	2188	PUSKESMAS BAGOR NGANJUK	241	7	186	-	-	-	1	-
		2189	PUSKESMAS BARON	160		156	-	-	-	4	-
		2190	PUSKESMAS BERBEK	207		189	-	-	-	10	-
		2191	PUSKESMAS GONDANG	179		178	-	-	-	1	-
		2192	PUSKESMAS JATIKALEN	57		52	-	-	-	4	-
		2193	PUSKESMAS KERTOSONO	13		13	-	-	-	-	-
		2194	PUSKESMAS LENGKONG	115		108	-	-	-	4	-

Prov	Kab/Kota	No	Layanan	Σ Tes	Σ HIV+	IBU HAMIL		Pasien IMS		Pasien TB	
						Σ Tes	Σ HIV+	Σ Tes	Σ HIV+	Σ Tes	Σ HIV+
		2195	PUSKESMAS NGANJUK	213	1	205	68	1	-	-	-
		2196	PUSKESMAS NGETOS	31	1	28	-	-	-	1	-
		2197	PUSKESMAS NGLUYU	14		11	-	-	-	-	-
		2198	PUSKESMAS NGRONGGOT	164		163	-	-	-	1	-
		2199	PUSKESMAS PACE	219		210	-	-	-	4	-
		2200	PUSKESMAS PATIANROWO	116		116	-	-	-	-	-
		2201	PUSKESMAS PRAMBON	238		231	-	-	-	4	-
		2202	PUSKESMAS REJOSO	226	1	193	-	-	-	5	1
		2203	PUSKESMAS SAWAHAN	16		15	-	-	-	1	-
		2204	PUSKESMAS SUKOMORO	139		130	-	-	-	2	-
		2205	PUSKESMAS TANJUNGANOM	285	3	278	1	1	-	5	1
		2206	PUSKESMAS WILANGAN	120		115	-	-	-	-	-
		2207	RSU Nganjuk	262	25			1	-	39	5
	NGAWI	2208	PUSKESMAS BRINGIN	53		49	-	-	-	4	-
		2209	PUSKESMAS GENENG	73		68	-	-	-	-	-
		2210	PUSKESMAS JOGOROGO	107	3	97	-	-	-	1	-
		2211	PUSKESMAS KARANGANYAR	93		84	-	-	-	4	-
		2212	PUSKESMAS KARANGJATI	56		52	-	-	-	-	-
		2213	PUSKESMAS KASREMAN	47	1	44	1	-	-	-	-
		2214	PUSKESMAS KAUMAN	70		70	-	-	-	-	-
		2215	PUSKESMAS KEDUNGGALAR	55		51	-	-	-	-	-
		2216	PUSKESMAS KENDAL	20				-	-	-	-
		2217	PUSKESMAS KWADUNGAN	61		58	-	-	-	4	-
		2218	PUSKESMAS MANTINGAN	81	1	73	-	-	-	1	-
		2219	PUSKESMAS PANGKUR	52		47	-	-	-	-	-
		2220	PUSKESMAS SINE	17		15	-	-	-	-	-

Prov	Kab/Kota	No	Layanan	Σ Tes	Σ HIV+	IBU HAMIL		Pasien IMS		Pasien TB	
						Σ Tes	Σ HIV+	Σ Tes	Σ HIV+	Σ Tes	Σ HIV+
		2221	PUSKESMAS TAMBAKBOYO	19		18	-	-	-	-	-
		2222	PUSKESMAS TEGUHAN	119	1	111	-	-	-	1	-
		2223	RSU Dr. Soeroto Ngawi	188	10	113	-	-	-	15	5
	PACITAN	2224	PUSKESMAS ARJOSARI	72		63	-	-	-	4	-
		2225	PUSKESMAS BANDAR	26		19	-	-	-	3	-
		2226	PUSKESMAS DONOROJO	9		7	-	-	-	-	-
		2227	PUSKESMAS GEMAHARJO	40		35	-	-	-	3	-
		2228	PUSKESMAS GONDOSARI	7		4	-	-	-	-	-
		2229	PUSKESMAS JERUK	40		28	-	-	-	1	-
		2230	PUSKESMAS KEBONAGUNG	45		40	-	-	-	-	-
		2231	PUSKESMAS KEDUNG BENDO	26		24	-	-	-	2	-
		2232	PUSKESMAS KETROWONOJOYO	25		24	-	-	-	1	-
		2233	PUSKESMAS NGADIROJO	228		219	-	-	-	1	-
		2234	PUSKESMAS PACITAN	47		46	-	-	-	-	-
		2235	PUSKESMAS PUNUNG	16		15	-	-	-	-	-
		2236	PUSKESMAS TANJUNGSARI	65		45	-	-	-	-	-
		2237	PUSKESMAS TULAKAN	23		23	-	-	-	-	-
		2238	RSUD dr. Darsono Pacitan	16	2			-	-	5	1
	PAMEKASAN	2239	PUSKESMAS PADEMAWU	40		34	-	-	-	-	-
	PASURUAN	2240	PUSKESMAS BANGIL	96	3	67	-	1	-	9	1
		2241	PUSKESMAS BEJI	13	1	6	-	-	-	-	-
		2242	PUSKESMAS GEMPOL	94	1	74	-	-	-	-	-
		2243	PUSKESMAS GONDANGWETAN	24		1	-	-	-	14	-
		2244	PUSKESMAS GRATI	457	12	304	1	5	-	15	1
		2245	PUSKESMAS LEKOK	63	2	27	-	3	-	10	1
		2246	PUSKESMAS NGEMPIT	210	1	189	1	-	-	10	-

Prov	Kab/Kota	No	Layanan	Σ Tes	Σ HIV+	IBU HAMIL		Pasien IMS		Pasien TB	
						Σ Tes	Σ HIV+	Σ Tes	Σ HIV+	Σ Tes	Σ HIV+
		2247	PUSKESMAS POHJENTREK	32		26	-	-	-	3	-
		2248	PUSKESMAS PRIGEN	196	2	140	1	35	-	1	-
		2249	PUSKESMAS PURWOSARI	32	1	24	-	-	-	-	-
		2250	RSU Bangil	294	30	5	-	7	-	116	1
	PONOROGO	2251	PUSKESMAS BABADAN	5		1	-	-	-	2	-
		2252	PUSKESMAS BADEGAN	62		57	-	-	-	5	-
		2253	PUSKESMAS BALONG	34		34	-	-	-	-	-
		2254	PUSKESMAS BONDRANG	14		11	-	-	-	1	-
		2255	PUSKESMAS BUNGKAL	82		78	-	-	-	4	-
		2256	PUSKESMAS JAMBON	72		63	-	-	-	-	-
		2257	PUSKESMAS JENANGAN	59		48	-	1	-	6	-
		2258	PUSKESMAS JETIS	173		164	-	-	-	9	-
		2259	PUSKESMAS KAUMAN	129		120	-	-	-	6	-
		2260	PUSKESMAS KESUGIHAN	18		18	-	-	-	-	-
		2261	PUSKESMAS KUNTI	29		25	-	-	-	3	-
		2262	PUSKESMAS NAILAN	19		16	-	1	-	-	-
		2263	PUSKESMAS NGBEL	9		8	-	-	-	-	-
		2264	PUSKESMAS NGRANDU	43	1	37	1	1	-	-	-
		2265	PUSKESMAS NGRAYUN	7		5	-	-	-	2	-
		2266	PUSKESMAS PONOROGO SELATAN	26				-	-	-	-
		2267	PUSKESMAS PONOROGO UTARA	-							
		2268	PUSKESMAS PUDAK	9		8	-	-	-	1	-
		2269	PUSKESMAS RONOWIJAYAN	-							
		2270	PUSKESMAS SAMBIT	106		95	-	-	-	3	-
		2271	PUSKESMAS SAMPUNG	1	1			-	-	-	-
		2272	PUSKESMAS SETONO	-							

Prov	Kab/Kota	No	Layanan	Σ Tes	Σ HIV+	IBU HAMIL		Pasien IMS		Pasien TB	
						Σ Tes	Σ HIV+	Σ Tes	Σ HIV+	Σ Tes	Σ HIV+
		2273	PUSKESMAS SIMAN	39		28	-	-	-	6	-
		2274	PUSKESMAS SLAHUNG	11		10	-	-	-	-	-
		2275	PUSKESMAS SOOKO	17		16	-	-	-	1	-
		2276	PUSKESMAS SUKOREJO	109	2	97	1	-	-	9	-
		2277	PUSKESMAS SUKOSARI	69	1	60	-	1	-	5	-
		2278	PUSKESMAS WRINGINANOM	7		5	-	-	-	1	-
		2279	RS Aisyiah	41	6	25	-	-	-	3	2
		2280	RS Aisyiah Diponegoro	5	2			-	-	1	-
		2281	RS Darmayu	4	1			-	-	1	1
		2282	RS Griya Waluya	2				-	-	2	-
		2283	RS Muslimat Ponorogo	4				-	-	1	-
		2284	RSUD Dr. Harjono S Ponorogo	186	11			-	-	8	1
	PROBOLINGGO	2285	PUSKESMAS BANTARAN	83		23	-	-	-	-	-
		2286	PUSKESMAS KRUCIL	28	1	26	-	-	-	-	-
		2287	PUSKESMAS LECES	263	8	123	1	4	-	1	-
		2288	PUSKESMAS LUMBANG	44	1	42	-	-	-	1	-
		2289	PUSKESMAS MARON	59	2	57	-	-	-	-	-
		2290	PUSKESMAS PAITON	152	5	85	-	-	-	5	-
		2291	PUSKESMAS PAJARAKAN	1				-	-	1	-
		2292	PUSKESMAS PAKUNIRAN	22				-	-	-	-
		2293	PUSKESMAS SUMBERASIH	175	1	168	-	-	-	1	1
		2294	PUSKESMAS TONGAS	10	1	5	-	-	-	3	-
		2295	PUSKESMAS WANGKAL	9		8	-	-	-	-	-
		2296	RSU Waluyo Jati Kraksaan	213	21	184	2	-	-	5	4
	SIDOARJO	2297	PUSKESMAS BALONGBENDO	148	3	124	-	-	-	17	-
		2298	PUSKESMAS BARENGKRAJAN	91	2	66	-	-	-	1	1

Prov	Kab/Kota	No	Layanan	Σ Tes	Σ HIV+	IBU HAMIL		Pasien IMS		Pasien TB	
						Σ Tes	Σ HIV+	Σ Tes	Σ HIV+	Σ Tes	Σ HIV+
		2299	PUSKESMAS BUDURAN	187		143	-	-	-	22	-
		2300	PUSKESMAS CANDI	208	1	162	-	-	-	44	1
		2301	PUSKESMAS GANTING	62	1	57	1	-	-	5	-
		2302	PUSKESMAS GEDANGAN	101	2	67	-	-	-	-	-
		2303	PUSKESMAS JABON	130	1	111	-	-	-	14	1
		2304	PUSKESMAS KEDUNGSOLO	122	2	69	-	-	-	5	-
		2305	PUSKESMAS KEPADANGAN	133		103	-	1	-	13	-
		2306	PUSKESMAS KREMBUNG	143	3	107	1	-	-	-	-
		2307	PUSKESMAS KRIAN	212	14	143	-	5	-	16	-
		2308	PUSKESMAS MEDAENG	140		88	-	-	-	19	-
		2309	PUSKESMAS PORONG SIDOARJO	170	7	94	-	-	-	13	1
		2310	PUSKESMAS PRAMBON	109	3	74	-	-	-	23	-
		2311	PUSKESMAS SEDATI	183	1	152	1	2	-	25	-
		2312	PUSKESMAS SEKARDANGAN	159	2	126	-	-	-	25	-
		2313	PUSKESMAS SIDOARJO	129	5	60	-	-	-	19	-
		2314	PUSKESMAS SUKODONO	243	2	195	-	-	-	45	-
		2315	PUSKESMAS TAMAN	53	4	30	-	-	-	1	-
		2316	PUSKESMAS TANGGULANGIN	190	1	155	-	3	-	30	1
		2317	PUSKESMAS TARIK	394		379	-	-	-	7	-
		2318	PUSKESMAS TROSOBO	109		96	-	1	-	8	-
		2319	PUSKESMAS TULANGAN	82		65	-	-	-	15	-
		2320	PUSKESMAS URANGAGUNG	159	4	108	-	-	-	16	1
		2321	PUSKESMAS WARU	207	5	142	-	1	-	20	-
		2322	PUSKESMAS WONOAYU	208	1	189	-	-	-	11	1
		2323	RSU Sidoarjo	234	44	44	3	-	-	25	16
	SITUBONDO	2324	Kantor KKP Wilker Pelabuhan Panarukan	-							

Prov	Kab/Kota	No	Layanan	Σ Tes	Σ HIV+	IBU HAMIL		Pasien IMS		Pasien TB	
						Σ Tes	Σ HIV+	Σ Tes	Σ HIV+	Σ Tes	Σ HIV+
		2325	PUSKESMAS ARJASA	82	1	55	-	-	-	7	1
		2326	PUSKESMAS ASEMBAGUS	295		242	-	-	-	-	-
		2327	PUSKESMAS BANYUGLUGUR	56	1			-	-	2	-
		2328	PUSKESMAS BANYUPUTIH	254	4	226	2	-	-	20	2
		2329	PUSKESMAS BESUKI	59	2	49	-	-	-	1	1
		2330	PUSKESMAS BUNGATAN	143	1	113	-	-	-	6	-
		2331	PUSKESMAS JANGKAR	279	4	52	2	1	-	2	-
		2332	PUSKESMAS JATIBANTENG	38	1	28	-	-	-	-	-
		2333	PUSKESMAS KAPONGAN	230	4	1	1	-	-	-	-
		2334	PUSKESMAS KENDIT	55	1	43	1	-	-	-	-
		2335	PUSKESMAS MANGARAN	109		105	-	-	-	1	-
		2336	PUSKESMAS MLANDINGAN	18		13	-	-	-	-	-
		2337	PUSKESMAS PANARUKAN	3	3			-	-	-	-
		2338	PUSKESMAS PANJI	58				-	-	-	-
		2339	PUSKESMAS SITUBONDO	159	10	71	-	1	1	22	-
		2340	PUSKESMAS SUBOH	84	1	79	-	-	-	-	-
		2341	RSU Situbondo	46	21	1	1	1	1	19	5
	SUMENEP	2342	PUSKESMAS AMBUNTEN	97		61	-	-	-	16	-
		2343	PUSKESMAS ARJASA	22		18	-	-	-	8	-
		2344	PUSKESMAS BATANG BATANG	78	1	61	-	-	-	8	1
		2345	PUSKESMAS BATU PUTIH	34	2	8	-	-	-	7	1
		2346	PUSKESMAS BATUAN	10				-	-	-	-
		2347	PUSKESMAS BLUTO	145	4	129	-	-	-	13	2
		2348	PUSKESMAS DASUK	155		88	-	-	-	25	-
		2349	PUSKESMAS GAPURA	134		117	-	2	-	10	-
		2350	PUSKESMAS GAYAM	77	7	64	1	-	-	-	-

Prov	Kab/Kota	No	Layanan	Σ Tes	Σ HIV+	IBU HAMIL		Pasien IMS		Pasien TB	
						Σ Tes	Σ HIV+	Σ Tes	Σ HIV+	Σ Tes	Σ HIV+
		2351	PUSKESMAS GILI GENTENG	-							
		2352	PUSKESMAS GULUK-GULUK	61		57	-	-	-	-	-
		2353	PUSKESMAS LEGUNG TIMUR	51		47	-	-	-	1	-
		2354	PUSKESMAS LENTENG	70		67	-	-	-	1	-
		2355	PUSKESMAS MONCEK TENGAH	19		18	-	-	-	-	-
		2356	PUSKESMAS PANDIAN	53	1	33	1	-	-	14	-
		2357	PUSKESMAS PASONGSONGAN	117	1	56	-	-	-	1	-
		2358	PUSKESMAS RA AS	-							
		2359	PUSKESMAS RUBARU	19				-	-	-	-
		2360	PUSKESMAS SERONGGI	59	3	32	-	-	-	6	2
		2361	PUSKESMAS TALANGO	137		102	-	-	-	19	-
	TRENGGALEK	2362	PUSKESMAS BARUHARJO	10		10	-	-	-	-	-
		2363	PUSKESMAS BENDUNGAN	32		25	-	-	-	-	-
		2364	PUSKESMAS DURENAN	111	1	99	-	-	-	3	-
		2365	PUSKESMAS PANDEAN	34				-	-	-	-
		2366	PUSKESMAS POGALAN	69	1	48	-	-	-	1	-
		2367	PUSKESMAS PULE	64		49	-	-	-	-	-
		2368	PUSKESMAS WATULIMO	164		120	-	-	-	-	-
	TUBAN	2369	PUSKESMAS BANCAR	100		91	-	-	-	-	-
		2370	PUSKESMAS JATIROGO	-							
		2371	PUSKESMAS PALANG	-							
		2372	PUSKESMAS PLUMPANG	8	1			-	-	5	1
		2373	PUSKESMAS SEMANDING	-							
		2374	PUSKESMAS TUBAN	16	8	8	-	-	-	-	-
		2375	PUSKESMAS WIRE	1	1			-	-	1	1
		2376	RSU Dr. R Koesma Tuban	11	12			-	-	4	4

Prov	Kab/Kota	No	Layanan	Σ Tes	Σ HIV+	IBU HAMIL		Pasien IMS		Pasien TB	
						Σ Tes	Σ HIV+	Σ Tes	Σ HIV+	Σ Tes	Σ HIV+
	TULUNGAGUNG	2377	PUSKESMAS BANDUNG	101		101	-	-	-	-	-
		2378	PUSKESMAS CAMPURDARAT	291	4	221	1	1	-	10	-
		2379	PUSKESMAS GONDANG	38		31	-	-	-	1	-
		2380	PUSKESMAS KALIDAWIR	53		50	-	1	-	1	-
		2381	PUSKESMAS KAUMAN	74	15	38	-	-	-	-	-
		2382	PUSKESMAS NGANTRU	137	4	53	1	2	-	7	-
		2383	PUSKESMAS NGUNUT	305	8	227	-	-	-	4	1
		2384	PUSKESMAS PAGERWOJO	83	19	35	-	-	-	1	1
		2385	PUSKESMAS SENDANG	25		11	-				
		2386	PUSKESMAS SIMO	116	1	69	-	2	-	3	-
		2387	PUSKESMAS SUMBERGEMPOL	22		22	-	-	-	-	-
		2388	PUSKESMAS TULUNGAGUNG	311		269	-	-	-	17	-
		2389	RS Islam Orpeha	72	1	13	-	-	-	10	-
		2390	RSU Dr Iskak Tulungagung	320	72	4	3	-	-	19	3
Kalbar	BENGKAYANG	2391	RSU Bethesda Serukam	153	7	93	-	2	-	21	1
	KETAPANG	2392	RSU Dr. Agusdjam Ketapang	15	2			-	-	-	-
	KOTA PONTIANAK	2393	Kantor KKP Pontianak	97							
		2394	PUSKESMAS ALIANYANG	199	2	156	-	-	-	7	-
		2395	PUSKESMAS BANJAR SERASAN	34		33	-	-	-	-	-
		2396	PUSKESMAS GANG SEHAT	190	2	65	-	11	-	-	-
		2397	PUSKESMAS KAMPUNG BALI	46		38	-	-	-	-	-
		2398	PUSKESMAS KAMPUNG BANGKA	30		27	-	-	-	-	-
		2399	PUSKESMAS KAMPUNG DALAM	75		19	-	-	-	27	-
		2400	PUSKESMAS KHATULISTIWA	82		80	-	-	-	1	-
		2401	PUSKESMAS KOM. YOS SUDARSO	242		79	-	-	-	-	-
		2402	PUSKESMAS PAL LIMA	53		50	-	-	-	-	-

Prov	Kab/Kota	No	Layanan	Σ Tes	Σ HIV+	IBU HAMIL		Pasien IMS		Pasien TB	
						Σ Tes	Σ HIV+	Σ Tes	Σ HIV+	Σ Tes	Σ HIV+
		2403	PUSKESMAS PAL TIGA	16		16	-	-	-	-	-
		2404	PUSKESMAS PARIT MAYOR	20		6	-	-	-	-	-
		2405	PUSKESMAS PERUMNAS I	165		45	-	-	-	7	-
		2406	PUSKESMAS PURNAMA	130		59	-	-	-	2	-
		2407	PUSKESMAS SAIGON	67		34	-	-	-	-	-
		2408	PUSKESMAS SIANTAN HULU	88		77	-	2	-	4	-
		2409	PUSKESMAS SIANTAN HILIR	119	1	102	-	-	-	1	-
		2410	PUSKESMAS TAMBELAN SAMPIT	14		12	-	-	-	-	-
		2411	PUSKESMAS TANJUNG HULU	24		24	-	-	-	-	-
		2412	RS Jiwa Pontianak	363	16			-	-	-	-
		2413	RSU St.Antonius	32	17	1	1	-	-	1	-
		2414	RSUD Sultan Syarif Mohamad Alkadrie	193		1	-	-	-	-	-
		2415	UP4 Pontianak	416	1			-	-	336	1
	KOTA SINGKAWANG	2416	PUSKESMAS SINGKAWANG BARAT	30		11	-	-	-	8	-
		2417	PUSKESMAS SINGKAWANG SELATAN	50		39	-	1	-	3	-
		2418	PUSKESMAS SINGKAWANG TENGAH	90		38	-	-	-	10	-
		2419	PUSKESMAS SINGKAWANG TIMUR	97		55	-	4	-	3	-
		2420	RSU Dr Abdul Aziz	110	13			-	-	-	-
	KUBU RAYA	2421	PUSKESMAS RASAU JAYA	-							
		2422	PUSKESMAS SUNGAI DURIAN	23		19	-				
	LANDAK	2423	PUSKESMAS JELIMPO	8		2	-	-	-	4	-
		2424	PUSKESMAS KARANGAN	45	1	42	-	-	-	-	-
		2425	PUSKESMAS MANDOR	15				-	-	-	-
		2426	PUSKESMAS MENJALIN	24	1	19	-	-	-	1	-
		2427	PUSKESMAS MERANTI	9		8	-	-	-	-	-
		2428	PUSKESMAS SERIMBU	24		10	-	-	-	-	-

Prov	Kab/Kota	No	Layanan	Σ Tes	Σ HIV+	IBU HAMIL		Pasien IMS		Pasien TB	
						Σ Tes	Σ HIV+	Σ Tes	Σ HIV+	Σ Tes	Σ HIV+
		2429	PUSKESMAS SIMPANG TIGA	8		1	-				
		2430	PUSKESMAS SOMPAK	5		5	-				
		2431	RSUD Kab. Landak	71	8	9	1	-	-	4	4
	MELAWI	2432	PUSKESMAS NANGA PINOH	1	1			-	-	-	-
	PONTIANAK	2433	PUSKESMAS ANJUNGAN	66		48	-	-	-	-	-
		2434	PUSKESMAS JUNGKAT	65		61	-	-	-	-	-
		2435	PUSKESMAS SUNGAI PINYUH	122		117	-	-	-	1	-
		2436	RSU Dr Rubini Mempawah	172	14	73	1	-	-	10	2
	SAMBAS	2437	PUSKESMAS SEKURA	19		12	-				
		2438	RSU Pemangkat	48	4			1	-	7	3
	SANGGAU	2439	RSUD M. Th. DJAMAN	26	8			-	-	-	-
	SINTANG	2440	PUSKESMAS SUNGAI DURIAN	2				-	-	1	-
		2441	RSU Ade Moehamad Djoen Sintang	215	24	2	2	4	2	15	7
Kalsel	KOTA BANJARMASIN	2442	Kantor KKP Banjarmasin	-							
		2443	PUSKESMAS CEMPAKA	65		16	-	-	-	5	-
		2444	PUSKESMAS CEMPAKA PUTIH	340	4	41	-	-	-	-	-
		2445	PUSKESMAS KAYU TANGI	-							
		2446	PUSKESMAS PEKAUMAN	109	6	80	2	-	-	-	-
		2447	PUSKESMAS PELAMBUAN	34		13	-				
		2448	PUSKESMAS TELUK DALAM	231	18	48	-	-	-	-	-
		2449	RSU Ulin Banjarmasin	276	43	1	1	-	-	-	-
		2450	RSUD Dr.H.Moch.Ansari Saleh	131	41	2	1	-	-	36	13
	TANAH BUMBU	2451	PUSKESMAS BATU LICIN	59		33	-				
		2452	PUSKESMAS BATU LICIN I	105	1	89	-	-	-	-	-
		2453	PUSKESMAS DARUL AZHAR	117		107	-	-	-	5	-
		2454	PUSKESMAS LASUNG	85		23	-				

Prov	Kab/Kota	No	Layanan	Σ Tes	Σ HIV+	IBU HAMIL		Pasien IMS		Pasien TB	
						Σ Tes	Σ HIV+	Σ Tes	Σ HIV+	Σ Tes	Σ HIV+
		2455	PUSKESMAS PAGATAN	-							
		2456	PUSKESMAS SABAMBAN I	-							
		2457	PUSKESMAS SATUI	-							
		2458	PUSKESMAS SEBAMBAN II	-							
		2459	RSUD dr. H. Andi Abdurrahman Noor (RSUD Tanah Bumbu)	11	4			-	-	-	-
Kaltara	BULUNGAN	2460	PUSKESMAS ANTUTAN	85		17	-	-	-	-	-
		2461	PUSKESMAS BUMI RAHAYU	68		40	-	-	-	1	-
		2462	PUSKESMAS BUNYU	76		70	-	1	-	2	-
		2463	PUSKESMAS LONG BANG	26		9	-	-	-	1	-
		2464	PUSKESMAS LONG BELUAH	48	1	15	-	-	-	4	1
		2465	PUSKESMAS LONG BIA	23	1	16	-	-	-	2	-
		2466	PUSKESMAS PIMPING	69		51	-	-	-	6	-
		2467	PUSKESMAS SALIMBATU	16		15	-	-	-	1	-
		2468	PUSKESMAS SEKATAK BUJI	65	4	30	-	-	-	1	-
		2469	PUSKESMAS TANAH KUNING	19		13	-	-	-	2	-
		2470	PUSKESMAS TANJUNG PALAS	26		21	-	-	-	-	-
		2471	PUSKESMAS TANJUNG SELOR	254		194	-				
		2472	RSU Dr. H. Soemarno Sosroatmodjo (RSUD Tanjung Selor)	4	4			-	-	2	2
	KOTA TARAKAN	2473	PMI Cabang Kota Tarakan	17	1			-	-	-	-
		2474	PUSKESMAS GUNUNG LINGKAS	331	2	140	-	-	-	2	-
		2475	PUSKESMAS JUATA LAUT	150	3	86	-	-	-	-	-
		2476	PUSKESMAS JUATA PERMAI	181	1	74	-	-	-	-	-
		2477	PUSKESMAS KARANG REJO	716	7	382	2	19	-	-	-
		2478	PUSKESMAS MAMBURUNGAN	184		73	-	1	-	6	-
		2479	PUSKESMAS PANTAI AMAL	120		57	-	-	-	2	-

Prov	Kab/Kota	No	Layanan	Σ Tes	Σ HIV+	IBU HAMIL		Pasien IMS		Pasien TB	
						Σ Tes	Σ HIV+	Σ Tes	Σ HIV+	Σ Tes	Σ HIV+
		2480	PUSKESMAS SEBENKOK	268	3	162	2	-	-	2	-
		2481	RS Al Ilyas Tarakan	29				-	-	-	-
		2482	RS PERTAMEDIKA TARAKAN	39		13	-	-	-	-	-
		2483	RSUD Tarakan	70	7	4	-	-	-	24	2
	MALINAU	2484	PUSKESMAS LONG LOREH	44		31	-				
		2485	PUSKESMAS MALINAU	75	2	2	-	-	-	-	-
		2486	PUSKESMAS MALINAU SEBERANG	38							
		2487	PUSKESMAS PULAU SAPI	45		16	-	-	-	-	-
		2488	PUSKESMAS TANJUNG LAPANG	29		28	-				
		2489	RSUD Kab. Malinau	28	5	1	-	1	-	-	-
	NUNUKAN	2490	PUSKESMAS NUNUKAN	276	3	259	2	-	-	-	-
	TANA TIDUNG	2491	PUSKESMAS SESAYAP HILIR	-							
		2492	PUSKESMAS TANAH LIA	-							
		2493	PUSKESMAS TIDENG PALE	13	1	4	-	-	-	-	-
Kalteng	KOTA PALANGKA RAYA	2494	PUSKESMAS KALAMPANGAN	26	2			-	-	-	-
	KOTAWARINGIN BARAT	2495	PUSKESMAS KARANG MULYA	-		36	-				
		2496	PUSKESMAS MENDAWAI	-							
	KOTAWARINGIN TIMUR	2497	PUSKESMAS BAAMANG - II	18		14	-	-	-	-	-
		2498	PUSKESMAS KETAPANG - I	13		8	-	-	-	3	-
		2499	PUSKESMAS KOTA BESI	70				-	-	-	-
		2500	PUSKESMAS PASIR PUTIH	248	4	25	-	-	-	3	-
		2501	RSU Dr Murjani Sampit	169	7	150	-	1	-	3	3
Kaltim	KOTA BALIKPAPAN	2502	Kantor KKP Balikpapan	3							
		2503	PUSKESMAS BARU TENGAH	194	2	80	-	2	1	-	-
		2504	PUSKESMAS BATU AMPAR	21		18	-	-	-	3	-
		2505	PUSKESMAS GUNUNG SARI ILIR	8		5	-	-	-	2	-

Prov	Kab/Kota	No	Layanan	Σ Tes	Σ HIV+	IBU HAMIL		Pasien IMS		Pasien TB	
						Σ Tes	Σ HIV+	Σ Tes	Σ HIV+	Σ Tes	Σ HIV+
		2506	PUSKESMAS KARANG JOANG	80		70	-	5	-	-	-
		2507	PUSKESMAS KLANDASAN ILIR	31	1	27	-	-	-	3	1
		2508	PUSKESMAS MANGGAR	215	3	154	1	-	-	4	1
		2509	PUSKESMAS MARGOMULYO	24		23	-	-	-	-	-
		2510	PUSKESMAS PRAPATAN	398	16	37	-	1	-	-	-
		2511	PUSKESMAS SEPINGGAN	66		47	-	1	-	16	-
		2512	RSUD Dr. Kanujoso Djatiwibowo	546	50	473	11	-	-	-	-
	KOTA BONTANG	2513	PUSKESMAS BONTANG LESTARI	1	1			-	-	-	-
		2514	PUSKESMAS BONTANG SELATAN I	83	1	60	-	-	-	2	-
		2515	PUSKESMAS BONTANG SELATAN II	198		113	-	7	-	8	-
		2516	PUSKESMAS BONTANG UTARA I	48		45	-	1	-	-	-
		2517	PUSKESMAS BONTANG UTARA II	174	2	97	-	2	-	17	2
		2518	RSU Kota Bontang	54	11			-	-	1	-
	KOTA SAMARINDA	2519	Kantor KKP Samarinda	258							
		2520	Lapas Samarinda	67				-	-	1	-
		2521	PKM BUKUAN	16		13	-	-	-	3	-
		2522	PUSKESMAS AIR PUTIH	87		87	-	-	-	-	-
		2523	PUSKESMAS BANTUAS	33		31	-	-	-	-	-
		2524	PUSKESMAS BENGKURING	208	1	23	-	-	-	2	-
		2525	PUSKESMAS KAMPUNG BAKA	136		128	-	1	-	-	-
		2526	PUSKESMAS LEMPAKE	125	4	104	4	16	-	-	-
		2527	PUSKESMAS LOA BAKUNG	1							
		2528	PUSKESMAS MANGKUPALAS	50		45	-	2	-	2	-
		2529	PUSKESMAS PALARAN	133	1	99	-	-	-	-	-
		2530	PUSKESMAS REMAJA	84	2	68	-	3	-	6	1
		2531	PUSKESMAS SAMBUTAN	2		1	-	-	-	-	-

Prov	Kab/Kota	No	Layanan	Σ Tes	Σ HIV+	IBU HAMIL		Pasien IMS		Pasien TB	
						Σ Tes	Σ HIV+	Σ Tes	Σ HIV+	Σ Tes	Σ HIV+
		2532	PUSKESMAS SEGIRI	49	1	33	-	9	-	7	1
		2533	PUSKESMAS SEI SIRING	37	1	34	-	1	-	1	-
		2534	PUSKESMAS SEMPAJA	72	1	58	-	-	-	3	-
		2535	PUSKESMAS SIDOMULYO	309	7	85	-	3	-	5	-
		2536	PUSKESMAS TEMINDUNG	599	36	14	-	-	-	-	-
		2537	PUSKESMAS TRAUMA CENTRE	161	1	155	-	-	-	-	-
		2538	PUSKESMAS WONOREJO	98	1	78	-	3	1	10	-
		2539	RS Dirgahayu	42	4			2	2	2	1
		2540	RSU H A Wahab Sjahranie	96	62	5	5	-	-	10	2
		2541	RSUD I. A. Moeis	4	3			1	-	-	-
		2542	Rutan Samarinda	349	4	1	-	-	-	-	-
		2543	UPK Balai Rehabilitasi Narkoba	70							
	KUTAI BARAT	2544	PUSKESMAS BARONG TONGKOK	-							
	KUTAI KARTANEGARA	2545	RSUD AM Parikesit Tenggarong	25	2	1	-	6	-	11	1
	KUTAI TIMUR	2546	PUSKESMAS BATU AMPAR	10							
		2547	PUSKESMAS BUSANG	24		23	-	-	-	-	-
		2548	PUSKESMAS KALIORANG	84		25	-	-	-	-	-
		2549	PUSKESMAS KARANGAN DALAM	31		27	-	-	-	-	-
		2550	PUSKESMAS KAUBUN	90	2	75	1	-	-	-	-
		2551	PUSKESMAS KONGBENG	76	2	38	-	-	-	-	-
		2552	PUSKESMAS LONG MESENGAT	17		15	-	-	-	1	-
		2553	PUSKESMAS MUARA ANCALONG	62	2	39	-	1	-	5	1
		2554	PUSKESMAS MUARA BENGKAL	100		88	-	-	-	-	-
		2555	PUSKESMAS MUARA WAHAU I	111	1	23	-	-	-	-	-
		2556	PUSKESMAS MUARA WAHAU II	51	3	20	-	-	-	2	-
		2557	PUSKESMAS RANTAU PULUNG	48		48	-				

Prov	Kab/Kota	No	Layanan	Σ Tes	Σ HIV+	IBU HAMIL		Pasien IMS		Pasien TB	
						Σ Tes	Σ HIV+	Σ Tes	Σ HIV+	Σ Tes	Σ HIV+
		2558	PUSKESMAS SANGATTA SELATAN	29	1	3	-	-	-	-	-
		2559	PUSKESMAS SANGKULIRANG	17	1	4	-	-	-	5	-
		2560	PUSKESMAS SEPASO	214	4	116	-	-	-	-	-
		2561	PUSKESMAS TELEN	54		34	-	-	-	-	-
		2562	PUSKESMAS TELUK LINGGA	595	9	273	-	-	-	-	-
		2563	PUSKESMAS TELUK PANDAN	24		10	-	1	-	-	-
		2564	RSUD Sangatta	52	8			-	-	3	3
	PASIR	2565	RSUD Panglima Sebaya Tana Paser	8	5			-	-	-	-
Kepri	BINTAN	2566	PUSKESMAS KIJANG	53		37	-	-	-	12	-
		2567	PUSKESMAS TANJUNG UBAN	87		65	-				
		2568	PUSKESMAS TELUK SASAH	45		45	-				
		2569	PUSKESMAS TELUK SEBONG	-							
		2570	PUSKESMAS TOAPAYA	116	1	44	-	-	-	1	-
		2571	RSU Tanjung Uban	381	7	101	43	-	-	5	1
	KARIMUN	2572	PUSKESMAS TANJUNG BERLIAN	28		21	-	-	-	1	-
	KOTA BATAM	2573	Kantor KKP Batam	1,044	3	1	-	-	-	-	-
		2574	PUSKESMAS BATU AJI	121							
		2575	PUSKESMAS BELAKANG PADANG	75	1	63	-	1	-	4	1
		2576	PUSKESMAS BOTANIA	8		10	-	-	-	-	-
		2577	PUSKESMAS LUBUK BAJA	126	4	84	-	-	-	-	-
		2578	PUSKESMAS SAMBAU	195		163	-	-	-	2	-
		2579	PUSKESMAS SEKUPANG	16		8	-				
		2580	PUSKESMAS TANJUNG SENGKUANG	51	3	30	-	-	-	-	-
		2581	Puskesmas Tiban Baru	37		6	-	-	-	3	-
		2582	RS Budi Kemuliaan Batam	947	64	319	5	-	-	-	-
		2583	RS Santa Elisabeth Batam	329	28	111	-	-	-	-	-

Prov	Kab/Kota	No	Layanan	Σ Tes	Σ HIV+	IBU HAMIL		Pasien IMS		Pasien TB	
						Σ Tes	Σ HIV+	Σ Tes	Σ HIV+	Σ Tes	Σ HIV+
		2584	RSUD Embung Fatimah Kota Batam	1,085	32	182	1	1	-	103	4
	KOTA TANJUNG PINANG	2585	PUSKESMAS BATU 10	280		200	-				
		2586	PUSKESMAS KAMPUNG BUGIS	240		46	-	-	-	4	-
		2587	PUSKESMAS MEKAR BARU	81		79	-	-	-	2	-
		2588	PUSKESMAS MELAYU KOTA PIRING	162	1	99	-	-	-	4	1
		2589	PUSKESMAS SEI JANG	208	4	138	-	-	-	9	-
		2590	PUSKESMAS TANJUNG PINANG	671	3	227	-	-	-	3	-
		2591	RSU Tanjung Pinang	395	19	154	2	-	-	17	-
		2592	RSUD Provinsi Kepulauan Riau Tanjungpinang	298	4			8	-	31	1
Lampung	KOTA BANDAR LAMPUNG	2593	Kantor KKP Bandar Lampung	185							
		2594	PUSKESMAS KEDATON	105	1	67	-	2	-	21	-
		2595	PUSKESMAS KEMILING	231	1	87	-	-	-	11	-
		2596	PUSKESMAS PANJANG	349	2	218	-	1	-	56	1
		2597	PUSKESMAS PASAR AMBON	36	3			-	-	3	2
		2598	PUSKESMAS RAJABASA INDAH	96	1	66	-	-	-	6	-
		2599	PUSKESMAS SATELIT	67				-	-	5	-
		2600	PUSKESMAS SIMPUR	99	11	17	1	-	-	-	-
		2601	PUSKESMAS SUKABUMI	266	1	56	-	-	-	12	-
		2602	PUSKESMAS SUKAMAJU	60		11	-	-	-	10	-
		2603	PUSKESMAS SUKARAJA	308	3	110	-	-	-	51	-
		2604	PUSKESMAS WAY KANDIS`	72	3	41	-	-	-	-	-
	KOTA METRO	2605	PUSKESMAS BANJAR SARI	1				-	-	1	-
		2606	PUSKESMAS KARANG REJO	17		15	-	-	-	2	-
		2607	PUSKESMAS METRO	31	1	27	-	-	-	4	1
		2608	PUSKESMAS PURWO SARI	4		3	-	-	-	-	-

Prov	Kab/Kota	No	Layanan	Σ Tes	Σ HIV+	IBU HAMIL		Pasien IMS		Pasien TB	
						Σ Tes	Σ HIV+	Σ Tes	Σ HIV+	Σ Tes	Σ HIV+
		2609	PUSKESMAS YOSOMULYO	28		24	-	-	-	-	-
		2610	RS Mardi Waluyo	9	1			-	-	3	-
		2611	RSUD Jend. A. Yani Metro	13	5			-	-	8	3
	LAMPUNG BARAT	2612	PUSKESMAS KRUI	7		4	-				
	LAMPUNG SELATAN	2613	PUSKESMAS BAKAUHENI	67		55	-	-	-	10	-
		2614	PUSKESMAS BANGUN REJO	52		32	-	-	-	10	-
		2615	PUSKESMAS BANJAR AGUNG	51		43	-	-	-	6	-
		2616	PUSKESMAS BRANTI	45	1	40	-	-	-	1	-
		2617	PUSKESMAS BUMIDAYA	33		25	-	-	-	3	-
		2618	PUSKESMAS HAJIMENA	86		72	-	-	-	6	-
		2619	PUSKESMAS KALIANDA	60		2	-	-	-	6	-
		2620	PUSKESMAS KARANG ANYAR	126		90	-	-	-	3	-
		2621	PUSKESMAS KATIBUNG	49		16	-	-	-	3	-
		2622	PUSKESMAS PALAS	25	1	7	-	-	-	17	1
		2623	PUSKESMAS PENENGAHAN	85		63	-	-	-	5	-
		2624	PUSKESMAS SIDOHARJO	65		51	-	-	-	5	-
		2625	PUSKESMAS SIDOMULYO	14		13	-	-	-	-	-
		2626	PUSKESMAS SUKADAMAI	60		51	-	-	-	8	-
		2627	PUSKESMAS TALANG JAWA	80		65	-	-	-	4	-
		2628	PUSKESMAS TANJUNG AGUNG	12		11	-	-	-	-	-
		2629	PUSKESMAS TANJUNG BINTANG	97	1	18	1	-	-	13	-
		2630	PUSKESMAS TANJUNG SARI	63	1	44	-	-	-	10	1
		2631	PUSKESMAS TANJUNG SARI NATAR	172		148	-	11	-	6	-
		2632	PUSKESMAS TITIWANGI	69	1	50	-	-	-	22	1
		2633	PUSKESMAS WAY MULI	164	1	51	-	-	-	1	-
		2634	PUSKESMAS WAY SULAN	38		36	-	-	-	-	-

Prov	Kab/Kota	No	Layanan	Σ Tes	Σ HIV+	IBU HAMIL		Pasien IMS		Pasien TB	
						Σ Tes	Σ HIV+	Σ Tes	Σ HIV+	Σ Tes	Σ HIV+
		2635	PUSKESMAS WAY URANG	136		112	-	-	-	5	-
		2636	RSUD Kalianda	7	6			-	-	-	-
	LAMPUNG TENGAH	2637	PUSKESMAS BANDAR JAYA	190	3	53	-	1	1	5	-
		2638	PUSKESMAS CANDI REJO	60		34	-	-	-	2	-
		2639	PUSKESMAS KALIREJO	59							
		2640	RSUD Demang Sepulau Raya	20	16	1	-	-	-	4	4
	LAMPUNG TIMUR	2641	PUSKESMAS DONOMULYO	53		48	-	-	-	3	-
		2642	PUSKESMAS LABUHAN MARINGGAI	252	2	192	-	-	-	30	-
		2643	PUSKESMAS MATARAM BARU	62	2	32	-	-	-	4	2
		2644	PUSKESMAS PASIR SAKTI	143		115	1	-	-	19	-
		2645	PUSKESMAS PEKALONGAN	116		193	-	-	-	-	-
		2646	PUSKESMAS PUGUNG RAHARJO	118	1	113	-	-	-	1	-
		2647	PUSKESMAS PURBOLINGGO	101		95	-	-	-	-	-
		2648	PUSKESMAS RAJABASA LAMA	101		99	-	-	-	2	-
		2649	PUSKESMAS RAMAN UTARA	2		2	-	-	-	-	-
		2650	PUSKESMAS REJO KATON	5				-	-	5	-
		2651	PUSKESMAS SEKAMPUNG	26		15	-				
		2652	PUSKESMAS SUKARAJA NUBAN	17		17	-	-	-	-	-
		2653	PUSKESMAS SUMBER REJO	106		100	-	-	-	5	-
		2654	PUSKESMAS TAMBAH SUBUR	217	4	166	-	-	-	8	-
		2655	PUSKESMAS TRI MULYO	2	1			-	-	-	-
		2656	PUSKESMAS WAY JEPARA	119	1	106	-	-	-	13	1
	LAMPUNG UTARA	2657	PUSKESMAS KETAPANG	58		1	-	2	-	2	-
	TULANGBAWANG	2658	PUSKESMAS MENGGALA	34	3			-	-	-	-
		2659	PUSKESMAS PASIRAN JAYA	24							
		2660	PUSKESMAS TIUH TOHO	27	2			-	-	-	-

Prov	Kab/Kota	No	Layanan	Σ Tes	Σ HIV+	IBU HAMIL		Pasien IMS		Pasien TB	
						Σ Tes	Σ HIV+	Σ Tes	Σ HIV+	Σ Tes	Σ HIV+
		2661	PUSKESMAS TULANG BAWANG I	32							
		2662	RSUD Menggala Tulang Bawang	5				-	-	-	-
	TULANGBAWANG BARAT	2663	PUSKESMAS KIBANG BUDI JAYA	7				2	-	-	-
		2664	PUSKESMAS PANARAGAN JAYA	14	1	4	-	-	-	-	-
Maluku	BURU	2665	RSU Namlea	1	1			-	-	-	-
	BURU SELATAN	2666	PUSKESMAS NAMROLE	22		22	-	-	-	-	-
	KEPULAUAN ARU	2667	PUSKESMAS DOBO	83	4			-	-	-	-
		2668	RSUD Cendrawasih Dobo	80	6	3	-	-	-	-	-
	KOTA AMBON	2669	BKPM Kota Ambon	201	9			-	-	48	3
		2670	Kantor KKP Ambon	8				-	-	-	-
		2671	PUSKESMAS AIR BESAR	55		31	-	-	-	-	-
		2672	PUSKESMAS AIR SALOBAR	162	4	85	-	1	-	7	-
		2673	PUSKESMAS AMAHUSU	3		1	-	-	-	-	-
		2674	PUSKESMAS BENTENG	374	5	141	1	-	-	23	-
		2675	PUSKESMAS CH.M.TIAHAHU	168	3	80	2	2	-	2	-
		2676	PUSKESMAS HATIVE KECIL	139	1	48	-	-	-	4	-
		2677	PUSKESMAS KARANG PANJANG	50	1	43	-	-	-	3	-
		2678	PUSKESMAS PASSO	264	2	111	-	-	-	9	-
		2679	PUSKESMAS POKA	168	2	132	-	2	-	20	1
		2680	PUSKESMAS RIJALI	148	1	52	-	-	-	43	-
		2681	PUSKESMAS WAIHAONG	299	12	72	-	-	-	10	-
		2682	RS Al Fatah	200	2	165	-	-	-	6	-
		2683	RS Hative Otto Kwik	15	2			-	-	-	-
		2684	RS Sumber Hidup (GPM) Ambon	242	3	224	1	-	-	-	-
		2685	RSKD Provinsi Maluku	22	2			-	-	-	-
		2686	RSU Dr M Haulussy Ambon	360	45			-	-	15	11

Prov	Kab/Kota	No	Layanan	Σ Tes	Σ HIV+	IBU HAMIL		Pasien IMS		Pasien TB	
						Σ Tes	Σ HIV+	Σ Tes	Σ HIV+	Σ Tes	Σ HIV+
		2687	Rumkit Tk.III JA. Latumeten	119	5			-	-	-	-
	KOTA TUAL	2688	PUSKESMAS FIDITAN	2		2	-				
		2689	PUSKESMAS OHOITAHIT	17		14	-				
		2690	PUSKESMAS TAAR	8		8	-				
		2691	PUSKESMAS TUAL	84		79	-				
		2692	PUSKESMAS UN	51	1	44	-	-	-	-	-
		2693	RS Maren Hj Renhoiat	14							
	MALUKU BARAT DAYA	2694	PUSKESMAS WONRELI	115	5	27	-	-	-	-	-
	MALUKU TENGAH	2695	PUSKESMAS ALLANG	22		12	-				
		2696	PUSKESMAS HATAMANO	23		20	-	-	-	3	-
		2697	RSU Saparua	2	2			-	-	-	-
	MALUKU TENGGARA	2698	PUSKESMAS DEBUT	323	4	65	1	47	-	15	-
		2699	PUSKESMAS ELAT	29	2	19	-	-	-	4	2
		2700	PUSKESMAS OHOIJANG	58		31	-	1	-	17	-
		2701	PUSKESMAS RUMAT	32	3	24	-	-	-	-	-
		2702	RS Hati Kudus Langgur	200	2	5	-	-	-	1	1
		2703	RS Karel Sadsuitubun	165	14	83	-	-	-	-	-
	MALUKU TENGGARA BARAT	2704	PUSKESMAS LARAT	11	2			-	-	-	-
		2705	PUSKESMAS SAUMLAKI	147	4			-	-	1	1
		2706	PUSKESMAS WUNLAH	1	1			-	-	1	1
		2707	RS Hati Kudus Langgur	58	1			-	-	1	1
		2708	RSUD Dr. P.P Magretti Saumlaki	25	4			-	-	-	-
	SERAM BAGIAN BARAT	2709	RSU Piru	69	5			-	-	1	1
	SERAM BAGIAN TIMUR	2710	RSUD Kab.Seram Bagian Timur (Bula)	27							
Malut	HALMAHERA BARAT	2711	PUSKESMAS DUONO	99	2	2	-	-	-	-	-
		2712	PUSKESMAS GOAL	23							

Prov	Kab/Kota	No	Layanan	Σ Tes	Σ HIV+	IBU HAMIL		Pasien IMS		Pasien TB	
						Σ Tes	Σ HIV+	Σ Tes	Σ HIV+	Σ Tes	Σ HIV+
		2713	PUSKESMAS IBU	46	2			-	-	-	-
		2714	Puskesmas Jailolo	96	1	83	1	-	-	-	-
		2715	Puskesmas Kota Jailolo	48							
		2716	PUSKESMAS SIDANGOLI	67	1	4	-	-	-	-	-
	HALMAHERA SELATAN	2717	PUSKESMAS JIKO	-							
	HALMAHERA UTARA	2718	Klinik Hohidiai	86	12	2	-	-	-	24	6
		2719	PUSKESMAS KAO	8							
		2720	PUSKESMAS KUPA-KUPA	14	1	5	-	-	-	-	-
		2721	PUSKESMAS PITU	115	1	84	-	-	-	-	-
		2722	RSU Daerah Tobelo	1	1			-	-	1	1
	KOTA TERNATE	2723	PUSKESMAS GAMBESI	153	1	30	-	-	-	-	-
		2724	PUSKESMAS KALUMATA	43		24	-	3	-	4	-
		2725	PUSKESMAS KALUMPANG	23		18	-	4	-	1	-
		2726	PUSKESMAS KOTA	97	1	65	-	-	-	6	-
		2727	PUSKESMAS SIKO	138		130	-	-	-	3	-
		2728	PUSKESMAS SULAMADAHA	9		9	-	-	-	-	-
		2729	RSUD Dr. H. Chasan Boesoirie	46	15	7	1	-	-	9	-
NAD	Aceh Barat	2730	PUSKESMAS COT SEUMEREUNG	-							
		2731	PUSKESMAS DRIEN RAMPAK	-							
		2732	PUSKESMAS JOHAN PAHLAWAN	1							
		2733	PUSKESMAS KAJEUNG	-							
		2734	PUSKESMAS KUALA BHEE	-							
		2735	PUSKESMAS KUTA PADANG LAYUNG	-							
		2736	PUSKESMAS MEUREUBO	-							
		2737	PUSKESMAS MEUTULANG	-							
		2738	PUSKESMAS PANTE CEUREUMEN	-							

Prov	Kab/Kota	No	Layanan	Σ Tes	Σ HIV+	IBU HAMIL		Pasien IMS		Pasien TB	
						Σ Tes	Σ HIV+	Σ Tes	Σ HIV+	Σ Tes	Σ HIV+
		2739	PUSKESMAS PASIE MALI (WOYLA BARAT)	-							
		2740	PUSKESMAS PEUREUMEU	-							
		2741	PUSKESMAS SUAK RIBEE	-							
		2742	PUSKESMAS TANGKEH	-							
	Aceh Taming	2743	PUSKESMAS KARANG BARU	54		32	-				
		2744	PUSKESMAS KEJURUAN MUDA	129	3	59	-	-	-	7	-
		2745	PUSKESMAS MANYAK PAYED	16		15	-	-	-	-	-
		2746	PUSKESMAS RANTAU	157		95	-	-	-	4	-
		2747	PUSKESMAS SERUWAY	41		27	-	-	-	-	-
		2748	PUSKESMAS TAMIANG HULU	19		9	-				
		2749	RSUD Tamiang	12	2			-	-	4	2
	Aceh Utara	2750	RSUD Cut Meutia	84	2			-	-	1	1
	Bireuen	2751	PUSKESMAS PEUDADA	22		19	-	-	-	1	-
		2752	RSU Dr. Fauziah Bireun	1							
	Kota Banda Aceh	2753	PUSKESMAS KOPELMA DARUSSALAM	45		39	-	-	-	5	-
		2754	PUSKESMAS KUTA ALAM	180	3	30	-	-	-	-	-
		2755	PUSKESMAS LAMPULO	-							
		2756	PUSKESMAS MEURAXA	38		34	-	-	-	-	-
		2757	RSU Dr. Zainoel Abidin	188	16	1	-	-	-	9	1
		2758	RSUD Meuraxa	12	5			-	-	5	1
	Kota Langsa	2759	RSUD Kota Langsa	37	4			-	-	-	-
	Kota Lhokseumawe	2760	PUSKESMAS BANDA SAKTI	80		61	-				
		2761	PUSKESMAS MON GEUDONG	17		13	-	2	-	2	-
		2762	PUSKESMAS MUARA DUA	226		173	-	-	-	1	-
		2763	PUSKESMAS MUARA SATU	96		89	-	-	-	6	-
		2764	RS TK. IV IM 0107 Lhokseumawe	89	2	9	-	-	-	-	-

Prov	Kab/Kota	No	Layanan	Σ Tes	Σ HIV+	IBU HAMIL		Pasien IMS		Pasien TB	
						Σ Tes	Σ HIV+	Σ Tes	Σ HIV+	Σ Tes	Σ HIV+
	Pidie	2765	PUSKESMAS DELIMA	13		13	-	-	-	-	-
		2766	PUSKESMAS GLUMPANG TIGA	46		40	-	-	-	5	-
		2767	PUSKESMAS INDRAJAYA	69		34	-	-	-	9	-
		2768	PUSKESMAS KOTA SIGLI	192		75	-	-	-	3	-
		2769	PUSKESMAS MUTIARA BARAT	115		115	-	-	-	-	-
		2770	PUSKESMAS PIDIE	62		43	-	-	-	1	-
		2771	PUSKESMAS SAKTI	87		25	-	-	-	-	-
		2772	RSU Sigli	-							
		2773	RSUD TGK ABDULLAH SYAFII BEUREUNUEN	48		18	-	-	-	2	-
NTB	BIMA	2774	PUSKESMAS AMBALAWI	19		9	-	-	-	5	-
		2775	PUSKESMAS BOLO	63		59	-	1	-	1	-
		2776	PUSKESMAS MONTA	35	1	12	-	-	-	-	-
		2777	PUSKESMAS WOHA	222		178	-	4	-	13	-
	KOTA MATARAM	2778	Kantor KKP Mataram	2							
		2779	Klinik MITRA KELUARGA PKBI NTB	32	2			-	-	-	-
		2780	PUSKESMAS AMPENAN	63		53	-	-	-	7	-
		2781	PUSKESMAS CAKRANEGARA	188	1	178	1	-	-	9	-
		2782	Puskesmas Dasan Agung	224	1	49	-	-	-	2	-
		2783	PUSKESMAS KARANG TALIWANG	375	1	281	1	-	-	-	-
		2784	PUSKESMAS PAGESANGAN	135	3	93	-	-	-	-	-
		2785	RS Jiwa Mataram	209	1			-	-	-	-
		2786	RSU Mataram	230	19	10	-	-	-	32	3
		2787	RSUD Kota Mataram	26	6			-	-	2	1
	LOMBOK BARAT	2788	PUSKESMAS GUNUNG SARI	414	2			-	-	14	1
		2789	PUSKESMAS KEDIRI	45	1	37	-	-	-	-	-
		2790	PUSKESMAS NARMADA	324		133	-	-	-	-	-

Prov	Kab/Kota	No	Layanan	Σ Tes	Σ HIV+	IBU HAMIL		Pasien IMS		Pasien TB	
						Σ Tes	Σ HIV+	Σ Tes	Σ HIV+	Σ Tes	Σ HIV+
	LOMBOK TENGAH	2791	PUSKESMAS KOPANG	249	2	208	-	-	-	-	-
		2792	PUSKESMAS KUTA	2		2	-				
		2793	PUSKESMAS MANTANG	272		202	43				
		2794	PUSKESMAS MUJJUR	19		1	-				
		2795	PUSKESMAS PRAYA	-							
		2796	PUSKESMAS PRINGGARATA	52		48	-				
		2797	PUSKESMAS PUYUNG	1	1			1	1	-	-
		2798	PUSKESMAS UBUNG	311		77	-				
		2799	RSU Praya	99	1	27	-	-	-	3	-
	LOMBOK TIMUR	2800	PUSKESMAS AIKMEL	307	1	240	-	-	-	-	-
		2801	PUSKESMAS DASAN LEKONG	105	1			6	-	-	-
		2802	PUSKESMAS KERUAK	575	1	292	-	-	-	-	-
		2803	PUSKESMAS LABUHAN LOMBOK	40		40	-				
		2804	PUSKESMAS MASBAGIK	14		11	-				
		2805	PUSKESMAS PRINGGASELA	246		172	-				
		2806	PUSKESMAS SAKRA	5							
		2807	PUSKESMAS TERARA	166		162	-				
		2808	RSU Dr R Sudjono	154	6	38	-	-	-	41	-
	SUMBAWA	2809	PUSKESMAS UTAN	4		1	-	-	-	1	-
	SUMBAWA BARAT	2810	PUSKESMAS BRANG ENE	7		4	-	-	-	-	-
		2811	PUSKESMAS BRANG REA	33		21	-	-	-	5	-
		2812	PUSKESMAS POTO TANO	74		57	-	-	-	1	-
		2813	PUSKESMAS SETELUK	27		18	-	-	-	-	-
		2814	PUSKESMAS TALIWANG	265		158	-	-	-	-	-
NTT	BELU	2815	RSUD Belu	575	31			-	-	-	-
	ENDE	2816	RSUD Ende	26	10			-	-	4	2

Prov	Kab/Kota	No	Layanan	Σ Tes	Σ HIV+	IBU HAMIL		Pasien IMS		Pasien TB	
						Σ Tes	Σ HIV+	Σ Tes	Σ HIV+	Σ Tes	Σ HIV+
	FLORES TIMUR	2817	RSU Larantuka	23	7	10	-	-	-	-	-
	KOTA KUPANG	2818	RS Bhayangkara Kupang	22	2			-	-	-	-
		2819	RS Tk.IV Wirasakti Kupang	177	20	7	-	-	-	-	-
		2820	RSU Prof Dr WZ Johannes	662	35	2	-	-	-	-	-
	MANGGARAI	2821	RSU Ruteng	26	11			-	-	6	4
	NAGEKEO	2822	PUSKESMAS DANGA NAGEKEO	145	2	65	-	-	-	-	-
	NGADA	2823	RSUD Bajawa	-	2			-	-	-	-
	SIKKA	2824	PUSKESMAS WAIPARE	61		3	-	3	-	-	-
		2825	RSU Dr TC Hillers Maumere	176	27	36	1	-	-	-	-
	SUMBA BARAT DAYA	2826	RS Karitas Weetabula	29	18	4	2	-	-	6	2
	SUMBA TIMUR	2827	RSUD Waingapu	439	9			-	-	1	-
Papbar	FAKFAK	2828	PUSKESMAS FAK-FAK TENGAH	126		86	-	-	-	-	-
	KOTA SORONG	2829	RSU Sele Be Solu Sorong	164	7	76	-	-	-	32	6
	MANOKWARI	2830	PUSKESMAS AMBAN	157	3	64	3	-	-	-	-
		2831	PUSKESMAS SANGGENG	508	14	150	1	-	-	1	-
		2832	PUSKESMAS WOSI	59		43	-	-	-	-	-
	SORONG	2833	PUSKESMAS AIMAS	347	1	64	-	-	-	-	-
		2834	PUSKESMAS KLAFDALIM	25		19	-	-	-	1	-
		2835	PUSKESMAS KLAMONO	31		22	-	-	-	-	-
		2836	PUSKESMAS MAJARAN	21		21	-	-	-	-	-
		2837	PUSKESMAS MAK BON	1		1	-	-	-	-	-
		2838	PUSKESMAS SEGET	-							
	TELUK BINTUNI	2839	PUSKESMAS BINTUNI	94	3	68	-	-	-	-	-
		2840	PUSKESMAS MANIMERY	137		56	-	-	-	-	-
Papua	BIAK NUMFOR	2841	PUSKESMAS BIAK KOTA	93	4	84	2	-	-	6	1
		2842	PUSKESMAS BOSNIK	60	1	49	-	-	-	10	1

Prov	Kab/Kota	No	Layanan	Σ Tes	Σ HIV+	IBU HAMIL		Pasien IMS		Pasien TB	
						Σ Tes	Σ HIV+	Σ Tes	Σ HIV+	Σ Tes	Σ HIV+
		2843	PUSKESMAS PARAY	38	2	29	1	-	-	-	-
		2844	PUSKESMAS SUMBERKER	54		44	-	-	-	-	-
		2845	PUSKESMAS YENDIDORI	50	2	38	-	-	-	5	-
		2846	RSU Biak	50	36	2	2	-	-	15	15
	BOVEN DIGOEL	2847	RSUD Boven Digoel	363	1	124	-	-	-	27	-
	DOGIYAI	2848	PUSKESMAS MOANEMANI	40	8	13	1	-	-	-	-
	JAYAPURA	2849	Klinik Sinar Mas	13				10	-	-	-
		2850	PUSKESMAS DEPAPRE	20	1	17	-	-	-	-	-
		2851	PUSKESMAS DOSAY	55	1	30	-	2	-	-	-
		2852	PUSKESMAS HARAPAN	127	8	53	3	-	-	-	-
		2853	PUSKESMAS KEMTUK	36	2	13	-	-	-	-	-
		2854	PUSKESMAS LEREH	22		22	-	-	-	-	-
		2855	PUSKESMAS NAMBLONG	19	1	16	1	-	-	-	-
		2856	PUSKESMAS NIMBOKRANG	32	2	15	-	-	-	2	1
		2857	PUSKESMAS REVENIRARA	-							
		2858	PUSKESMAS SADUYAP	-							
		2859	PUSKESMAS SAWOY	7	1	3	-	-	-	-	-
		2860	PUSKESMAS SENTANI KOTA	299	10	215	2	5	-	30	3
		2861	PUSKESMAS UNURUM GUAY	24		16	-	-	-	-	-
		2862	PUSKESMAS YOKARI	-		9	-				
	JAYAWIJAYA	2863	Klinik Kalvari	427	31			29	2	8	4
		2864	PUSKESMAS ASOLOGAIMA	97	1			-	-	-	-
		2865	PUSKESMAS HOM-HOM	37	6			-	-	-	-
		2866	PUSKESMAS MUSATFAK	-							
		2867	PUSKESMAS PELEBAGA	59		7	-	-	-	-	-
		2868	PUSKESMAS WAMENA KOTA	507	21	127	6	12	-	1	-

Prov	Kab/Kota	No	Layanan	Σ Tes	Σ HIV+	IBU HAMIL		Pasien IMS		Pasien TB	
						Σ Tes	Σ HIV+	Σ Tes	Σ HIV+	Σ Tes	Σ HIV+
		2869	RSUD Wamena	296	2			-	-	-	-
	KEEROM	2870	PUSKESMAS ARSO BARAT	4	1			-	-	-	-
		2871	PUSKESMAS ARSO KOTA	18	1	16	-	-	-	-	-
		2872	PUSKESMAS SENGGI	46	5	19	-	-	-	2	-
	KOTA JAYAPURA	2873	PKR Kotaraja	580	15			-	-	-	-
		2874	PUSKESMAS ABE PANTAI	110	7	53	1	-	-	1	1
		2875	PUSKESMAS ABEPURA	278	8	174	1	3	-	7	2
		2876	PUSKESMAS IMBI	106	5	74	-	-	-	11	-
		2877	PUSKESMAS JAYAPURA UTARA	79		64	-	-	-	4	-
		2878	PUSKESMAS KOTARAJA	53	5	68	2	-	-	-	-
		2879	PUSKESMAS KOYA BARAT	27		25	-	-	-	-	-
		2880	PUSKESMAS SKOW MABO	49	2	8	-	-	-	-	-
		2881	PUSKESMAS TANJUNG RIA	51	1	28	1	-	-	-	-
		2882	PUSKESMAS WAENA	247	13	149	2	-	-	-	-
		2883	PUSKESMAS YOKA	135	3	21	-	-	-	-	-
		2884	RSU Abepura	509	70	69	34	-	-	-	-
		2885	RSU Jayapura	1	35	4	-	-	-	-	-
	MAMBERAMO TENGAH	2886	PUSKESMAS ILUGWA	34				-	-	-	-
	MAPPI	2887	PUSKESMAS BADE	10		10	-	-	-	-	-
		2888	PUSKESMAS KOTIAK	4		4	-	-	-	-	-
		2889	PUSKESMAS SENGGO	3		2	-	-	-	-	-
	MERAUKE	2890	Pusat Kesehatan Reproduksi Merauke	2,210	2			-	-	-	-
		2891	PUSKESMAS JAGEBOB	32	2	24	1	-	-	-	-
		2892	PUSKESMAS KAPTEL	18		16	-				
		2893	PUSKESMAS KUMBE	26		26	-				
		2894	PUSKESMAS KUPRIK	68		52	-				

Prov	Kab/Kota	No	Layanan	Σ Tes	Σ HIV+	IBU HAMIL		Pasien IMS		Pasien TB	
						Σ Tes	Σ HIV+	Σ Tes	Σ HIV+	Σ Tes	Σ HIV+
		2895	PUSKESMAS KURIK	80	2	51	-	-	-	-	-
		2896	PUSKESMAS MOPAH BARU	119	1	97	1	-	-	-	-
		2897	PUSKESMAS NGGUTI	4		4	-				
		2898	PUSKESMAS RIMBA JAYA	69		47	-				
		2899	PUSKESMAS SOTA	8		6	-				
		2900	PUSKESMAS TANAH MIRING	86	1	75	-	-	-	-	-
		2901	PUSKESMAS ULILIN	7		6	-				
		2902	RS Bunda Pengharapan	53		13	-				
		2903	RS TNI - AL	11							
		2904	RSU Merauke	783	16	158	2	-	-	-	-
	MIMIKA	2905	KLINIK RAFAEL	-							
		2906	KLINIK REPRODUKSI TIMIKA	379	8	1	-	-	-	-	-
		2907	PUSKESMAS AGIMUGA	-							
		2908	PUSKESMAS ALAMA	-							
		2909	PUSKESMAS AMAR	63		5	-				
		2910	PUSKESMAS ATUKA	-							
		2911	PUSKESMAS AYUKA	3		1	-	-	-	1	-
		2912	PUSKESMAS BHINTUKA	113	2	10	1	-	-	-	-
		2913	PUSKESMAS JILA	16							
		2914	PUSKESMAS JITA	17		13	-	-	-	-	-
		2915	PUSKESMAS KOKONAO	-							
		2916	PUSKESMAS KWAMKI	15	2	6	-	-	-	1	-
		2917	PUSKESMAS LIMAU ASRI	65	1	59	-	-	-	-	-
		2918	PUSKESMAS MAPURU JAYA	136		79	-	-	-	10	-
		2919	PUSKESMAS PASAR SENTRAL	233	2	134	1	1	-	2	1
		2920	PUSKESMAS POTOWAYBIRU	-							

Prov	Kab/Kota	No	Layanan	Σ Tes	Σ HIV+	IBU HAMIL		Pasien IMS		Pasien TB	
						Σ Tes	Σ HIV+	Σ Tes	Σ HIV+	Σ Tes	Σ HIV+
		2921	PUSKESMAS TIMIKA	519	10	275	1	-	-	12	4
		2922	PUSKESMAS TIMIKA JAYA	207	2	133	1	-	-	5	1
		2923	PUSKESMAS TSINGA	-							
		2924	PUSKESMAS WAKIA	-							
		2925	PUSKESMAS WANIA	242	4	173	-	-	-	-	-
		2926	PUSKESMAS YILEYALE	76		53	-	-	-	-	-
		2927	RS Bantuan TNI AD	144							
		2928	RS Mitra Masy.Timika	374	31	146	6	12	1	115	7
		2929	RS Tembagapura	4,819	13			-	-	-	-
		2930	RS. KASIH HERLINA	45		39	-	-	-	-	-
		2931	RS. WAA-BANTI	56	1	8	-	1	-	3	1
		2932	RSUD Kab. Mimika	358	18	238	2	-	-	18	2
	NABIRE	2933	LSM PRIMARI	121	9			-	-	-	-
		2934	Poliklinik Santo Rafael	745	90	8	2	-	-	-	-
		2935	PUSKESMAS BUMI WONOREJO	390	24	32	1	3	-	3	1
		2936	PUSKESMAS KALIBOBO	81	14	39	-	-	-	-	-
		2937	PUSKESMAS KARANG MULIA	243	6	106	2	2	-	12	1
		2938	PUSKESMAS KARANG TUMARITIS	322	26	66	16	-	-	-	-
		2939	PUSKESMAS KIMI	39	4			-	-	-	-
		2940	PUSKESMAS NABARUA	62	6	36	2	-	-	-	-
		2941	PUSKESMAS NABIRE KOTA	335	6	23	-	-	-	-	-
		2942	PUSKESMAS SAMABUSA	278	7	24	1	-	-	3	-
		2943	PUSKESMAS SIRIWINI	223	21	60	1	-	-	-	-
		2944	PUSKESMAS SP 1 KALIBUMI	74	3	18	-	-	-	-	-
		2945	PUSKESMAS WANGGARSARI	150	15	28	1	-	-	-	1
		2946	RSU Nabire	1,203	93			28	4	73	36

Prov	Kab/Kota	No	Layanan	Σ Tes	Σ HIV+	IBU HAMIL		Pasien IMS		Pasien TB	
						Σ Tes	Σ HIV+	Σ Tes	Σ HIV+	Σ Tes	Σ HIV+
	PANIAI	2947	PUSKESMAS ENAROTALI	-							
		2948	RSUD Paniai	980	72	138	-	-	-	5	5
	PUNCAK	2949	PUSKESMAS ILAGA	20	2	1	1	-	-	-	-
	PUNCAK JAYA	2950	PUSKESMAS ILU	47		33	-	-	-	2	-
		2951	PUSKESMAS MULIA	15	1	5	1	-	-	-	-
	TOLIKARA	2952	PUSKESMAS BOKONDINI	227	2	44	-	1	-	-	-
		2953	PUSKESMAS GOYAGE	-							
		2954	PUSKESMAS KANGGIME	-							
		2955	PUSKESMAS KARUBAGA	330	17	15	1	3	5	-	-
		2956	PUSKESMAS KUARI	-							
		2957	PUSKESMAS MAMIT	34		22	-	-	-	-	-
		2958	PUSKESMAS NABUNAGE	27		18	-				
		2959	PUSKESMAS NELAWI	-							
		2960	PUSKESMAS NUMBA	-							
		2961	PUSKESMAS POGANERI	-							
		2962	PUSKESMAS WUNIN	-							
	WAROPEN	2963	PUSKESMAS WAREN	46	6	16	2	-	-	2	1
	YAPEN WAROPEN	2964	PUSKESMAS ARIEPI/KOSIWO	9		7	-				
		2965	PUSKESMAS SERUI KOTA	11							
		2966	Puskesmas Warari	64	3	56	3	-	-	-	-
		2967	RSU Serui	13	4			-	-	4	1
Riau	BENGKALIS	2968	PUSKESMAS BALAI MAKAM	87		66	-	-	-	20	-
		2969	PUSKESMAS BENGKALIS (DAMON)	-		17	-				
		2970	PUSKESMAS DURI	187	2	165	1	1	-	15	1
		2971	PUSKESMAS SEBANGA	11		11	-	-	-	-	-
		2972	PUSKESMAS SEBANGAR	13		13	-	-	-	-	-

Prov	Kab/Kota	No	Layanan	Σ Tes	Σ HIV+	IBU HAMIL		Pasien IMS		Pasien TB	
						Σ Tes	Σ HIV+	Σ Tes	Σ HIV+	Σ Tes	Σ HIV+
		2973	PUSKESMAS SUNGAI PAKNING	104		49	-	-	-	1	-
		2974	PUSKESMAS TANJUNG MEDANG	31	1	18	-	-	-	-	-
		2975	RSU Bengkalis	33	2			-	-	-	-
		2976	RSUD Kec.Mandau	471	9	437	2	-	-	-	-
	INDRAGIRI HILIR	2977	Kantor KKP Tembilahan	170				-	-	-	-
		2978	PUSKESMAS CONCONG LUAR	27	1	11	-	-	-	-	-
		2979	PUSKESMAS GAJAH MADA	173		99	-	-	-	1	-
		2980	PUSKESMAS PENGALIHAN KERITANG	53		46	-	-	-	1	-
		2981	PUSKESMAS SUNGAI GUNTUNG	173	3	115	-	-	-	4	-
		2982	PUSKESMAS TANAH MERAH	126		62	-				
		2983	PUSKESMAS TEMBILAHAN HULU	178		103	-	-	-	3	-
		2984	PUSKESMAS TEMBILAHAN KOTA	65		25	-	-	-	-	-
	KOTA DUMAI	2985	Kantor KKP Dumai	88	1			-	-	-	-
		2986	PKM Bukit Kayu Kapur	189	5	41	-	-	-	6	-
		2987	PUSKESMAS BUKIT KAPUR	-							
		2988	PUSKESMAS BUKIT TIMAH	25		21	-				
		2989	PUSKESMAS BUMI AYU	81	1	28	-	-	-	-	-
		2990	PUSKESMAS DUMAI BARAT	187	1	51	2	-	-	11	-
		2991	PUSKESMAS DUMAI TIMUR	226		94	-	-	-	17	-
		2992	PUSKESMAS JAYA MUKTI	117	3	56	-	-	-	2	-
		2993	PUSKESMAS MEDANG KAMPAI	57		37	-				
		2994	PUSKESMAS PURNAMA	87		53	-	-	-	5	-
		2995	PUSKESMAS SUNGAI SEMBILAN	29		25	-				
		2996	RSU Dumai	183	8	131	-	4	-	41	3
	KOTA PEKANBARU	2997	Klinik Mekarsari	250							
		2998	PUSKESMAS GARUDA	85	1	45	-	-	-	9	-

Prov	Kab/Kota	No	Layanan	Σ Tes	Σ HIV+	IBU HAMIL		Pasien IMS		Pasien TB	
						Σ Tes	Σ HIV+	Σ Tes	Σ HIV+	Σ Tes	Σ HIV+
		2999	PUSKESMAS HARAPAN RAYA	251	2	73	-	-	-	22	-
		3000	PUSKESMAS KARYA WANITA	23		6	-	1	-	4	-
		3001	PUSKESMAS LANGSAT	31		29	-	-	-	2	-
		3002	PUSKESMAS LIMAPULUH	365	4	55	-	-	-	2	-
		3003	PUSKESMAS MELUR	7	1	2	-	-	-	-	-
		3004	PUSKESMAS MUARA FAJAR	24		9	-	-	-	2	-
		3005	PUSKESMAS PAYUNG SEKAKI	76	2	24	-	-	-	20	-
		3006	PUSKESMAS PEKANBARU KOTA	139	6	30	-	-	-	23	-
		3007	PUSKESMAS REJOSARI	60		9	-	-	-	-	-
		3008	PUSKESMAS RI SIDOMULYO	210	4	120	-	3	-	22	-
		3009	PUSKESMAS RUMBAI	27		24	-	1	-	-	-
		3010	Puskesmas Rumbai Bukit	31		18	-	-	-	1	-
		3011	PUSKESMAS SAIL	90		42	-	-	-	3	-
		3012	PUSKESMAS SENAPELAN	115	4	41	1	1	-	19	-
		3013	PUSKESMAS SIDOMULYO	74	1	8	-	-	-	25	-
		3014	PUSKESMAS SIMPANG BARU	39	2	22	-	-	-	5	-
		3015	PUSKESMAS SIMPANG TIGA PEKANBARU	176	6	101	-	-	-	16	-
		3016	PUSKESMAS TENAYAN RAYA	281	3	111	-	-	-	8	-
		3017	PUSKESMAS UMBANSARI	64	1	50	-	-	-	2	1
		3018	RS Kepolisian Pekanbaru	20	4	1	1	1	1	-	-
		3019	RS Awal Bros Pekanbaru	11							
		3020	RS Jiwa Tampan	33		1	-				
		3021	RS TNI AU	51	1			-	-	-	-
		3022	RSUD Arifin Achmad, Pekanbaru	196	56	2	1	2	-	20	1
	PELALAWAN	3023	PUSKESMAS BANDAR PETALANGAN	70		55	-	-	-	-	-
		3024	PUSKESMAS BANDAR SEI KIJANG	25		15	-				

Prov	Kab/Kota	No	Layanan	Σ Tes	Σ HIV+	IBU HAMIL		Pasien IMS		Pasien TB	
						Σ Tes	Σ HIV+	Σ Tes	Σ HIV+	Σ Tes	Σ HIV+
		3025	PUSKESMAS KUALA KAMPAR	12		12	-	-	-	-	-
		3026	PUSKESMAS LANGGAM	98		84	-				
		3027	PUSKESMAS PANGKAL KURAS	120	1	158	-	-	-	17	-
		3028	PUSKESMAS PANGKALAN KERINCI	30		26	-				
		3029	PUSKESMAS PANGKALAN KURAS II	10		8	-				
		3030	PUSKESMAS PELALAWAN	-		19	-				
		3031	PUSKESMAS TELUK MERANTI	14		10	-	-	-	-	-
		3032	PUSKESMAS UKUI	1		1	-				
		3033	RSUD Selasih Riau	97	5			-	-	4	2
	ROKAN HILIR	3034	PUSKESMAS BAGAN BATU	273	5	91	-	-	-	24	2
		3035	PUSKESMAS BANGKO JAYA	10							
		3036	PUSKESMAS RIMBA MELINTANG	116	1	31	-	-	-	1	-
		3037	PUSKESMAS TANAH PUTIH	9		7	-	-	-	-	-
Sulbar	MAMUJU	3038	PUSKESMAS BINANGA	8							
		3039	PUSKESMAS TAMPA PADANG	35	1	3	-	1	-	6	-
		3040	RSUD Kab. Mamuju	445	3			-	-	3	2
		3041	RSUD Provinsi Sulawesi Barat	28	3	16	-	-	-	6	2
Sulsel	BULUKUMBA	3042	PUSKESMAS BALIBO	45		42	-	-	-	3	-
		3043	PUSKESMAS BONTO BAHARI	125	3	108	-	-	-	7	-
		3044	PUSKESMAS BORONG RAPPOA	40		39	-	1	-	1	-
		3045	PUSKESMAS CAILE	103		82	-	-	-	-	-
		3046	PUSKESMAS GATTARENG	50	1	17	-	-	-	8	-
		3047	PUSKESMAS MANYAMPA	6		6	-	-	-	-	-
		3048	PUSKESMAS PONRE	37		37	-	-	-	-	-
		3049	PUSKESMAS UJUNG LOE	2							
		3050	RSUD HA. Sulthan Daeng Radja Bulukumba	436		431	-	-	-	-	-

Prov	Kab/Kota	No	Layanan	Σ Tes	Σ HIV+	IBU HAMIL		Pasien IMS		Pasien TB	
						Σ Tes	Σ HIV+	Σ Tes	Σ HIV+	Σ Tes	Σ HIV+
	GOWA	3051	PUSKESMAS BAJENG	16	1	2	-	-	-	9	-
		3052	PUSKESMAS PALLANGGA	123		121	-	-	-	2	-
	JENEPONTO	3053	PUSKESMAS BARANA	54		47	-	2	-	2	-
		3054	PUSKESMAS BINAMU	15		8	-	12	-	3	-
		3055	PUSKESMAS BONTOMATENE	115	1	112	-	-	-	3	-
		3056	PUSKESMAS BONTORAMBA	75	1	36	-	-	-	-	-
		3057	PUSKESMAS BONTOSUNGGU KOTA	817		120	-	73	-	3	-
		3058	PUSKESMAS BULUDOANG	145		48	-	-	-	2	-
		3059	PUSKESMAS KAPITA	85		72	-	-	-	12	-
		3060	PUSKESMAS TAMALATEA	174	2	87	57	-	-	-	-
		3061	PUSKESMAS TAROWANG	163		50	-	-	-	-	-
		3062	PUSKESMAS TINO	55		45	-	-	-	6	-
		3063	PUSKESMAS TOGO TOGO	130		108	-	-	-	4	-
		3064	PUSKESMAS TOLO	187	1	135	-	-	-	11	-
		3065	RSUD Lanto Daeng Pasewang/Jeneponto	1,664	11	1,209	-	-	-	112	3
	KOTA MAKASSAR	3066	BKPM Kota Makassar	1,020	13			-	-	481	8
		3067	Kantor KKP Makassar	78							
		3068	Klinik Rehabilitasi Narkoba Baddoka	66							
		3069	PKM Ballaparang	136	1	123	1	-	-	11	-
		3070	PKM Tamalanrea Jaya	51		47	-	-	-	4	-
		3071	PKM Toddopuli	54		48	-	-	-	6	-
		3072	PUSKESMAS ANDALAS	717	5	85	-	-	-	6	-
		3073	PUSKESMAS ANTANG	122		117	-	-	-	5	-
		3074	PUSKESMAS ANTANG PERUMNAS	89	1	84	-	-	-	1	-
		3075	PUSKESMAS ANTARA	66		62	-	-	-	4	-
		3076	PUSKESMAS BANGKALA	81		73	-	-	-	7	-

Prov	Kab/Kota	No	Layanan	Σ Tes	Σ HIV+	IBU HAMIL		Pasien IMS		Pasien TB	
						Σ Tes	Σ HIV+	Σ Tes	Σ HIV+	Σ Tes	Σ HIV+
		3077	PUSKESMAS BARA-BARAYA	117	2	90	-	2	-	22	1
		3078	PUSKESMAS BARANG LOMPO	24		24	-	-	-	-	-
		3079	PUSKESMAS BAROMBONG	82		80	-	1	-	1	-
		3080	PUSKESMAS BATUA	204		172	-	-	-	30	-
		3081	PUSKESMAS BIRA	67		65	-	-	-	2	-
		3082	PUSKESMAS BULUROKENG	69		66	-	-	-	-	-
		3083	PUSKESMAS CENDRAWASIH	91	1	76	-	-	-	12	1
		3084	PUSKESMAS DAHLIA	89		84	-	-	-	5	-
		3085	PUSKESMAS JONGAYA	274	9	160	-	13	-	10	-
		3086	PUSKESMAS JUMPANDANG BARU	629	65	148	-	-	-	12	-
		3087	PUSKESMAS KALUKU BODOA	56		43	-	-	-	13	-
		3088	PUSKESMAS KAPASSA	58	1	53	-	-	-	1	-
		3089	PUSKESMAS KARUWISI	103		85	-	-	-	16	-
		3090	PUSKESMAS KASSI-KASSI	271	13	94	-	-	-	14	-
		3091	PUSKESMAS LAYANG	93		90	-	-	-	3	-
		3092	PUSKESMAS MACCINI SAWAH	96		73	-	-	-	23	-
		3093	Puskesmas MACCINI SOMBALA	128		119	-	-	-	7	-
		3094	PUSKESMAS MAKKASAU	489	14	63	-	-	-	9	-
		3095	PUSKESMAS MALIMONGAN BARU	75		66	-	-	-	9	-
		3096	PUSKESMAS MAMAJANG	97		91	-	-	-	6	-
		3097	PUSKESMAS MANGASA	80		80	-	-	-	-	-
		3098	PUSKESMAS MARADEKAYA	55		43	-	-	-	8	-
		3099	PUSKESMAS MINASA UPA	98		95	-	-	-	3	-
		3100	PUSKESMAS PACCERAKKANG	106		96	-	-	-	10	-
		3101	PUSKESMAS PAMPANG	163		145	-	-	-	18	-
		3102	PUSKESMAS PANAMBUNGAN	55	2	48	1	-	-	6	-

Prov	Kab/Kota	No	Layanan	Σ Tes	Σ HIV+	IBU HAMIL		Pasien IMS		Pasien TB	
						Σ Tes	Σ HIV+	Σ Tes	Σ HIV+	Σ Tes	Σ HIV+
		3103	PUSKESMAS PATTINGALLOANG	148		137	-	-	-	9	-
		3104	PUSKESMAS PERTIWI	94		75	-	-	-	14	-
		3105	PUSKESMAS PULAU KADINGARENG	18		18	-	-	-	-	-
		3106	PUSKESMAS RAPPOKALLING	126		114	-	-	-	12	-
		3107	PUSKESMAS SUDIANG	76		67	-	-	-	3	-
		3108	PUSKESMAS SUDIANG RAYA	106	1	86	-	-	-	14	-
		3109	PUSKESMAS TABARINGAN	62		57	-	-	-	5	-
		3110	PUSKESMAS TAMALANREA	99		79	-	-	-	20	-
		3111	PUSKESMAS TAMALATE	239		228	-	-	-	11	-
		3112	PUSKESMAS TAMAMAUNG	129		95	-	-	-	34	-
		3113	PUSKESMAS TAMANGAPA	71		66	-	-	-	5	-
		3114	RS Jiwa Makassar	30							
		3115	RS Kepolisian Bhayangkara	117	15			-	-	-	-
		3116	RSIA Pertiwi Makasar	132		131	-	-	-	-	-
		3117	RSU Dr W Sudirohusodo UP	877	88	6	2	4	-	157	8
		3118	RSU Labuang Baji	247	5			-	-	3	3
		3119	RSUD Daya	504	12	298	1	-	-	84	2
		3120	Rumkit Tk.II Pelamonia	446	11			-	-	-	-
		3121	RUTAN MAKASSAR	591	7	4	-	-	-	-	-
	KOTA PALOPO	3122	PUSKESMAS BARA PERMAI	42		42	-	-	-	-	-
		3123	PUSKESMAS BENTENG	94		87	-	-	-	2	-
		3124	PUSKESMAS MAROANGIN	54		54	-	-	-	-	-
		3125	PUSKESMAS MUNGKAJANG	60	1	54	-	-	-	2	-
		3126	PUSKESMAS PONTAP	44		31	-	-	-	12	-
		3127	PUSKESMAS SENDANA	42		36	-	-	-	6	-
		3128	PUSKESMAS WARA	136	1	122	-	3	-	9	-

Prov	Kab/Kota	No	Layanan	Σ Tes	Σ HIV+	IBU HAMIL		Pasien IMS		Pasien TB	
						Σ Tes	Σ HIV+	Σ Tes	Σ HIV+	Σ Tes	Σ HIV+
		3129	PUSKESMAS WARABARAT	13		13	-	-	-	-	-
		3130	PUSKESMAS WARASELATAN	44		29	-	1	-	2	-
		3131	PUSKESMAS WARAUTARA	55		52	-	-	-	-	-
		3132	PUSKESMAS WARAUTARAKOTA	168	1	139	1	-	-	20	-
		3133	PUSKESMAS WISATA PADANG LAMBE	17		13	-	-	-	4	-
		3134	RS Saweri Gading	61	14	1	-	-	-	7	3
	KOTA PAREPARE	3135	PUSKESMAS CEMPAE	247		152	-	1	-	19	-
		3136	PUSKESMAS LAKESSI	105		25	-	-	-	6	-
		3137	PUSKESMAS LAPPADDE	161		97	-	-	-	5	-
		3138	PUSKESMAS LOMPOE	190		135	-	-	-	3	-
		3139	PUSKESMAS LUMPUE	182	1	147	-	-	-	12	-
		3140	PUSKESMAS MADISING NAMARIO	291	2	118	-	-	-	5	-
	SIDENRENG RAPPANG	3141	PUSKESMAS AMPARITA	124		95	-	-	-	-	-
		3142	PUSKESMAS BARANTI	86		80	-	-	-	6	-
		3143	PUSKESMAS BARUKKU	110	1	85	1	-	-	4	-
		3144	PUSKESMAS BELAWAE	21		17	-	-	-	3	-
		3145	PUSKESMAS BILOKKA	113		80	-	39	-	8	-
		3146	PUSKESMAS EMAPAGAE	135		109	-	6	-	6	-
		3147	PUSKESMAS KULO	61		53	-	-	-	6	-
		3148	PUSKESMAS LANCIRANG	74		68	-	-	-	1	-
		3149	PUSKESMAS LAWAWOI	277		218	-	2	-	15	-
		3150	PUSKESMAS MANISA	97		71	-	-	-	6	-
		3151	PUSKESMAS PANGKAJENE	420	4	289	-	13	1	22	2
		3152	PUSKESMAS RAPPANG	159		124	-	-	-	11	-
		3153	PUSKESMAS TANRU TEDONG	135		112	-	-	-	3	-
		3154	RSU Nene Mallomo	2	2			-	-	-	-

Prov	Kab/Kota	No	Layanan	Σ Tes	Σ HIV+	IBU HAMIL		Pasien IMS		Pasien TB	
						Σ Tes	Σ HIV+	Σ Tes	Σ HIV+	Σ Tes	Σ HIV+
	SINJAI	3155	PUSKESMAS ASKA	21		17	-	-	-	3	-
		3156	PUSKESMAS BALANGNIPA	106	1	86	-	-	-	13	-
		3157	Puskesmas Biji nangka	4		3	-	-	-	1	-
		3158	PUSKESMAS BORONG KOMPLEKS	49		49	-	-	-	-	-
		3159	PUSKESMAS BULUPODDO	48		39	-	-	-	1	-
		3160	PUSKESMAS KAMPALA	29		23	-	-	-	2	-
		3161	PUSKESMAS LAPPADATA	30		28	-	-	-	2	-
		3162	PUSKESMAS LAPPAE	44		43	-	-	-	1	-
		3163	PUSKESMAS MANIMPAHOI	102		70	-	-	-	2	-
		3164	PUSKESMAS MANIPI	30		20	-	-	-	1	-
		3165	PUSKESMAS MANNANTI	70		54	-	-	-	2	-
		3166	PUSKESMAS PANAIKANG	129		34	-	1	-	2	-
		3167	PUSKESMAS PULAU SEMBILAN	20		5	-	-	-	-	-
		3168	PUSKESMAS SAMAENRE	119		85	-	-	-	9	-
		3169	PUSKESMAS SAMATARING	31		27	-	-	-	3	-
		3170	PUSKESMAS TENGNGALEMBANG	25		2	-	-	-	2	-
		3171	RSU Sinjai	518	8	387	-	-	-	36	1
	WAJO	3172	PUSKESMAS BELAWA	2		2	-	-	-	-	-
		3173	PUSKESMAS GILIRENG	33		30	-	-	-	3	-
		3174	PUSKESMAS KEERA	38		37	-	-	-	1	-
		3175	PUSKESMAS LEMPA	41		34	-	-	-	7	-
		3176	PUSKESMAS LIU	-							
		3177	PUSKESMAS MAJAULENG	124		101	-	-	-	14	-
		3178	PUSKESMAS MANIANGPAJO	41		33	-	-	-	3	-
		3179	PUSKESMAS PAMMANA	20		20	-	-	-	-	-
		3180	PUSKESMAS PARIGI	44		42	-	-	-	2	-

Prov	Kab/Kota	No	Layanan	Σ Tes	Σ HIV+	IBU HAMIL		Pasien IMS		Pasien TB	
						Σ Tes	Σ HIV+	Σ Tes	Σ HIV+	Σ Tes	Σ HIV+
		3181	PUSKESMAS PATTIROSOMPE	51		49	-	-	-	2	-
		3182	PUSKESMAS PENRANG	14		11	-	-	-	2	-
		3183	PUSKESMAS PITUMPANUA	39		33	-	-	-	3	-
		3184	PUSKESMAS SABBANGPARU	57		54	-	-	-	3	-
		3185	PUSKESMAS SAJOANGING	-							
		3186	PUSKESMAS SALEWANGENG	67		46	-	-	-	21	-
		3187	PUSKESMAS SALOBULO	25		25	-	-	-	-	-
		3188	PUSKESMAS SAPPA	-							
		3189	PUSKESMAS SOLO	1	1			-	-	1	1
		3190	PUSKESMAS TAKKALALLA	17		17	-	-	-	-	-
		3191	PUSKESMAS TANASITOLLO	77	1	56	-	-	-	14	-
		3192	PUSKESMAS TEMPE	81		77	-	-	-	3	-
		3193	PUSKESMAS TOSORA	17		17	-	-	-	-	-
		3194	PUSKESMAS WEWANGREWU	10		10	-	-	-	-	-
		3195	RSUD Lamaddukkelleng Sengkang	300	8	251	-	-	-	16	3
Sulteng	BANGGAI	3196	PUSKESMAS BATUI	5				5	-	-	-
		3197	PUSKESMAS KAMPUNG BARU	1				1	-	-	-
	KOTA PALU	3198	Kantor KKP Palu	45	1			-	-	-	-
		3199	PUSKESMAS BIROBULI	339	3	86	-	-	-	5	-
		3200	PUSKESMAS KAMONJI	233	1	222	1	-	-	-	-
		3201	PUSKESMAS PANTOLOAN	71		69	-	-	-	1	-
		3202	PUSKESMAS SINGGANI	273	5	208	-	-	-	1	-
		3203	PUSKESMAS TALISE	643	12	303	-	-	-	-	-
		3204	RSD Madani Palu	37	4			-	-	5	-
		3205	RSU Anutapura Palu	376	9	353	1	1	1	16	3
		3206	RSU Undata Palu	164	9	86	1	-	-	7	3

Prov	Kab/Kota	No	Layanan	Σ Tes	Σ HIV+	IBU HAMIL		Pasien IMS		Pasien TB	
						Σ Tes	Σ HIV+	Σ Tes	Σ HIV+	Σ Tes	Σ HIV+
	PARIGI MOUTONG	3207	RSUD Anuntaloko	6	6			-	-	-	-
Sultra	KOTA BAU-BAU	3208	PUSKESMAS BUKIT WOLIO INDAH	17		11	-	-	-	4	-
		3209	PUSKESMAS KADOLOMOKO	22		16	-	-	-	1	-
		3210	PUSKESMAS KAMPEONAHO	12		11	-	1	-	-	-
		3211	PUSKESMAS WAJO	195	2	136	1	5	-	34	-
		3212	RSU Bau Bau	296	16	23	-	2	1	86	13
	KOTA KENDARI	3213	PUSKESMAS ABELI	5		3	-	-	-	2	-
		3214	PUSKESMAS LEPO-LEPO	153	1	141	-	4	-	4	-
		3215	PUSKESMAS MATA	37		36	-	4	-	1	-
		3216	PUSKESMAS MEKAR	59		21	-	-	-	1	-
		3217	PUSKESMAS NAMBO	-							
		3218	PUSKESMAS POASIA	38		6	-	1	-	8	-
		3219	PUSKESMAS PUUWATU	27	2	25	-	-	-	1	1
		3220	PUSKESMAS WUA-WUA	55		51	-	-	-	2	-
		3221	RSU Daerah Abunawas	35	14			1	1	-	-
		3222	RSU Propinsi Kendari	34	6			-	-	5	5
Sulut	KOTA BITUNG	3223	Kantor KKP Bitung	41							
		3224	PUSKESMAS AERTEMBAGA	87		39	-	-	-	-	-
		3225	PUSKESMAS BITUNG BARAT	241	3	169	1	-	-	-	-
		3226	PUSKESMAS DANOWUDU	33		33	-	-	-	-	-
		3227	PUSKESMAS GIRUAN WERU	59	1	44	-	-	-	-	-
		3228	PUSKESMAS PACEDA	86		45	-	-	-	11	-
		3229	PUSKESMAS PAPUSUNGAN	37		33	-	1	-	-	-
		3230	PUSKESMAS PINTU KOTA	112		37	-	-	-	1	-
		3231	PUSKESMAS SAGERAT	112		71	1	-	-	4	-
		3232	PUSKESMAS TINUMBALA	253	2	34	1	1	-	1	-

Prov	Kab/Kota	No	Layanan	Σ Tes	Σ HIV+	IBU HAMIL		Pasien IMS		Pasien TB	
						Σ Tes	Σ HIV+	Σ Tes	Σ HIV+	Σ Tes	Σ HIV+
		3233	RSU Bitung	900	8			-	-	-	-
	KOTA MANADO	3234	PUSKESMAS BAHU	1,404	2	215	1	-	-	2	-
		3235	PUSKESMAS BAILANG	84		54	-	-	-	-	-
		3236	PUSKESMAS BENGKOL	762		209	-	-	-	271	-
		3237	PUSKESMAS KOMBOS	147	1	99	-	-	-	17	1
		3238	PUSKESMAS MINANGA	40		39	-	-	-	-	-
		3239	PUSKESMAS PANIKI BAWAH	339		131	-	-	-	-	-
		3240	PUSKESMAS RANOMUUT	367		82	-	-	-	14	-
		3241	PUSKESMAS RANOTANA WERU	97	1	75	1	-	-	21	-
		3242	PUSKESMAS SARIO	328	5	27	-	-	-	11	1
		3243	PUSKESMAS TELING ATAS	1,235		44	19	-	-	78	-
		3244	PUSKESMAS TIKALA BARU	1,919	22	206	4	-	-	25	-
		3245	PUSKESMAS TONGKAINA	15		1	-	-	-	5	-
		3246	PUSKESMAS TUMINTING	1,180	3	280	-	-	-	-	-
		3247	PUSKESMAS WAWONASA	101		85	-	-	-	16	-
		3248	PUSKESMAS WENANG	108		54	-	-	-	9	-
		3249	RS Jiwa Manado	221							
		3250	RS Islam Sitti Maryam	37	1			-	-	10	-
		3251	RS TK.Teling Manado	204	11			-	-	-	-
		3252	RSU Prof.Dr. R.D Kandou Manado	450	41	1	-	-	-	20	20
	KOTA TOMOHON	3253	PUSKESMAS KAKASKASEN	78	3	47	-	1	-	7	2
		3254	PUSKESMAS MATANI	118		32	-	1	-	5	-
		3255	RS Bethesda Tomohon	127	10	7	-	-	-	-	-
Sumbar	KOTA BUKITTINGGI	3256	PUSKESMAS GUGUK PANJANG	56		48	-	-	-	3	-
		3257	PUSKESMAS GULAI BANCAH	11		9	-	1	-	-	-
		3258	PUSKESMAS PERKOTAAN RASIMAH AHMAD	113	2	35	-	-	-	-	-

Prov	Kab/Kota	No	Layanan	Σ Tes	Σ HIV+	IBU HAMIL		Pasien IMS		Pasien TB	
						Σ Tes	Σ HIV+	Σ Tes	Σ HIV+	Σ Tes	Σ HIV+
		3259	RSU Dr. Achmad Mochtar	170	12			-	-	-	1
	KOTA PADANG	3260	PUSKESMAS AIR DINGIN	29		25	-	-	-	-	-
		3261	PUSKESMAS AIR TAWAR	24		20	-	-	-	2	-
		3262	PUSKESMAS AMBACANG KRI	10	1	5	-	-	-	2	-
		3263	PUSKESMAS ANDALAS	355	1	139	-	-	-	3	-
		3264	PUSKESMAS BELIMBING	95		92	32	-	-	3	-
		3265	PUSKESMAS BUNGUS	296	3	138	-	5	-	2	-
		3266	PUSKESMAS KOTO PANJANG IKUR KOTO	28		20	-	-	-	-	-
		3267	PUSKESMAS LAPAI	30		30	-	-	-	-	-
		3268	PUSKESMAS LB.BUAYA	181		165	-	-	-	7	-
		3269	PUSKESMAS LUBUK BEGALUNG	115	2	72	-	-	-	8	1
		3270	PUSKESMAS LUBUK KILANGAN	20		112	47	1	-	3	-
		3271	PUSKESMAS NANGGALO	20		20	-	-	-	-	-
		3272	PUSKESMAS PADANG PASIR	85		54	-	-	-	12	-
		3273	PUSKESMAS PAUH	261	6	130	-	4	-	4	-
		3274	PUSKESMAS PEGAMBIRAN	63		51	-	-	-	5	-
		3275	PUSKESMAS PEMANCUNGAN	96	5	12	-	-	-	4	-
		3276	PUSKESMAS SEBERANG PADANG	681	5	59	-	3	-	5	-
		3277	PUSKESMAS ULAK KARANG	34		31	-	-	-	2	-
		3278	RS Rumkit Tk III Reksodiwiryo Padang	70				-	-	-	-
		3279	RS Yos Sudarso	250	3	105	-	2	-	74	1
		3280	RSJ Prof.Dr. Hasan Basri Saanin Datuk Tan Pariaman	8							
	KOTA PAYAKUMBUH	3281	PUSKESMAS IBUH	51		49	-	1	-	1	-
		3282	PUSKESMAS PARIT RANTANG	-		54	-				
		3283	PUSKESMAS PAYOLANSEK	31		25	-	-	-	3	-

Prov	Kab/Kota	No	Layanan	Σ Tes	Σ HIV+	IBU HAMIL		Pasien IMS		Pasien TB	
						Σ Tes	Σ HIV+	Σ Tes	Σ HIV+	Σ Tes	Σ HIV+
		3284	PUSKESMAS TAROK	80	1	72	-	-	-	6	1
	KOTA SOLOK	3285	PUSKESMAS KTK	50		29	-	-	-	-	-
		3286	PUSKESMAS NAN BALIMO	1				-	-	-	-
		3287	PUSKESMAS TANAH GARAM	38		36	-	-	-	-	-
		3288	PUSKESMAS TANJUNG PAKU	207	2	68	-	-	-	-	-
		3289	RSU Solok	529	9	446	-	-	-	18	1
Sumsel	BANYU ASIN	3290	PUSKESMAS BETUNG KOTA	166	4	103	-	-	-	12	-
		3291	PUSKESMAS GASING	84		48	-	-	-	4	-
		3292	PUSKESMAS KENTEN LAUT	81		68	-	-	-	8	-
		3293	PUSKESMAS MARIANA BANYUASIN	150		99	-	-	-	-	-
		3294	PUSKESMAS PANGKALAN BALAI	172		92	-	-	-	14	-
		3295	PUSKESMAS SUKAJADI	266	3	122	-	2	-	24	-
		3296	PUSKESMAS SUNGSANG	59		17	-	-	-	1	-
	KOTA PALEMBANG	3297	Kantor KKP Palembang	15	1			-	-	-	-
		3298	Klinik Pratama Korpri	31	2			-	-	-	-
		3299	Lapas Wanita Klas II A Palembang	82	2	1	-	-	-	-	-
		3300	PUSKESMAS DEMPO	380	29	59	-	-	-	23	-
		3301	PUSKESMAS MERDEKA	537	4	170	-	-	-	-	-
		3302	PUSKESMAS SUKARAME	335	9	84	-	-	-	-	-
		3303	RS Charitas	78	11	2	1	1	-	30	3
		3304	RS Dr. Ernaldi Bahar Palembang	191	2			-	-	-	-
		3305	RS Muhammadiyah Palembang	587	4	238	-	-	-	39	3
		3306	RS Myria Palembang	61				-	-	15	-
		3307	RS Siloam Sriwijaya Palembang	236	8	3	-	-	-	-	-
		3308	RSI Siti Khadijah	431	9	192	1	1	-	23	2
		3309	RSU Dr. Mohammad Hoesin	70	8			-	-	4	-

Prov	Kab/Kota	No	Layanan	Σ Tes	Σ HIV+	IBU HAMIL		Pasien IMS		Pasien TB	
						Σ Tes	Σ HIV+	Σ Tes	Σ HIV+	Σ Tes	Σ HIV+
		3310	Rutan Kelas I Palembang	352				-	-	-	-
	KOTA PRABUMULIH	3311	PUSKESMAS PASAR PRABUMULIH	38		12	-	10	-	-	-
		3312	PUSKESMAS PRABUMULIH BARAT	46		44	-	-	-	-	-
		3313	PUSKESMAS PRABUMULIH TIMUR	25		24	-	-	-	-	-
		3314	PUSTU PATIH GALUNG PRABUMULIH	37							
		3315	RSU Prabumulih	96	7	10	-	-	-	13	-
	MUSI RAWAS	3316	PUSKESMAS C E C A R	398		334	-	-	-	22	-
	OGAN KOMERING ILIR	3317	PUSKESMAS AIR SUGIHAN 27	92		39	-	1	-	7	-
		3318	PUSKESMAS CELIKAH	97		69	-	-	-	10	-
		3319	PUSKESMAS SIRAH PULAU PADANG	97		67	-	4	-	16	-
		3320	PUSKESMAS SUGIH WARAS	80	1	63	-	-	-	8	-
		3321	PUSKESMAS TUGU JAYA	211		181	-	-	-	4	-
		3322	RSU Kayuagung	157	5	64	-	-	-	4	2
Sumut	ASAHAN	3323	PUSKESMAS AEK LEDONG	90		60	-	-	-	-	-
		3324	PUSKESMAS AEK LOBA	82		78	-	-	-	1	-
		3325	PUSKESMAS AEK SONGSONGAN	88		81	-	-	-	8	-
		3326	PUSKESMAS AIR BATU	49		28	-	-	-	3	-
		3327	PUSKESMAS BAGAN ASAHAN	70	1	33	-	-	-	-	-
		3328	PUSKESMAS BANDAR PASIR MANDOGÉ	1				-	-	1	-
		3329	PUSKESMAS BINJAI SERBANGAN	45		35	-	-	-	10	-
		3330	PUSKESMAS GAMBIR BARU	94	1	57	-	-	-	11	-
		3331	PUSKESMAS HESSA AIR GENTING	137		92	-	-	-	-	-
		3332	PUSKESMAS MERANTI	83		64	-	-	-	8	-
		3333	PUSKESMAS MUTIARA	21		20	-	-	-	-	-
		3334	PUSKESMAS PRAPAT JANJI	77		43	-	-	-	1	-
		3335	PUSKESMAS PULAU RAKYAT	81		74	-	-	-	1	-

Prov	Kab/Kota	No	Layanan	Σ Tes	Σ HIV+	IBU HAMIL		Pasien IMS		Pasien TB	
						Σ Tes	Σ HIV+	Σ Tes	Σ HIV+	Σ Tes	Σ HIV+
		3336	PUSKESMAS RAWANG PASAR IV	2		2	-	-	-	-	-
		3337	PUSKESMAS SEI APUNG	82		70	-	-	-	10	-
		3338	PUSKESMAS SEI DADAP	110		70	-	-	-	4	-
		3339	PUSKESMAS SEI JANJI	45		44	-	-	-	-	-
		3340	PUSKESMAS SEI KEPAYANG	61		58	-	-	-	-	-
		3341	PUSKESMAS SEI KEPAYANG BARAT	56		56	-	-	-	-	-
		3342	PUSKESMAS SIDODADI	73	2	53	-	-	-	15	-
		3343	PUSKESMAS SIMPANG EMPAT	116		70	-	-	-	11	-
		3344	RS Setio Husodo	75		64	-	-	-	10	-
		3345	RSU H.Abd.Manan Simatupang, Kisaran	25				-	-	8	-
	BATU BARA	3346	PUSKESMAS PTC INDRAPURA	291	1			-	-	-	-
	DELI SERDANG	3347	PUSKESMAS ARASKABU	65	1	65	1	-	-	-	-
		3348	PUSKESMAS BANDAR KHALIPAH	180	2	124	-	-	-	28	-
		3349	PUSKESMAS BANGUN PURBA	20		5	-	-	-	-	-
		3350	PUSKESMAS BATANG KUIS	93	2	66	-	-	-	23	-
		3351	PUSKESMAS BIRU-BIRU	5		2	-	-	-	-	-
		3352	PUSKESMAS DALU SEPULUH	1				-	-	1	-
		3353	PUSKESMAS DELI TUA	79		43	-	-	-	3	-
		3354	PUSKESMAS GALANG	49		33	-	-	-	6	-
		3355	PUSKESMAS HAMPARAN PERAK	-							
		3356	PUSKESMAS KARANG ANYAR	96		94	-	-	-	-	-
		3357	PUSKESMAS KENANGAN	87		80	-	-	-	-	-
		3358	PUSKESMAS KOTA DATAR	4				-	-	4	-
		3359	PUSKESMAS KUTALIMBARU	-							
		3360	PUSKESMAS LABUHAN DELI	1							
		3361	PUSKESMAS LUBUK PAKAM	338	20	51	-	-	-	20	-

Prov	Kab/Kota	No	Layanan	Σ Tes	Σ HIV+	IBU HAMIL		Pasien IMS		Pasien TB	
						Σ Tes	Σ HIV+	Σ Tes	Σ HIV+	Σ Tes	Σ HIV+
		3362	PUSKESMAS MULYOOREJO	153	1	85	-	6	-	61	-
		3363	PUSKESMAS NAMORAMBE	11		8	-	-	-	1	-
		3364	PUSKESMAS PAGAR MERBAU	2		1	-	-	-	-	-
		3365	PUSKESMAS PANCUR BATU	101	2	60	-	-	-	32	-
		3366	PUSKESMAS PATUMBAK	97	1	42	-	-	-	31	-
		3367	PUSKESMAS PEMATANG JOHAR	58		47	-	-	-	3	-
		3368	PUSKESMAS SEI MENCIRIM	-							
		3369	PUSKESMAS SUKARAYA	2		1	-	-	-	-	-
		3370	PUSKESMAS TALUN KENAS	51		37	-	-	-	10	-
		3371	PUSKESMAS TANJUNG MORAWA	113	2	53	-	-	-	15	-
		3372	PUSKESMAS TANJUNG REJO	52		39	-	5	-	-	-
		3373	RSU Lubuk Pakam	453	25	200	-	-	-	6	-
	KARO	3374	PUSKESMAS BERASTAGI	130	1	29	-	2	-	-	-
		3375	PUSKESMAS KABANJAHE	330	1	1	-	-	-	5	-
		3376	PUSKESMAS MARDINDING	65	1			-	-	-	-
		3377	PUSKESMAS TIGABINANGA	26		11	-	-	-	-	-
		3378	RSU Kabanjahe	24	12			-	-	12	8
	KOTA BINJAI	3379	PUSKESMAS RAMBUNG	20	2			-	-	-	-
	KOTA GUNUNGSITOLI	3380	PUSKESMAS OLORA	-							
	KOTA MEDAN	3381	Kantor KKP Medan	359	1			-	-	-	-
		3382	Kesehatan Paru Masyarakat (KPM)	82	7			-	-	39	2
		3383	Klinik IMS Bestari	539	3	138	1	-	-	14	-
		3384	PUSKESMAS BELAWAN	310	3	200	-	-	-	62	1
		3385	PUSKESMAS BROMO	30		30	-	-	-	-	-
		3386	PUSKESMAS GLUGUR DARAT	355	8	192	1	-	-	125	2
		3387	PUSKESMAS HELVETIA	603	11	134	54	-	-	121	2

Prov	Kab/Kota	No	Layanan	Σ Tes	Σ HIV+	IBU HAMIL		Pasien IMS		Pasien TB	
						Σ Tes	Σ HIV+	Σ Tes	Σ HIV+	Σ Tes	Σ HIV+
		3388	PUSKESMAS M.A. SELATAN	67		60	-	-	-	7	-
		3389	PUSKESMAS MEDAN DELI	309	4	105	-	-	-	87	-
		3390	PUSKESMAS MEDAN DENAI	83		62	-	-	-	19	-
		3391	PUSKESMAS MEDAN JOHOR	73		45	-	-	-	28	-
		3392	PUSKESMAS PADANG BULAN	346	22	64	-	-	-	53	2
		3393	PUSKESMAS PASAR MERAH	70		45	-	-	-	10	-
		3394	PUSKESMAS SERING	77		54	-	-	-	18	-
		3395	PUSKESMAS TELADAN	878	83	31	-	-	-	67	1
		3396	RS Imelda	806	18	593	-	-	-	93	15
		3397	RS Murni Teguh	2,364	18	318	-	2	-	8	-
		3398	RSU Dr Pirngadi	677	44	9	1	3	-	94	1
		3399	RSU H Adam Malik	88	40			-	-	9	4
		3400	RSU Haji Medan	205	9	108	-	-	-	4	-
		3401	Rumkit Bhayangkara Medan	29	15			-	-	3	-
		3402	Rumkit Tk II Putri Hijau Medan	234	26	57	-	-	-	51	-
	KOTA PADANGSIDIMPUAN	3403	PUSKESMAS BATUNADUA	60	1	21	-	-	-	7	1
		3404	PUSKESMAS HUTAIMBARU	91		18	-	-	-	12	-
		3405	PUSKESMAS PADANG MATINGGI	136		41	-	-	-	89	-
		3406	PUSKESMAS PIJORKOLING	156	1	20	-	-	-	10	-
		3407	PUSKESMAS PINTU LANGIT	-							
		3408	PUSKESMAS POKENJIOR	38		10	-	-	-	8	-
		3409	PUSKESMAS SADABUAN	87	1	32	-	-	-	27	-
		3410	PUSKESMAS SIDANGKAL	39		5	-	-	-	6	-
	KOTA PEMATANG SIANTAR	3411	PUSKESMAS KARO	43	2	19	-	-	-	3	1
		3412	PUSKESMAS KARTINI	21		6	-	-	-	5	-

Prov	Kab/Kota	No	Layanan	Σ Tes	Σ HIV+	IBU HAMIL		Pasien IMS		Pasien TB	
						Σ Tes	Σ HIV+	Σ Tes	Σ HIV+	Σ Tes	Σ HIV+
		3413	PUSKESMAS KESATRIA	68	1	58	-	-	-	4	1
		3414	PUSKESMAS MARTOBA	138		61	-	-	-	28	-
		3415	PUSKESMAS TOMUAN	435	10	38	-	-	-	17	-
		3416	RS Harapan	309	1	1	-	-	-	5	-
		3417	RSUD.Dr. Djasaman Saragih	510	8	83	-	-	-	13	1
	KOTA SIBOLGA	3418	RSU Dr. Ferdinand Lumantobing	10	5			-	-	2	1
	KOTA TANJUNG BALAI	3419	RSUD Dr. Tengku Mansyur	1							
	LABUHAN BATU	3420	PUSKESMAS JANJI	231		115	-	-	-	6	-
		3421	PUSKESMAS KOTA RANTAU PRAPAT	348		160	-	-	-	33	-
		3422	PUSKESMAS LABUHAN BILIK	90		85	-	-	-	5	-
		3423	PUSKESMAS LINGGA TIGA	256		117	75	-	-	7	-
		3424	PUSKESMAS NEGERI LAMA	278		175	-	-	-	18	-
		3425	PUSKESMAS PANGKATAN	190		125	-	-	-	10	-
		3426	PUSKESMAS PERBAUNGAN	173		110	-	-	-	3	-
		3427	PUSKESMAS PERLAYUAN	176		136	-	-	-	2	-
		3428	PUSKESMAS TELUK SENTOSA	170		110	-	-	-	-	-
		3429	RSU Rantau Prapat	345	7	110	-	-	-	25	-
	LABUHAN BATU UTARA	3430	PUSKESMAS AEK KANOPAN	206		80	-	-	-	11	-
		3431	PUSKESMAS MARBAU	210		125	-	-	-	10	-
	SAMOSIR	3432	PUSKESMAS AMBARITA	19		15	-	-	-	1	-
		3433	PUSKESMAS BUHIT	3		1	-	-	-	-	-
		3434	PUSKESMAS HARIAN	-							
		3435	PUSKESMAS LIMBONG	21		21	-	-	-	-	-
		3436	PUSKESMAS LOTTUNG	8				-	-	-	-
		3437	PUSKESMAS MOGANG	2				-	-	-	-
		3438	PUSKESMAS ONAN RUNGGU	15		10	-	-	-	4	-

Prov	Kab/Kota	No	Layanan	Σ Tes	Σ HIV+	IBU HAMIL		Pasien IMS		Pasien TB	
						Σ Tes	Σ HIV+	Σ Tes	Σ HIV+	Σ Tes	Σ HIV+
		3439	PUSKESMAS RONGGUR NIHUTA	3				-	-	1	-
		3440	PUSKESMAS SIMARMATA	7		4	-	-	-	3	-
		3441	PUSKESMAS SIRAIT	31	1	22	-	-	-	-	-
		3442	PUSKESMAS SITIO-TIO	3		3	-	-	-	-	-
	SERDANG BEDAGAI	3443	PUSKESMAS SEI RAMPAH	2							
		3444	RSUD Sultan Sulaiman Syariful Alamsyah	91	22			-	-	20	5
	SIMALUNGUN	3445	PUSKESMAS BATU ANAM	564	7	239	-	-	-	67	3
		3446	PUSKESMAS KERASAAN	505	1	191	-	-	-	55	-
		3447	PUSKESMAS SARIBU DOLOK	28	3	15	1	-	-	8	-
		3448	PUSKESMAS TANAH JAWA	45		45	-	-	-	-	-
		3449	PUSKESMAS TAPIAN DOLOK	313	5	234	-	-	-	57	4
	TAPANULI SELATAN	3450	RSU Padang Sidempuan	262	11	40	-	-	-	26	11
Grand Total				460,977	10,376	246,547	1,131	3,146	66	24,271	1,306

*Laporan Melalui SIHA per 10 April 2017

Catatan: Belum semua layanan KT menginput data individu sehingga hasil breakdown populasi kunci, data ibu hamil, dan penyakit penyerta tidak sama dengan total data tes HIV dan HIV+

E. Layanan Perawatan, Dukungan dan Pengobatan (PDP) Per Provinsi sampai dengan Maret 2017 (Tabel 18)

No.	Provinsi	Jumlah UPK	Masuk Perawatan				Memenuhi Syarat				Pernah Mulai ART				On ART
			Dewasa		Anak-Anak	TOTAL	Dewasa		Anak-Anak	TOTAL	Dewasa		Anak-Anak	TOTAL	
			L	P			L	P			L	P			
1	Aceh	3	239	90	25	354	176	77	19	272	144	76	16	236	126
2	Sumatera Utara	28	9,049	3,451	346	12,846	6,684	2,602	257	9,543	5,713	2,257	222	8,192	4,070
3	Sumatera Barat	4	1,382	441	95	1,918	824	299	49	1,172	787	274	45	1,106	459
4	Riau	23	2,288	1,175	158	3,621	1,972	899	135	3,006	1,621	767	90	2,478	1,345
5	Jambi	15	329	229	20	578	306	217	20	543	299	205	19	523	399
6	Sumatera Selatan	12	1,428	672	109	2,209	1,157	548	100	1,805	972	481	85	1,538	652
7	Bengkulu	5	368	247	47	662	248	139	30	417	223	107	23	353	182
8	Lampung	7	1,143	680	109	1,932	825	488	72	1,385	807	443	70	1,320	1,059
9	Bangka Belitung	5	609	414	72	1,095	525	311	60	896	495	282	57	834	471
10	Kepulauan Riau	6	3,565	2,830	365	6,760	2,595	1,742	219	4,556	2,508	1,566	188	4,262	1,931
11	DKI Jakarta	58	35,507	12,084	1,665	49,256	27,319	9,174	1,250	37,743	23,520	8,078	1,142	32,740	17,260
12	Jawa Barat	57	13,798	8,687	1,175	23,660	11,176	6,166	930	18,272	9,747	5,370	827	15,944	9,064
13	Jawa Tengah	85	9,505	7,148	942	17,595	7,828	5,823	772	14,423	7,036	5,298	690	13,024	5,837
14	DI Yogyakarta	13	2,904	1,399	171	4,474	2,503	1,245	144	3,892	2,340	1,160	134	3,634	1,681
15	Jawa Timur	65	22,127	14,592	1,383	38,102	17,061	10,586	1,044	28,691	12,995	8,864	877	22,736	10,516
16	Banten	12	2,634	1,276	194	4,104	1,943	966	144	3,053	1,741	874	114	2,729	1,571
17	Bali	7	9,431	5,111	570	15,112	7,231	3,958	394	11,583	6,837	3,929	283	11,049	6,535

No.	Provinsi	Jumlah UPK	Masuk Perawatan				Memenuhi Syarat				Pernah Mulai ART				On ART
			Dewasa		Anak- Anak	TOTAL	Dewasa		Anak- Anak	TOTAL	Dewasa		Anak- Anak	TOTAL	
			L	P			L	P			L	P			
18	NTB	8	656	423	70	1,149	489	298	58	845	429	277	35	741	408
19	NTT	10	2,252	1,475	187	3,914	1,822	1,074	115	3,011	1,467	931	89	2,487	1,235
20	Kalimantan Barat	13	3,856	1,911	282	6,049	2,409	1,188	168	3,765	2,246	1,068	139	3,453	1,902
21	Kalimantan Tengah	10	199	157	15	371	190	153	14	357	180	144	14	338	213
22	Kalimantan Selatan	3	817	522	43	1,382	762	441	34	1,237	625	394	31	1,050	595
23	Kalimantan Timur	8	2,745	1,459	158	4,362	1,266	809	80	2,155	1,228	777	74	2,079	1,159
24	Kalimantan Utara	4	319	217	36	572	289	177	30	496	285	170	29	484	205
25	Sulawesi Utara	6	1,596	865	99	2,560	973	544	59	1,576	901	496	56	1,453	937
26	Sulawesi Tengah	7	505	306	34	845	382	218	24	624	298	139	17	454	236
27	Sulawesi Selatan	27	5,408	2,252	275	7,935	4,116	1,514	205	5,835	3,037	1,184	155	4,376	2,406
28	Sulawesi Tenggara	5	514	391	39	944	513	390	39	942	329	221	18	568	248
29	Gorontalo	1	170	58	9	237	88	33	7	128	86	32	5	123	59
30	Sulawesi Barat	2	30	9	1	40	30	9	1	40	26	9	1	36	24
31	Maluku	5	936	745	64	1,745	892	677	57	1,626	618	506	38	1,162	569
32	Maluku Utara	3	447	342	33	822	410	290	26	726	241	155	16	412	175
33	Papua Barat	5	1,688	1,987	142	3,817	1,603	1,755	136	3,494	798	977	92	1,867	844
34	Papua	25	12,812	13,608	808	27,228	10,389	11,123	574	22,086	6,236	7,845	362	14,443	5,460
TOTAL		547	151,256	87,253	9,741	248,250	116,996	65,933	7,266	190,195	96,815	55,356	6,053	158,224	79,833

1. Laporan Perawatan HIV dan Terapi Antiretroviral Maret 2017 (Bagan 1)

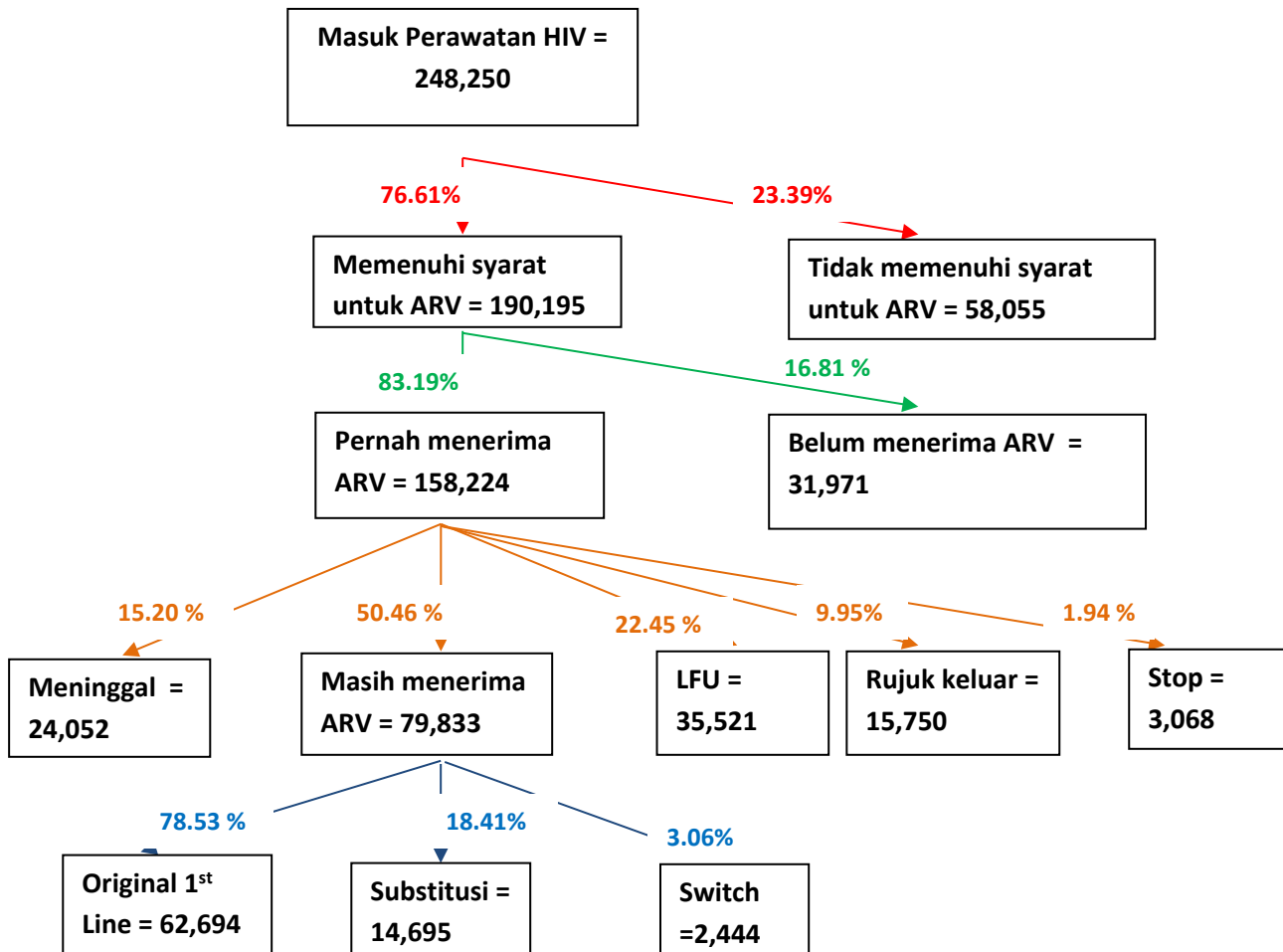

Jumlah ODHA dengan ARV sampai dengan Bulan Maret 2017 adalah 79,833 orang.

- LFU : Lost Follow Up
- Rujuk Keluar : Pindah ke layanan lain
- Original 1st Line : Menggunakan Regimen Lini Pertama
- Substitusi : salah satu ARV nya diganti dengan obat ARV lain tapi masih pada kelompok lini pertama yang original.
- Switch : 1 atau 2 jenis ARV nya diganti dengan obat ARV lini kedua

2. UPK Rujukan ARV dan Satelitnya (Tabel 19)

NO.	PROVINSI	NO	KAB./KOTA	NO	NAMA UPK	JUMLAH UPK SATELIT	NAMA UPK SATELIT
34 PROVINSI		266 KABUPATEN/KOTA		501 UPK RUJUKAN ARV		204 UPK SATELIT ARV	
1	ACEH (2)	1	KOTA BANDA ACEH (2)	1	RSU Dr. Zainoel Abidin	6	01. RSUD Blangkajeren, Aceh Barat 02. RSUD Yulidih Awai, Aceh Selatan 03. RSUD Datu Beru Takengon, Aceh Tengah 04. RSU Tamiang, Aceh Tamiang 05. RSU Langsa, Aceh Timur 06. RSU Sigli, Pidie
				2	RSUD Meuraxa		
2	SUMATERA UTARA (24)	2	NIAS (1)	3	RSU Gunung Sitoli		
		3	TOBA SAMOSIR (1)	4	RS HKBP Balige		
		4	LABUHAN BATU (1)	5	RSU Rantau Prapat		
		5	ASAHAN (1)	6	RSU H.Abd.Manan Simatupang, Kisaran	2	01. Puskesmas Air Batu 02. Puskesmas Sidodadi
		6	KARO (1)	7	RSU Kabanjahe		
		7	DELI SERDANG (2)	8	PUSKESMAS TANJUNG MORAWA		
				9	RSU Lubuk Pakam	4	01. Puskesmas Bandar Khalipah 02. Puskesmas Galang 03. Puskesmas Mulyorejo 04. Puskesmas Bandar Baru
		8	SERDANG BEDAGAI (1)	10	RSUD Sultan Sulaiman Syariful Alamsyah		
		9	KOTA SIBOLGA	11	RSU Dr.		

NO.	PROVINSI	NO	KAB./KOTA	NO	NAMA UPK	JUMLAH UPK SATELIT	NAMA UPK SATELIT
			(1)		Ferdinand Lumantobing		
		10	KOTA PEMATANG SIANTAR (2)	12	PUSKESMAS TOMUAN		
				13	RSUD.Dr. Djasaman Saragih		
		11	KOTA TEBING TINGGI (1)	14	RSUD.Dr. H.Kumpulan Pane		
		12	KOTA MEDAN (10)	15	PUSKESMAS TELADAN		
				16	PUSKESMAS PADANG BULAN		
				17	RSU Dr Pirngadi		
				18	Rumkit Tk II Putri Hijau Medan		
				19	Rumkit Bhayangkara Medan	2	01. Klinik Penyakit Tropik dan Infeksi: Dr Umar Zein, Kota Medan 02. Praktek Dokter Tongario Ripit
				20	RS Imelda		
				21	RSU H Adam Malik		
				22	RSU Haji Medan		
				23	RS Murni Teguh		
				24	RS Santa Elisabeth Medan		
		13	KOTA BINJAI (1)	25	RSU Dr.RM Joelham Binjai		
		14	KOTA PADANGSIDIMPUAN (1)	26	RSU Padang Sidempuan		

NO.	PROVINSI	NO	KAB./KOTA	NO	NAMA UPK	JUMLAH UPK SATELIT	NAMA UPK SATELIT
3	SUMATERA BARAT (3)	15	KOTA PADANG (2)	27	RS Yos Sudarso		
				28	RSU Dr. M.Jamil		
		16	KOTA BUKIT TINGGI (1)	29	RSU Dr. Achmad Mochtar		
4	RIAU (23)	17	INDRAGIRI HILIR (3)	30	PUSKESMAS TEMBILAHAN KOTA		
				31	PUSKESMAS SUNGAI GUNTUNG		
				32	RSU Puri Husada		
		18	PELALAWAN (1)	33	RSUD Selasih		
		19	SIAK (1)	34	RSUD Siak		
		20	KAMPAR (1)	35	RSU Bangkinang		
		21	ROKAN HULU (1)	36	RSUD Kab.Rokan Hulu		
		22	BENGKALIS (3)	37	RSU Bengkalis		
				38	RSUD Kec.Mandau		
				39	RS PT Chevron Pasific Indonesia		
		23	ROKAN HILIR (3)	40	PUSKESMAS BAGAN BATU		
				41	PUSKESMAS RIMBA MELINTANG		
42	RSUD.Dr. R.M. Pratomo						

NO.	PROVINSI	NO	KAB./KOTA	NO	NAMA UPK	JUMLAH UPK SATELIT	NAMA UPK SATELIT		
		24	KEPULAUAN MERANTI (1)	43	RSUD Selat Panjang (RSUD Kep. Meranti)				
		25	KOTA PEKANBARU (5)	44	PUSKESMAS SIMPANG TIGA				
				45	PUSKESMAS TENAYAN RAYA				
				46	RSUD Arifin Achmad, Pekanbaru				
				47	RS Santa Maria Pekanbaru				
				48	RS Jiwa Tampan				
		26	KOTA DUMAI (4)	49	PUSKESMAS BUKIT KAPUR				
				50	PUSKESMAS DUMAI TIMUR				
				51	PUSKESMAS JAYA MUKTI				
				52	RSU Dumai				
		5	JAMBI (15)	27	KERINCI (1)	53	RSU May.H.A. Thalib/Sungai Penuh		
				28	MERANGIN (1)	54	RSUD Kolonel Abundjani/Bangk o		
29	SAROLANGUN (1)			55	RSUD Prof.DR.H.M.Chat ib Quzwain				
30	BATANG HARI (1)			56	RSUD Hamadjid Batoe BT Hari/				

NO.	PROVINSI	NO	KAB./KOTA	NO	NAMA UPK	JUMLAH UPK SATELIT	NAMA UPK SATELIT
					Muara Bulian		
		31	MUARO JAMBI (1)	57	RSUD Muaro Jambi		
		32	TANJUNG JABUNG BARAT (1)	58	RSU KH. Daud Arif		
		33	TEBO (1)	59	RSUD Sultan Taha Saifudin		
		34	BUNGO (1)	60	RSUD H. Hanafi/Muara Bungo		
		35	KOTA JAMBI (7)	61	PUSKESMAS RAWASARI		
				62	PUSKESMAS PUTRI AYU		
				63	PUSKESMAS SIMPANG KAWAT		
				64	PUSKESMAS TALANG BAKUNG		
				65	PUSKESMAS TANJUNG PINANG		
				66	RSU Raden Mattaher Jambi		
				67	RSUD H. Abdul Manap Kota Jambi		
6	SUMATERA SELATAN (10)	36	OGAN KOMERING ULU (1)	68	RSUD Dr. Ibnu Sutowo Baturaja		

NO.	PROVINSI	NO	KAB./KOTA	NO	NAMA UPK	JUMLAH UPK SATELIT	NAMA UPK SATELIT
		37	OGAN KOMERING ILIR (1)	69	RSU Kayuagung		
		38	MUSI BANYUASIN (1)	70	RSU Sekayu		
		39	KOTA PALEMBANG (5)	71	RSU Dr. Mohammad Hoesin		
				72	RS Charitas		
				73	RS Myria Palembang		
				74	RS Dr. Ernaldi Bahar Palembang	1	01. Puskesmas Sukajadi
				75	RS Siloam Sriwijaya Palembang	1	01. Puskesmas Dempo
		40	KOTA PRABUMULIH (1)	76	RSU Prabumulih		
		41	MUSI RAWAS (1)	77	RSU Dr. Sobirin Musirawas		
		7	BENGKULU (5)	42	REJANG LEBONG (1)	78	RSU Curup
43	MUKOMUKO (1)			79	RSUD Mukomuko		
44	KOTA BENGKULU (3)			80	PUSKESMAS KANDANG		
				81	PUSKESMAS PENURUNAN		
				82	RSU Dr M Yunus		

NO.	PROVINSI	NO	KAB./KOTA	NO	NAMA UPK	JUMLAH UPK SATELIT	NAMA UPK SATELIT
					Bengkulu		
8	LAMPUNG G (7)	45	LAMPUNG SELATAN (2)	83	RSUD Kalianda		
				84	RS Natar Medika		
		46	LAMPUNG TIMUR (3)	85	PUSKESMAS MATARAM BARU		
				86	PUSKESMAS BRAJA HARJOSARI		
				87	PUSKESMAS TAMBAH SUBUR		
		47	LAMPUNG TENGAH (1)	88	RSUD Demang Sepulau Raya		
		48	KOTA BANDAR LAMPUNG (1)	89	RSU Dr H Abdul Moeloek		
9	KEP. BANGKA BELITUNG G (5)	49	BANGKA (1)	90	RSU Sungai Liat		
		50	BELITUNG (1)	91	RSU Tanjung Pandan		
		51	BANGKA TENGAH (1)	92	RSUD Kab. Bangka Tengah		
		52	BELITUNG TIMUR (1)	93	RSUD Belitung Timur		
		53	KOTA PANGKAL PINANG (1)	94	RSUD Depati Hamzah		
10	KEPULAU AN RIAU (5)	54	KARIMUN (1)	95	RSU Kab. Karimun		
		55	BINTAN (1)	96	RSU Tanjung Uban		
		56	KOTA BATAM (2)	97	RS Budi Kemuliaan Batam		
				98	RSUD Embung Fatimah Kota		

NO.	PROVINSI	NO	KAB./KOTA	NO	NAMA UPK	JUMLAH UPK SATELIT	NAMA UPK SATELIT
					Batam		
		57	KOTA TANJUNG PINANG (1)	99	RSU Tanjung Pinang		
11	DKI JAKARTA (55)	58	JAKARTA SELATAN (15)	100	PUSKESMAS KEC. PASAR MINGGU		
				101	PUSKESMAS KEC. CILANDAK		
				102	PUSKESMAS KEBAYORAN BARU		
				103	PUSKESMAS KEC. TEBET		
				104	PUSKESMAS KEC. SETIA BUDI		
				105	RSU Fatmawati		
				106	RS Pusat Pertamina		
				107	RSAL Marinir Cilandak		
				108	RS Jakarta		
				109	RS MMC (Metropolitan Medical Centre)		
				110	RS Medistra		
				111	RS Muhammadiyah Taman Puring		
112	RS Kec. Tebet	3	01. PKM Mampang, Jaksel 02. PKM Jagakarsa, Jaksel				

NO.	PROVINSI	NO	KAB./KOTA	NO	NAMA UPK	JUMLAH UPK SATELIT	NAMA UPK SATELIT
							03. Klinik JRC-PPTI, Jaksel
				113	RSU Kec. Mampang Prapatan		
				114	RSUD Pasar Minggu		
		59	JAKARTA TIMUR (14)	115	PUSKESMAS KEC. PASAR REBO		
				116	PUSKESMAS KEC. KRAMAT JATI		
				117	PUSKESMAS KEC. JATINEGARA		
				118	PUSKESMAS KEC. PULO GADUNG		
				119	RSUP Persahabatan		
				120	RSUD Budhi Asih		
				121	RS Pengayoman	5	01. Rutan Klas I Salemba, Jakpus 02. Lapas Klas I Cipinang, Jaktim 03. Lapas Narkotika Klas IIA Cipinang, Jaktim 04. Rutan Klas I Cipinang, Jaktim 05. Rutan Klas IIA Pondok Bambu, Jaktim
				122	RS Esnawan Antariksa		
				123	RS Bhayangkara Tk. I R. Said Soekanto		
				124	RS FK UKI		

NO.	PROVINSI	NO	KAB./KOTA	NO	NAMA UPK	JUMLAH UPK SATELIT	NAMA UPK SATELIT
				125	RSU Pasar Rebo		
				126	RS Ketergantungan Obat Jakarta		
				127	RS Jiwa Duren Sawit		
				128	RS Pusat Otak Nasional		
		60	JAKARTA PUSAT (10)	129	PUSKESMAS KEC. GAMBIR		
				130	RSU Dr. Cipto Mangunkusumo		
				131	RS PAD Gatot Soebroto		
				132	RS AL Dr MintoHarjo		
				133	RS Husada		
				134	RS Sint Carolus	4	01. PKM Johar Baru, Jakpus 02. PKM Sawah Besar, Jakpus 03. PKM Cempaka Putih, Jakpus 04. Lapas Klas IIA Salemba, Jakpus
				135	RS Islam Jakarta		
				136	RSU Tarakan	6	01. PKM Senen, Jakpus 02. PKM Tanah Abang, Jakpus 03. PKM Kel. Kp. Bali, Jakpus (Pengampu PKM Tanah Abang) 04. PKM Kemayoran, Jakpus 05. PKM Menteng, Jakpus 06. PKM Pancoran, Jaksel
				137	RS Kramat 128		
				138	RSU Kec. Sawah		

NO.	PROVINSI	NO	KAB./KOTA	NO	NAMA UPK	JUMLAH UPK SATELIT	NAMA UPK SATELIT
					Besar		
		61	JAKARTA BARAT (11)	139	PUSKESMAS KEC. GROGOL PETAMBURAN		
				140	PUSKESMAS KEC. TAMBORA		
				141	PUSKESMAS KEC. TAMANSARI		
				142	PUSKESMAS KEC. CENGKARENG		
				143	PUSKESMAS KEC. KALIDERES		
				144	RS Pelni Petamburan		
				145	RS Kanker Dharmais	3	01. PKM Palmerah, Jakbar 02. PKM Kebon Jeruk, Jakbar 03. PKM Kembangan, Jakbar
				146	RSUD Cengkareng		
				147	RSAB Harapan Kita		
				148	RS Royal Taruma		
				149	RSU Kec. Kembangan		
		62	JAKARTA UTARA (5)	150	PUSKESMAS KEC. TANJUNG PRIOK		
				151	PUSKESMAS KEC. KOJA		
				152	RSUD Koja		

NO.	PROVINSI	NO	KAB./KOTA	NO	NAMA UPK	JUMLAH UPK SATELIT	NAMA UPK SATELIT
				153	RSPI Prof.Dr. Sulianti S.	5	01. PKM Penjaringan, Jakut 02. PKM Cilincing, Jakut 03. PKM Kelapa Gading, Jakut 04. PKM Pademangan, Jakut 05. Klinik Angsa Merah, Jakpus
				154	RS Pluit		
12	JAWA BARAT (52)	63	BOGOR (4)	155	RS Paru Dr. Goenawan Partowidigdo Cisarua		
				156	RS Lanud Atang Sendjaja		
				157	RSU Cibinong		
				158	RSU Ciawi		
		64	SUKABUMI (1)	159	RSU Sekarwangi		
		65	CIANJUR (1)	160	RSU Cianjur		
		66	BANDUNG (3)	161	RSUD Majalaya		
				162	RSUD Soreang		
				163	RSUD Cicalengka		
		67	GARUT (1)	164	Rumkit Tk IV Guntur Garut		
		68	TASIKMALAYA (1)	165	RS SMC Kab.Tasikmalaya [RS Singaparna Medika Citra Utama]		
		69	CIAMIS (1)	166	RSUD Ciamis		
		70	KUNINGAN (2)	167	RSUD Kuningan		
				168	RSU El-Syifa		

NO.	PROVINSI	NO	KAB./KOTA	NO	NAMA UPK	JUMLAH UPK SATELIT	NAMA UPK SATELIT
		71	CIREBON (2)	169	RSUD Waled		
				170	RSUD Arjawinangun		
		72	MAJALENGKA (1)	171	RSUD Majalengka		
		73	SUMEDANG (1)	172	RSUD Sumedang		
		74	INDRAMAYU (2)	173	RSUD Indramayu		
				174	Rumkit Bhayangkara Indramayu		
		75	SUBANG (2)	175	PUSKESMAS PAMANUKAN		
				176	RSUD Subang		
		76	PURWAKARTA (1)	177	RSUD Bayu Asih		
		77	KARAWANG (1)	178	RSUD Karawang		
		78	BEKASI (1)	179	RSUD Kab.Bekasi		
		79	BANDUNG BARAT (2)	180	RSUD Cililin		
				181	RSJ Provinsi Jawa Barat		
		80	KOTA BOGOR (3)	182	RSJ Dr. H. Marzoeki Mahdi		
				183	RSUD Kota Bogor		
184	RS Medika Dramaga						
81	KOTA SUKABUMI (2)	185	RSUD R Syamsudin SH				

NO.	PROVINSI	NO	KAB./KOTA	NO	NAMA UPK	JUMLAH UPK SATELIT	NAMA UPK SATELIT
				186	RS Assyifa Sukabumi		
		82	KOTA BANDUNG (9)	187	BBKPM Bandung		
				188	RSU Dr Hasan Sadikin	5	01. Puskesmas Kopo, Kota Bandung 02. Puskesmas Salam, Kota Bandung 03. Lapas Kebon Waru, Kota Bandung 04. Lapas Banceuy, Kota Bandung 05. Lapas Suka Miskin, Kota Bandung
				189	RS Immanuel Bandung		
				190	RS Santo Yusup		
				191	RS St. Borromeus		
				192	RS Bungsu		
				193	RS Paru Dr. H.A. Rotinsulu Bandung		
				194	RSUD Kota Bandung/Ujung Berung		
				195	RS Al-Islam Bandung		
		83	KOTA CIREBON (1)	196	RSUD Gunung Jati	2	01. Lapas Gintung, Kota Cirebon 02. Puskesmas Larangan, Kota Cirebon
		84	KOTA BEKASI (3)	197	RSUD Bekasi [RSUD Kota Bekasi]		
				198	RS Ananda	1	01. Lapas Bekasi
				199	RS St Elisabeth		

NO.	PROVINSI	NO	KAB./KOTA	NO	NAMA UPK	JUMLAH UPK SATELIT	NAMA UPK SATELIT		
		85	KOTA DEPOK (2)	200	RS Sentra Medika Cisalak				
				201	RSUD Kota Depok				
		86	KOTA CIMAHI (2)	202	RSUD Cibabat [RSUD Kota Cimahi]				
				203	Rumkit Tk. II Dustira Cimahi				
		87	KOTA TASIKMALAYA (2)	204	RSUD Kota Tasikmalaya (RSUD Dr. Soekardjo)				
				205	RS Tasik Medika Citratama (TMC)				
		88	KOTA BANJAR (1)	206	BLUD RSU KOTA BANJAR				
		13	JAWA TENGAH (74)	89	CILACAP (4)	207	PUSKESMAS SIDAREJA		
						208	PUSKESMAS CILACAP SEL. II		
						209	RSU Cilacap		
210	RSU Majenang								
90	BANYUMAS (5)			211	PUSKESMAS CILONGOK I				
				212	PUSKESMAS II BATURADEN				
				213	RSU Banyumas				
				214	RSU Prof Dr M Soekarjo				
				215	RSUD Ajibarang				

NO.	PROVINSI	NO	KAB./KOTA	NO	NAMA UPK	JUMLAH UPK SATELIT	NAMA UPK SATELIT
		91	PURBALINGGA (1)	216	RSU Purbalingga		
		92	BANJARNEGARA (1)	217	RSU Banjarnegara		
		93	KEBUMEN (1)	218	RSU Kebumen		
		94	PURWOREJO (1)	219	RSU Purworejo [RSUD Saras Husada]		
		95	WONOSOBO (1)	220	RSU Wonosobo [RSUD KRT Setjonegoro]		
		96	MAGELANG (1)	221	RSU Muntilan		
		97	BOYOLALI (2)	222	PUSKESMAS BOYOLALI I		
				223	RSU Pandan Arang Boyolali		
		98	KLATEN (3)	224	PUSKESMAS JOGONALAN I		
				225	BKPM Klaten		
				226	RSU Dr.Suraji Tirtonegoro Klaten		
		99	SUKOHARJO (2)	227	PUSKESMAS NGUTER		
				228	RSU Sukoharjo		
		100	WONOGIRI (2)	229	PUSKESMAS TIRTOMOYO I		
				230	RSU Wonogiri		
		101	KARANGANYA	231	PUSKESMAS		

NO.	PROVINSI	NO	KAB./KOTA	NO	NAMA UPK	JUMLAH UPK SATELIT	NAMA UPK SATELIT
			R (2)		KERJO		
				232	RSU Karanganyar		
		102	SRAGEN (2)	233	PUSKESMAS SAMBIREJO		
				234	RSU Sragen		
		103	GROBOGAN (1)	235	RSU Dr. R.Soedjati Soemodiardjo		
		104	BLORA (1)	236	RSU Cepu		
		105	REMBANG (1)	237	RSU Dr. R. Soetrasno Rembang		
		106	PATI (1)	238	RSU RAA Soewondo		
		107	KUDUS (1)	239	RSU Kudus		
		108	JEPARA (2)	240	PUSKESMAS PECANGAAN JEPARA		
				241	RSU R.A. Kartini		
		109	DEMAK (1)	242	RSU Sunan Kalijaga		
		110	SEMARANG (2)	243	RSU Ambarawa		
				244	RSU Ungaran		
		111	TEMANGGUNG (1)	245	RSU Djojonegoro Temanggung		
		112	KENDAL (4)	246	PUSKESMAS SUKOREJO I		
				247	PUSKESMAS KALIWUNGU		

NO.	PROVINSI	NO	KAB./KOTA	NO	NAMA UPK	JUMLAH UPK SATELIT	NAMA UPK SATELIT
				248	RSU Dr. H. Soewondo Kendal		
				249	RS Islam Kendal		
		113	BATANG (4)	250	PUSKESMAS BANDAR I		
				251	PUSKESMAS SUBAH		
				252	RSU Batang		
				253	RS QIM		
		114	PEKALONGAN (1)	254	RS Kraton		
		115	PEMALANG (1)	255	RSU Dr. M Ashari Pemalang		
		116	TEGAL (3)	256	PUSKESMAS MARGASARI		
				257	RSU Dr. H. RM Soeselo W		
				258	RSUD Suradadi		
		117	BREBES (1)	259	RSU Brebes		
		118	KOTA MAGELANG (1)	260	RSU Tidar		
		119	KOTA SURAKARTA (5)	261	PUSKESMAS MANAHAN		
				262	RSU Dr. Moewardi Surakarta		
				263	RS Dr. Oen		

NO.	PROVINSI	NO	KAB./KOTA	NO	NAMA UPK	JUMLAH UPK SATELIT	NAMA UPK SATELIT
				264	RSUD Kota Surakarta		
				265	BKPM Surakarta		
		120	KOTA SALATIGA (2)	266	RSUD Kota Salatiga		
				267	RS Paru Dr. Ario Wirawan Salatiga		
		121	KOTA SEMARANG (10)	268	PUSKESMAS LEBDOSARI		
				269	PUSKESMAS HALMAHERA		
				270	PUSKESMAS PONCOL SEMARANG		
				271	Balai Kesehatan Paru Masyarakat Semarang		
				272	RSU Dr. Kariadi		
				273	RS St. Elisabeth Semarang		
				274	RS Sultan Agung Semarang		
				275	RSU Panti Wilasa I		
				276	RSD Tugurejo Semarang		
				277	RSU Kodya Semarang		
		122	KOTA PEKALONGAN (1)	278	RSUD Bendan Kota Pekalongan		

NO.	PROVINSI	NO	KAB./KOTA	NO	NAMA UPK	JUMLAH UPK SATELIT	NAMA UPK SATELIT
		123	KOTA TEGAL (2)	279	PUSKESMAS TEGAL SELATAN		
				280	RSU Kardinah		
14	D. I. YOGYAKARTA (12)	124	KULON PROGO (1)	281	RSUD Wates		
		125	BANTUL (1)	282	RSUD Penembahan Senopati		
		126	GUNUNG KIDUL (1)	283	RSU Wonosari		
		127	SLEMAN (2)	284	RSU Sleman		
				285	RSU Dr. Sarjito		
		128	KOTA YOGYAKARTA (7)	286	PUSKESMAS MANTRIJERON		
				287	PUSKESMAS UMBUL HARJO I		
				288	PUSKESMAS GEDONG TENGEN		
				289	RS Muhammadiyah Yogya		
				290	RSU Panti Rapih		
				291	RS Bethesda Yogyakarta		
		15	JAWA TIMUR (59)	129	PACITAN (1)	293	RSUD dr. Darsono Pacitan
130	PONOROGO (1)			294	RSUD Dr. Harjono S Ponorogo		

NO.	PROVINSI	NO	KAB./KOTA	NO	NAMA UPK	JUMLAH UPK SATELIT	NAMA UPK SATELIT
		131	TRENGGALEK (1)	295	RSU Dr. Soedomo Trenggalek		
		132	TULUNGAGUNG (1)	296	RSU Dr Iskak Tulungagung		
		133	BLITAR (1)	297	RSU Ngudi Waluyo Wlingi		
		134	KEDIRI (3)	298	PUSKESMAS NGADILUWIH		
	299			PUSKESMAS KANDANGAN			
	300			RSU Pare			
		135	MALANG (1)	301	RSU "Kanjuruhan"Kep anjen		
		136	LUMAJANG (1)	302	RSU Dr. Haryoto Lumajang		
		137	JEMBER (2)	303	RSU Dr. Soebandi		
				304	RSUD Balung		
		138	BANYUWANGI (2)	305	RSU Blambangan		
				306	RSUD Genteng		
		139	BONDOWOSO (1)	307	RSU Dr. H.Koesnadi		
		140	SITUBONDO (1)	308	RSU Situbondo		
		141	PROBOLINGGO (1)	309	RSU Waluyo Jati Kraksaan		
		142	PASURUAN (1)	310	RSU Bangil		
		143	SIDOARJO (2)	311	Puskesmas Krian		

NO.	PROVINSI	NO	KAB./KOTA	NO	NAMA UPK	JUMLAH UPK SATELIT	NAMA UPK SATELIT
				312	RSU Sidoarjo		
		144	MOJOKERTO (1)	313	RSU Prof Dr Soekandar		
		145	JOMBANG (1)	314	RSU Jombang		
		146	NGANJUK (1)	315	RSU Nganjuk		
		147	MAGETAN (1)	316	RSU Dr. Saydiman Magetan		
		148	NGAWI (1)	317	RSU Dr. Soeroto Ngawi		
		149	BOJONEGORO (1)	318	RSU Dr. R. Sosodoro Djatikoesoemo		
		150	TUBAN (1)	319	RSU Dr. R Koesma Tuban		
		151	LAMONGAN (1)	320	RSU Dr Soegiri Lamongan		
		152	GRESIK (1)	321	RSU Gresik (RSU Ibnu Sina)		
		153	BANGKALAN (1)	322	RSUD Syarifah Ambami Rato Ebu		
		154	SAMPANG (1)	323	RSU Sampang		
		155	PAMEKASAN (1)	324	RSU Pamekasan		
		156	SUMENEP (1)	325	RSU Muh Anwar Sumenep		
		157	KOTA KEDIRI (1)	326	RSU Gambiran		
		158	KOTA BLITAR (1)	327	RSUD Mardi Waluyo		

NO.	PROVINSI	NO	KAB./KOTA	NO	NAMA UPK	JUMLAH UPK SATELIT	NAMA UPK SATELIT
		159	KOTA MALANG (3)	328	RSU Dr. Saiful Anwar		
				329	Rumkit Tk.II Dr. Soepraoen		
				330	RS Islam Malang		
		160	KOTA PROBOLINGGO (1)	331	RSU Dr. Moh Saleh Probolinggo		
		161	KOTA PASURUAN (1)	332	RSU Dr. R.Soedarsono Pasuruan		
		162	KOTA MOJOKERTO (1)	333	RSU Dr. Wahidin S Husodo		
		163	KOTA MADIUN (2)	334	RSU Dr. Soedono Madiun		
				335	BP4 Madiun		
		164	KOTA SURABAYA (15)	336	PUSKESMAS KEDURUS		
				337	PUSKESMAS JAGIR		
				338	PUSKESMAS KEDUNGORO		
				339	PUSKESMAS PERAK TIMUR		
				340	PUSKESMAS DUPAK		
				341	PUSKESMAS SEMEMI		
				342	RSU Dr. Soetomo		

NO.	PROVINSI	NO	KAB./KOTA	NO	NAMA UPK	JUMLA H UPK SATELIT	NAMA UPK SATELIT
				343	RS Al Dr Ramelan		
				344	RS Jiwa Menur		
				345	RSUD Bhakti Dharma Husada		
				346	RS Khusus Paru Surabaya		
				347	RSU Haji Surabaya		
				348	RSUD Dr. Mohamad Soewandhie		
				349	RS Bhayangkara H.S.Samsoeri Mertojoso		
				350	RS Universitas Airlangga		
		165	KOTA BATU (1)	351	RS PARU		
16	BANTEN (11)	166	PANDEGLANG (1)	352	RSUD Berkah Pandeglang		
		167	LEBAK (1)	353	RSU Dr Adjidarmo		
		168	TANGERANG (4)	354	RSU Tangerang	2	01. Lapas Pemuda, Kota Tangerang 02. Puskesmas Cibodasari, Kota Tangerang
				355	RS Q a d r		
				356	RS Siloam Gleneagles		
		357	RSUD Balaraja				
169	SERANG (1)	358	RSU Serang				
170	KOTA TANGERANG	359	RS Usada Insani				

NO.	PROVINSI	NO	KAB./KOTA	NO	NAMA UPK	JUMLAH UPK SATELIT	NAMA UPK SATELIT
			(1)				
		171	KOTA CILEGON (2)	360	RS Krakatau Steel		
				361	RSU Kota Cilegon	3	01. Puskesmas Pulomerak, Kota Cilegon 02. Puskesmas Ciwandan, Kota Cilegon 03. Puskesmas Jombang, Kota Cilegon
		172	KOTA TANGERANG SELATAN (1)	362	RSUD Tangerang Selatan		
17	BALI (7)	173	JEMBRANA (1)	363	RSU Negara		
		174	TABANAN (1)	364	RSU Tabanan		
		175	BADUNG (1)	365	RSUD Badung	9	01. UPT. Puskesmas Kuta Selatan 02. UPT. Puskesmas Kuta I 03. UPT. Puskesmas Abiansemal I 04. UPT. Puskesmas Mengwi I 05. UPT. Puskesmas Mengwi II 06. UPT. Puskesmas Kuta II 07. UPT. Puskesmas Kuta Utara 08. UPT. Puskesmas Petang II 09. Klinik Balimedika
		176	GIANYAR (1)	366	RSU Sanjiwani Gianyar	1	01. Puskesmas Ubud II
		177	BULELENG (1)	367	RSU Singaraja	4	01. Puskesmas Gerokgak II 02. Puskesmas Tejakula I 03. Puskesmas Seririt I 04. Puskesmas Sawan I

NO.	PROVINSI	NO	KAB./KOTA	NO	NAMA UPK	JUMLAH UPK SATELIT	NAMA UPK SATELIT
		178	KOTA DENPASAR (2)	368	RSU Wangaya	8	01. Puskesmas II Denpasar Selatan 02. Puskesmas II Denpasar Barat 03. Puskesmas II Denpasar Utara 04. Puskesmas I Denpasar Timur 05. Puskesmas II Denpasar Timur 06. Puskesmas IV Denpasar Selatan 07. Puskesmas I Denpasar Utara (belum menerima pasien) 08. Puskesmas III Denpasar Utara (belum menerima pasien)
				369	RSUP Sanglah Denpasar	4	01. RSUD Bangli, Kab. Bangli 02. RSUD Karang Asem, Kab. Karang Asem 03. RSUD Klungkung, Kab. Klungkung 04. Yayasan Kerti Praja (YKP), Kota Denpasar
18	NUSA TENGGARA BARAT (8)	179	LOMBOK BARAT (1)	370	RSUD Patut Patuh Patju		
		180	LOMBOK TENGAH (1)	371	RSU Praya		
		181	LOMBOK TIMUR (1)	372	RSU Dr R Sudjono		
		182	BIMA (1)	373	RSUD Bima		
		183	SUMBAWA BARAT (1)	374	RSUD Kab Sumbawa Barat		
		184	KOTA MATARAM (3)	375	RSU Mataram		
				376	RS Jiwa Mataram		
377	RSUD Kota Mataram						
19	NUSA TENGGARA TIMUR	185	SUMBA BARAT DAYA (1)	378	RS Karitas Weetabula		
		186	SUMBA TIMUR	379	RSUD Waingapu		

NO.	PROVINSI	NO	KAB./KOTA	NO	NAMA UPK	JUMLAH UPK SATELIT	NAMA UPK SATELIT
	(8)		(1)				
		187	KUPANG (1)	380	RS Tk.IV Wirasakti Kupang		
		188	BELU (1)	381	RSUD Belu		
		189	FLORES TIMUR (1)	382	RSU Larantuka		
		190	SIKKA (1)	383	RSU Dr TC Hillers Maumere		
		191	ENDE (1)	384	RSUD Ende		
		192	KOTA KUPANG (1)	385	RSU Prof Dr WZ Johannes		
20	KALIMANTAN BARAT (13)	193	SAMBAS (2)	386	RSUD Sambas		
				387	RSU Pemangkat		
		194	BENGKAYANG (1)	388	RSU Bethesda Serukam		
		195	LANDAK (1)	389	RSUD Kab. Landak		
		196	PONTIANAK (1)	390	RSU Dr Rubini Mempawah		
		197	SANGGAU (1)	391	RSU Sanggau		
		198	KETAPANG (1)	392	RSU Dr. Agusdjam Ketapang		
		199	SINTANG (1)	393	RSU Ade Moehamad Djoen Sintang	1	01. Rumkit Tk.4 Sintang
		200	KAPUAS HULU (1)	394	RSUD Dr. Achmad Diponegoro Putussibau	2	01. RS Stn Syf. Abd. Rahman Kota Pontianak 02. Rumkit Tk.3 Kubu Raya
		201	KOTA PONTIANAK	395	RSUD Dr Sudarso PTK		

NO.	PROVINSI	NO	KAB./KOTA	NO	NAMA UPK	JUMLAH UPK SATELIT	NAMA UPK SATELIT
			(3)	396	RSU St.Antonius		
				397	RS Jiwa Pontianak		
		202	KOTA SINGKAWANG (1)	398	RSU Dr Abdul Aziz	2	01. RS Vincensius 02. Rumkit Tk.4 Singkawang
21	KALIMANTAN TENGAH (10)	203	KOTAWARINGIN BARAT (1)	399	RSU Sultan Imanuddin		
		204	KOTAWARINGIN TIMUR (1)	400	RSU Dr Murjani Sampit		
		205	KAPUAS (1)	401	RSU Dr H Soemarno S		
		206	BARITO UTARA (1)	402	RSUD Muara Teweh		
		207	SUKAMARA (1)	403	RSUD Kab. Sukamara		
		208	KATINGAN (1)	404	RSU Kasongan		
		209	GUNUNG MAS (1)	405	RSUD Kuala Kurun		
		210	BARITO TIMUR (1)	406	RSUD Tamiang Layang		
		211	MURUNG RAYA (1)	407	RSUD Puruk Cahu		
		212	KOTA PALANGKA RAYA (1)	408	RSU Dr Doris Sylvanus		
22	KALIMANTAN SELATAN (3)	213	TANAH BUMBU (1)	409	RSUD dr. H. Andi Abdurrahman Noor (RSUD Tanah Bumbu)		

NO.	PROVINSI	NO	KAB./KOTA	NO	NAMA UPK	JUMLAH UPK SATELIT	NAMA UPK SATELIT
		214	KOTA BANJARMASIN (2)	410	RSU Ulin Banjarmasin		
				411	RSUD Dr.H.Moch.Ansari Saleh		
23	KALIMANTAN TIMUR (7)	215	KUTAI TIMUR (1)	412	RSUD Sangatta		
		216	KOTA BALIKPAPAN (2)	413	RSUD Dr. Kanujoso Djatiwibowo		
				414	RSU Tk. III Dr. R. Hardjanto		
		217	KOTA SAMARINDA (3)	415	RSU H A Wahab Sjahranie	5	01. Puskesmas Temindung 02. Puskesmas Sempaja 03. Puskesmas Bengkuring 04. Puskesmas Sidomulyo 05. Puskesmas Palaran
				416	RS Dirgahayu		
				417	RSUD I. A. Moeis		
		218	KOTA BONTANG (1)	418	RSU Kota Bontang		
24	KALIMANTAN UTARA (3)	219	MALINAU (1)	419	RSUD Kab. Malinau		
		220	NUNUKAN (1)	420	RSUD Kab. Nunukan		
		221	KOTA TARAKAN (1)	421	RSUD Tarakan		
25	SULAWESI UTARA (6)	222	KOTA MANADO (4)	422	PUSKESMAS TIKALA BARU		
				423	RSU Prof.Dr. R.D Kandou Manado		

NO.	PROVINSI	NO	KAB./KOTA	NO	NAMA UPK	JUMLAH UPK SATELIT	NAMA UPK SATELIT
				424	RS TK.Teling Manado		
				425	RS Jiwa Manado		
		223	KOTA BITUNG (1)	426	RSU Bitung		
		224	KOTA TOMOHON (1)	427	RS Bethesda Tomohon		
26	SULAWESI TENGAH (7)	225	BANGGAI (1)	428	RSU Luwuk	2	01. RSUD Banggai Kepulauan 02. RSUD Banggai.Kab Banggai Laut
		226	POSO (1)	429	RSUD Poso	2	01. RSUD Morowali,Kab.Morowali 02. RSUD Kolonodale, Kab Morowali Utara
		227	PARIGI MOUTONG (1)	430	RSUD Anuntaloko		
		228	TOJO UNA UNA (1)	431	RSUD Ampana		
		229	KOTA PALU (3)	432	RSU Undata Palu	3	01. RS Bala Keselamatan, Kota Palu 02. RSUD Torabelo, Kab Sigi 03. RS Budi Agung, Kota Palu
				433	RSU Anutapura Palu	3	01. RSUD Kabelota,Kab Donggala 02. RSUD Mokoyurli, Kab.Buol 03 RS Mokopido Toli-toli, Kab. Toli-Toli
434	RSD Madani (RS Jiwa Palu)						
27	SULAWESI SELATAN (26)	230	KEPULAUAN SELAYAR (1)	435	RSU Selayar		
		231	BULUKUMBA (1)	436	RSUD HA. Sulthan Daeng Radja Bulukumba		
		232	JENEPONTO	437	RSUD Lanto Daeng		

NO.	PROVINSI	NO	KAB./KOTA	NO	NAMA UPK	JUMLAH UPK SATELIT	NAMA UPK SATELIT
			(1)		Pasewang/Jeneponto		
		233	SINJAI (1)	438	RSU Sinjai		
		234	BONE (1)	439	RSU Tenriawaru Bone		
		235	WAJO (1)	440	RSUD Lamaddukkelleng Sengkang		
		236	SIDENRENG RAPPANG (2)	441	RSU Nene Mallomo		
				442	RS Arifin Nu'mang Rappang		
		237	PINRANG (1)	443	RSU Lasinrang Pinrang		
		238	LUWU TIMUR (1)	444	RS PT INCO		
		239	TORAJA UTARA (1)	445	RSU Elim Rantepao		
		240	KOTA MAKASSAR (12)	446	PUSKESMAS JONGAYA		
				447	PUSKESMAS KASSI-KASSI		
				448	PUSKESMAS MAKKASAU		
				449	PUSKESMAS ANDALAS		
				450	PUSKESMAS JUMPANDANG BARU		
				451	BKPM Kota		

NO.	PROVINSI	NO	KAB./KOTA	NO	NAMA UPK	JUMLAH UPK SATELIT	NAMA UPK SATELIT
					Makassar		
				452	RSU Labuang Baji		
				453	Rumkit Tk.II Pelamonia		
				454	RS Kepolisian Bhayangkara		
				455	RS Jiwa Makassar		
				456	RSU Dr W Sudirohusodo UP	1	Klinik Prof. dr. Abd Halim
				457	RSUD Daya		
		241	KOTA PAREPARE (2)	458	PUSKESMAS MADISING NA MARIO		
				459	RSU Andi Makkasau Pare2		
		242	KOTA PALOPO (1)	460	RS Saweri Gading		
28	SULAWESI TENGGARA (4)	243	MUNA (1)	461	RSUD Kab. Muna		
		244	KOTA KENDARI (2)	462	RSU Propinsi Kendari		
				463	RSUD Kota Kendari		
		245	KOTA BAUBAU (1)	464	RSU Bau Bau		
29	GORONTALO (1)	246	KOTA GORONTALO (1)	465	RSU Prof Dr H Aloe Saboe	1	01. RS M. M. Dunda
30	SULAWESI BARAT (1)	247	MAMUJU (1)	466	RSUD Provinsi Sulawesi Barat		

NO.	PROVINSI	NO	KAB./KOTA	NO	NAMA UPK	JUMLAH UPK SATELIT	NAMA UPK SATELIT
31	MALUKU (2)	248	MALUKU TENGGARA (1)	467	RSU Tual (RSU Karel Sadsuitubun)		
		249	KOTA AMBON (1)	468	RSU Dr M Haulussy Ambon	1	01. Puskesmas Dobo, Kab. Kepulauan Aru
32	MALUKU UTARA (3)	250	HALMAHERA UTARA (2)	469	Klinik Hohidiai		
				470	RSU Daerah Tobelo		
		251	KOTA TERNATE (1)	471	RSUD Dr. H. Chasan Boesoirie		
33	PAPUA BARAT (60)	252	FAKFAK (1)	472	RSUD Fakfak	2	01. Puskesmas Fak Fak Kota 02. Puskesmas Fak Fak Tengah
		253	KAIMANA (1)	473	RSUD Kaimana	1	01. Puskesmas Kaimana
		254	TELUK BINTUNI (1)	474	RSU Teluk Bintuni	5	01. Puskesmas Bintuni 02. Puskesmas Babo 03. Puskesmas Manimeri 04. Puskesmas Tofolo 05. Puskesmas Aranday
		255	MANOKWARI (1)	475	RSU Manokwari		
		256	SORONG (1)	476	RSU Sorong	5	01. Puskesmas Aimas 02. RSUD Raja Ampat, Kab Raja Ampat 03. Puskesmas Samate, Kab. Raja Ampat 04. Puskesmas Ayamaru, Kab. Maybrat 05. Puskesmas Sausapor, Kab. Tambrauw
		257	KOTA SORONG (1)	477	RSUD Sele Be Solu		

NO.	PROVINSI	NO	KAB./KOTA	NO	NAMA UPK	JUMLAH UPK SATELIT	NAMA UPK SATELIT
34	PAPUA (24)	258	MERAUKE (1)	478	RSU Merauke	6	01. Puskesmas Rimba Jaya 02. Puskesmas Kuprik 03. Puskesmas Kurik 04. Puskesmas Kumbé 05. Puskesmas Jagebob 06. Klinik Terpadu Penyakit Infeksi, Kab. Mappi
		259	JAYAWIJAYA (1)	479	RSUD Wamena	28	01. Puskesmas Wamena Kota 02. Puskesmas Walelagama 03. Puskesmas Pelebaga 04. Puskesmas Asologaima 05. Puskesmas Ilekma 06. Puskesmas Bolakme 07. Puskesmas Musاتفak 08. Puskesmas Yalengga 09. Puskesmas Asolokobal 10. Puskesmas Kurulu 11. Puskesmas Hubikosi 12. Puskesmas Homhom 13. Klinik Kalvari 14. Puskesmas Tiom, Kab. Lanny Jaya 15. RSUD Tiom, Kab. Lanny Jaya 16. Puskesmas Maki, Kab. Lanny Jaya 17. Puskesmas Elelim, Kab. Yalimo 18. Puskesmas Kobakma, Kab. Mambramo Tengah 19. Puskesmas Eragayam, Kab. Mambramo Tengah 20. Puskesmas Eilogua, Kab. Mambramo Tengah 21. Puskesmas Bokondini, Kab. Tolikara 22. Puskesmas Karubaga, Kab. Tolikara 23. Puskesmas Kaanggime, Kab. Tolikara 24. Puskesmas Nabunage, Kab. Tolikara

NO.	PROVINSI	NO	KAB./KOTA	NO	NAMA UPK	JUMLAH UPK SATELIT	NAMA UPK SATELIT
							25. Puskesmas Mamit, Kab. Tolikara 26. Puskesmas Pogeneri, Kab. Tolikara 27. Puskesmas Kuari, Kab. Tolikara 28. RSUD Dekai, Kab. Yahukimo
		260	JAYAPURA (6)	480	PUSKESMAS NIMBOKRANG		
				481	PUSKESMAS DEPAPRE		
				482	PUSKESMAS DOSAY		
				483	PUSKESMAS SENTANI KOTA		
				484	PUSKESMAS HARAPAN		
				485	RSUD Yowari Sentani	16	01. Klinik Sinar Mas 02. Puskesmas Sawoy 03. Puskesmas Taja 04. Puskesmas Kemtuk 05. Puskesmas Demta 06. Puskesmas Lereh 07. Puskesmas Genyem 08. Puskesmas Yokari 09. Puskesmas Namblong 10. Puskesmas Unurumguay 11. Puskesmas Gresi Selatan 12. Puskesmas Kanda 13. Puskesmas Ebungfau 14. Puskesmas Airu 15. Puskesmas Revenirara 16. RSUD Oksibil, Kab. Pegunungan Bintang
		261	NABIRE (7)	486	Puskesmas Karang Mulia		

NO.	PROVINSI	NO	KAB./KOTA	NO	NAMA UPK	JUMLAH UPK SATELIT	NAMA UPK SATELIT
				487	Puskesmas Bumi Wonejo		
				488	Puskesmas Karang Tumaritis		
				489	Puskesmas Nabire Kota		
				490	Puskesmas Samabusa		
				491	Poliklinik Santo Rafael		
				492	RSU Kab. Nabire	5	01. Puskesmas Wanggar 02. Puskesmas Siriwini 03. Puskesmas Kimi 04. Puskesmas Bilogai, Kab. Intan Jaya 05. Puskesmas Ilaga, Kab. Puncak
		262	BIAK NUMFOR (1)	493	RSU Biak		
		263	PANIAI (1)	494	RSUD Paniai	3	01. Puskesmas Enarotali 02. Puskesmas Wageithe, Kab. Deiyai 03. Puskesmas Moenamani, Kab. Dogiyai
		264	MIMIKA (3)	495	RS Tembagapura	2	01. RS Banti 02. Klinik Kuala Kencana
				496	RS Mitra Masy. Timika	2	01. Puskesmas Kwamki Narama 02. Puskesmas Limau Asri
				497	RSUD Kab. Mimika	7	01. Puskesmas Timika 02. Puskesmas Timika Jaya 03. Puskesmas Wania 04. Puskesmas Mappuru Jaya 05. Puskesmas Pasar Sentral 06. STI Klinik 07. RSUD Agats, Kab. Asmat

NO.	PROVINSI	NO	KAB./KOTA	NO	NAMA UPK	JUMLAH UPK SATELIT	NAMA UPK SATELIT
		265	BOVEN DIGUL (1)	498	RSUD Boven Digoel		
		266	KOTA JAYAPURA (3)	499	RSU Jayapura	9	01. Puskesmas Tanjung Ria 02. Puskesmas Imbi 03. PuskesmasM Jayapura Utara 04. Puskesmas Elly Uyo 05. Puskesmas Hamadi 06. Puskesmas Kotaraja 07. Puskesmas Warren, Kab. Waropen 08. Puskesmas Arso III, Kab. Keerom 09. Puskesmas Arso Kota, Kab. Keerom
				500	RSU Abepura	8	01. Puskesmas Koya 02. Puskesmas Abe Pantai 03. Puskesmas Hedam 04. Puskesmas Waena 05. Puskesmas Yoka 06. RSUD Mulia, Kab. Puncak Jaya 07. RSUD Serui, Kab. Kepulauan Yapen 08. RSUD Kwaingga, Kab. Keerom
				501	RS Dian Harapan		
34	PROVINSI	266	KABUPATEN/KOTA	501	UPK RUJUKAN ARV	204	UPK SATELIT ARV

F. Jumlah Layanan Pencegahan Penularan dari Ibu ke Anak (PPIA) Per Provinsi yang Melapor Pada Tahun 2017 (Tabel 21)

No	Provinsi	Jumlah Layanan PPIA	Jumlah Ibu Hamil yang Dilayani di PPIA
1	NAD	1	2
2	Sumatera Utara	1	0
3	Sumatera Barat	2	0
4	Riau	2	6
5	Jambi	1	0
6	Sumatera Selatan	3	2
7	Bengkulu	1	0
8	Lampung	1	0
9	Bangka Belitung	2	1
10	Kepulauan Riau	2	19
11	DKI	23	27
12	Jawa Barat	13	21
13	Jawa Tengah	23	27
14	DIY	2	0
15	Jawa Timur	19	40
16	Banten	21	2
17	Bali	6	87
18	NTB	4	5
19	NTT	1	0
20	Kalimantan Barat	3	7
21	Kalimantan Selatan	0	0
22	Kalimantan Timur	2	15
23	Kalimantan Tengah	1	0
24	Kalimantan Utara	1	5
25	Sulawesi Utara	0	0
26	Sulawesi Tengah	2	4
27	Sulawesi Selatan	4	1
28	Sulawesi Tenggara	0	0
29	Sulawesi Barat	0	0
30	Gorontalo	0	0
31	Maluku	0	0
32	Maluku Utara	1	1
33	Papua Barat	27	2
34	Papua	83	62
	Total	252	336

*Laporan Melalui SIHA per 10 April 2017

**G. Jumlah Kunjungan Layanan IMS Berdasarkan Kelompok Risiko
Januari - Maret 2017 (Tabel 22)**

No	Provinsi	WPS	PPS	Waria	LSL	IDU	Pasangan Risti	Pelanggan PS	Lain-lain
	Nasional	24,743	151	2,336	16,769	1,309	21,771	3,134	51,877
1	NAD	23	-	30	25	-	35	40	325
2	Sumut	2,212	24	454	1,359	67	462	561	904
3	Sumbar	216	-	55	244	6	200	157	478
4	Riau	190	2	59	261	-	252	37	684
5	Jambi	13	-	6	74	9	68	20	430
6	Sumsel	470	-	131	263	186	8	8	377
7	Bengkulu	335	-	10	153	-	60	68	226
8	Lampung	315	-	16	22	-	115	27	110
9	Babel	105	-	7	10	-	7	17	474
10	Kepri	351	-	29	54	-	974	247	389
11	DKI	2,347	30	413	3,357	323	11,887	859	8,349
12	Jabar	2,201	64	322	3,263	462	2,577	377	6,164
13	Jateng	3,862	12	48	776	49	977	135	2,814
14	DIY	146	2	20	156	-	246	45	914
15	Jatim	2,057	6	142	479	29	1,019	120	11,324
16	Banten	88	6	31	409	4	140	78	1,207
17	Bali	1,186	-	44	772	2	506	59	2,530
18	NTB	207	1	12	201	1	867	54	641
19	NTT	-	-	-	-	-	-	1	45
20	Kalbar	227	2	1	21	-	70	9	692
21	Kalteng	35	-	-	8	-	1	6	13
22	Kalsel	71	-	24	264	-	48	10	348
23	Kaltim	60	1	5	27	1	29	17	621
24	Kaltara	144	-	1	8	-	8	19	354
25	Sulut	3,860	-	215	3,427	85	2	3	800
26	Sulteng	249	-	29	82	-	154	10	620
27	Sulsel	846	1	116	542	83	49	25	3,659
28	Sultra	4	-	5	19	2	116	27	288
29	Gorontalo	-	-	38	209	-	19	2	532
30	Sulbar	-	-	-	-	-	-	1	166
31	Maluku	164	-	46	215	-	-	-	1,609
32	Malut	-	-	12	9	-	198	13	48
33	Papbar	24	-	-	-	-	-	-	271
34	Papua	2,735	-	15	60	-	677	82	3,471

*Laporan Melalui SIHA per 10 April 2017

H. Jumlah Kasus Duh Tubuh Uretra dan Luka pada Alat Kelamin / Ulkus Genital Januari-Maret 2017 (Grafik 12)

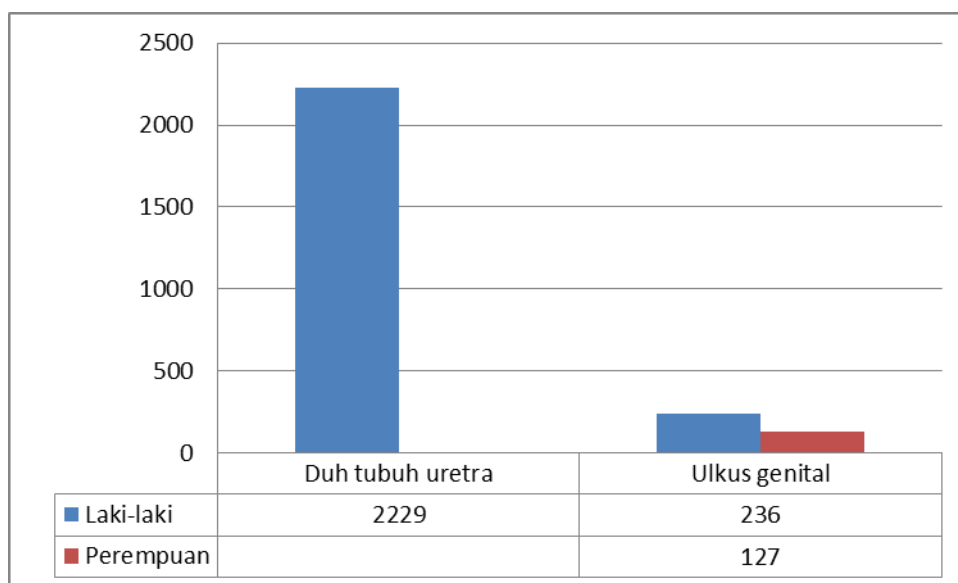

I. Jumlah Kasus Duh Tubuh Uretra dan Luka pada Alat Kelamin / Ulkus Genital Januari - Maret 2017 (Tabel 23)

Jenis Kelamin	Usia	Duh tubuh uretra	Ulkus genital
LAKI - LAKI	<1		
	1-14	7	-
	15-19	151	23
	20-24	605	64
	25-49	1,385	142
	>50	81	7
	Jml	2,229	236
PEREMPUAN	<1		
	1-14		1
	15-19		12
	20-24		20
	25-49		91
	>50		3
	Jml		127
TOTAL		2,229	363

J. Jumlah Kasus Duh Tubuh Uretra dan Luka pada Alat Kelamin / Ulkus Genital

2016-Maret 2017 (Grafik 12)

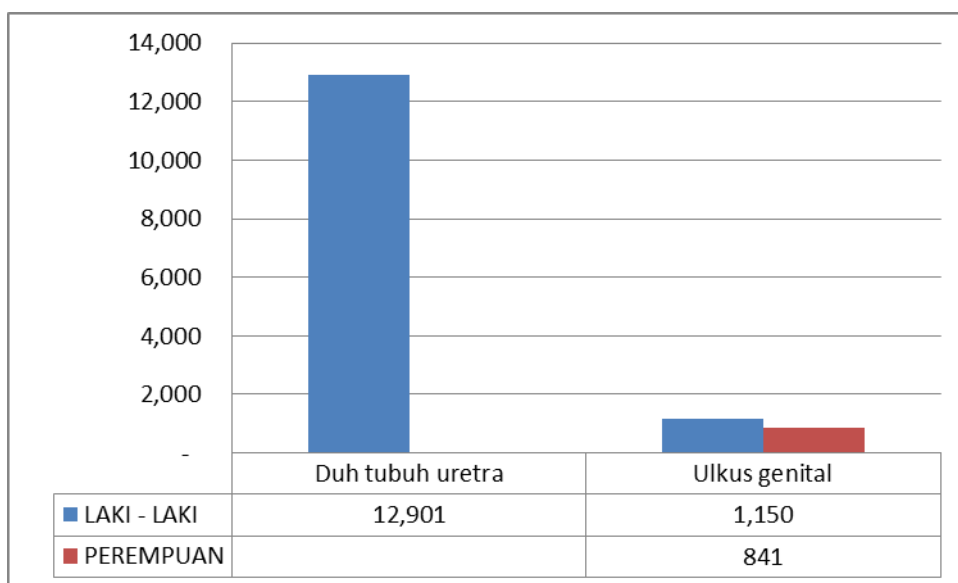

J. Jumlah Kasus Duh Tubuh Uretra dan Luka pada Alat Kelamin / Ulkus Genital Per Provinsi Januari - Maret 2017 (Tabel 24)

No	Provinsi	Duh tubuh uretra	Luka pada alat kelamin (Ulkus Genital)	
			Laki-laki	Perempuan
			Nasional	2,229
1	NAD	11	4	0
2	Sumut	61	12	2
3	Sumbar	64	2	1
4	Riau	21	6	5
5	Jambi	21	0	0
6	Sumsel	7	0	2
7	Bengkulu	16	1	0
8	Lampung	8	3	8
9	Babel	6	1	0
10	Kepri	3	0	0
11	DKI	463	13	9
12	Jabar	652	137	33
13	Jateng	92	11	15
14	DIY	79	2	1
15	Jatim	87	9	9
16	Banten	146	11	16
17	Bali	18	7	7
18	NTB	12	1	1
19	NTT	3	0	0

No	Provinsi	Duh tubuh uretra	Luka pada alat kelamin (Ulkus Genital)	
			Laki-laki	Perempuan
	Nasional	2,229	236	127
20	Kalbar	29	1	2
21	Kalteng	3	0	0
22	Kalsel	2	0	0
23	Kaltim	35	7	5
24	Kaltara	17	1	2
25	Sulut	100	0	0
26	Sulteng	11	0	0
27	Sulsel	157	0	3
28	Sultra	13	1	1
29	Gorontalo	21	0	0
30	Sulbar	0	0	0
31	Maluku	29	0	0
32	Malut	1	0	0
33	Papbar	0	0	0
34	Papua	41	6	5

*Laporan Melalui SIHA per 10 April 2017

L. Grafik Kasus Infeksi Menular Seksual (IMS) Berdasarkan Pendekatan Sindrom dan Laboratorium per Kelompok Risiko Januari - Maret 2017 (Grafik 14)

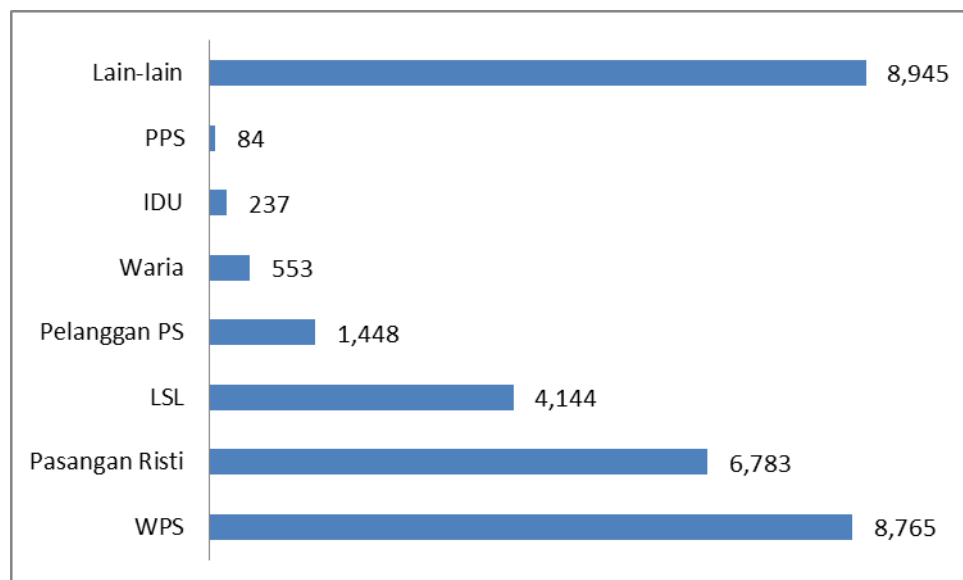

M. Tabel Kasus Infeksi Menular Seksual (IMS) Berdasarkan Pendekatan Sindrom dan Laboratorium per Kelompok Risiko Januari - Maret 2017 (Tabel 25)

No	Provinsi	WPS	PPS	Waria	LSL	IDU	Pasangan Risti	Pelanggan PS	Lain-lain
	Nasional	8,765	84	553	4,144	237	6,783	1,448	8,945
1	NAD	3	-	12	-	-	25	22	39
2	Sumut	617	21	91	317	28	130	97	74
3	Sumbar	96	-	8	132	1	14	30	59
4	Riau	56	-	19	55	-	190	21	169
5	Jambi	11	-	3	51	-	29	18	209
6	Sumsel	431	-	127	246	185	5	8	265
7	Bengkulu	41	-	-	18	-	25	25	61
8	Lampung	155	-	15	14	-	77	27	104
9	Babel	9	-	-	-	-	1	13	47
10	Kepri	292	-	3	19	-	19	29	16
11	DKI	1,090	12	77	1,079	7	2,900	377	677
12	Jabar	745	19	64	851	7	1,319	300	2,590
13	Jateng	2,063	10	9	155	3	357	63	665
14	DIY	62	4	18	56	-	216	51	259
15	Jatim	985	6	40	190	1	428	94	1,284
16	Banten	69	6	5	187	1	98	71	522
17	Bali	235	-	10	295	-	115	33	234
18	NTB	41	1	3	58	1	384	31	82
19	NTT	-	-	-	-	-	-	1	28
20	Kalbar	98	3	3	33	-	63	11	52
21	Kalteng	15	-	-	-	-	-	6	5
22	Kalsel	7	-	-	3	-	8	6	42
23	Kaltim	7	1	8	23	2	30	22	191
24	Kaltara	71	-	-	1	-	5	15	177
25	Sulut	361	-	3	280	-	-	1	1
26	Sulteng	-	-	5	10	-	10	5	60
27	Sulsel	321	1	18	34	1	35	8	311
28	Sultra	-	-	-	1	-	57	26	26
29	Gorontalo	-	-	-	8	-	1	2	25
30	Sulbar	-	-	-	-	-	-	-	7
31	Maluku	15	-	6	16	-	-	-	217
32	Malut	-	-	-	-	-	38	9	7
33	Papbar	-	-	-	-	-	-	-	8
34	Papua	869	-	6	12	-	204	26	432

*Laporan Melalui SIHA per 10 April 2017

N. Grafik Kasus Infeksi Menular Seksual (IMS) Berdasarkan Pendekatan Sindrom dan Laboratorium per Kelompok Risiko 2016-Maret 2017 (Grafik 15)

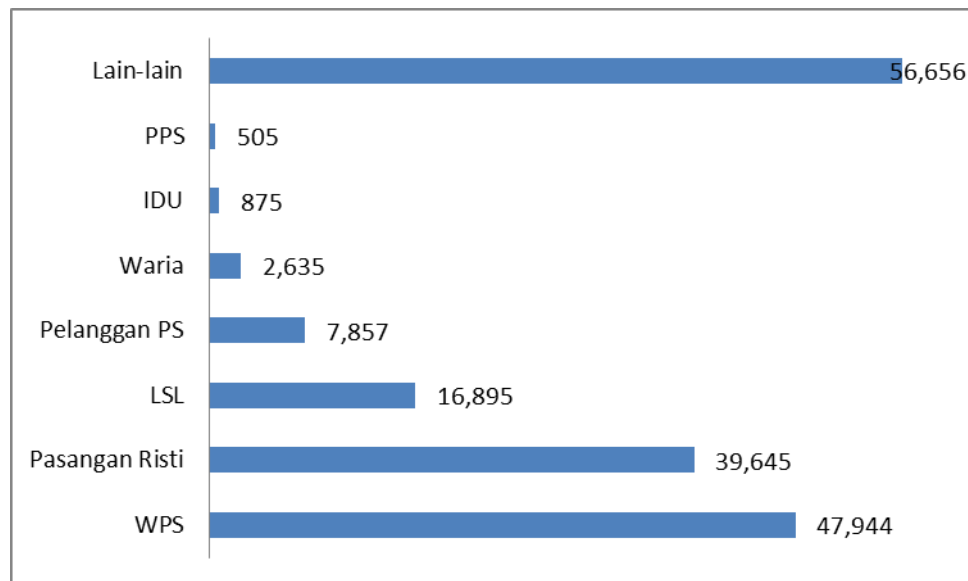

O. Skrining Sifilis pada Ibu Hamil Januari-Maret 2017 (Grafik 16)

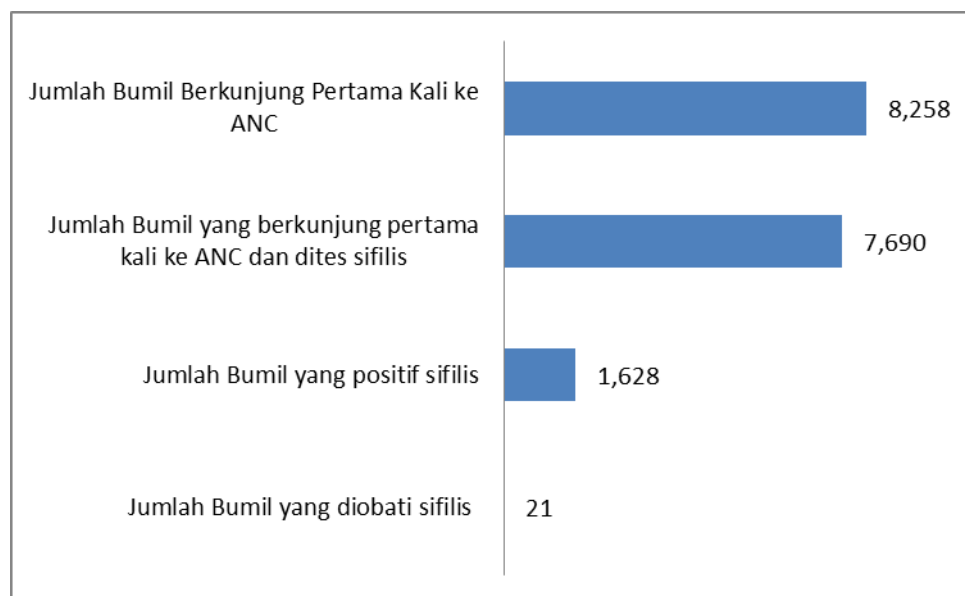

P. Skrining Sifilis pada Ibu Hamil Januari - Maret 2017 (Tabel 26)

VARIABEL	TOTAL
Jumlah Bumil Berkunjung Pertama Kali ke ANC	8,258
Jumlah Bumil yang berkunjung pertama kali ke ANC dan dites sifilis	7,690
Jumlah Bumil yang positif sifilis	1,628
Jumlah Bumil yang diobati sifilis	21

Q. Skrining Sifilis pada Ibu Hamil 2016 - Maret 2017 (Grafik 17)

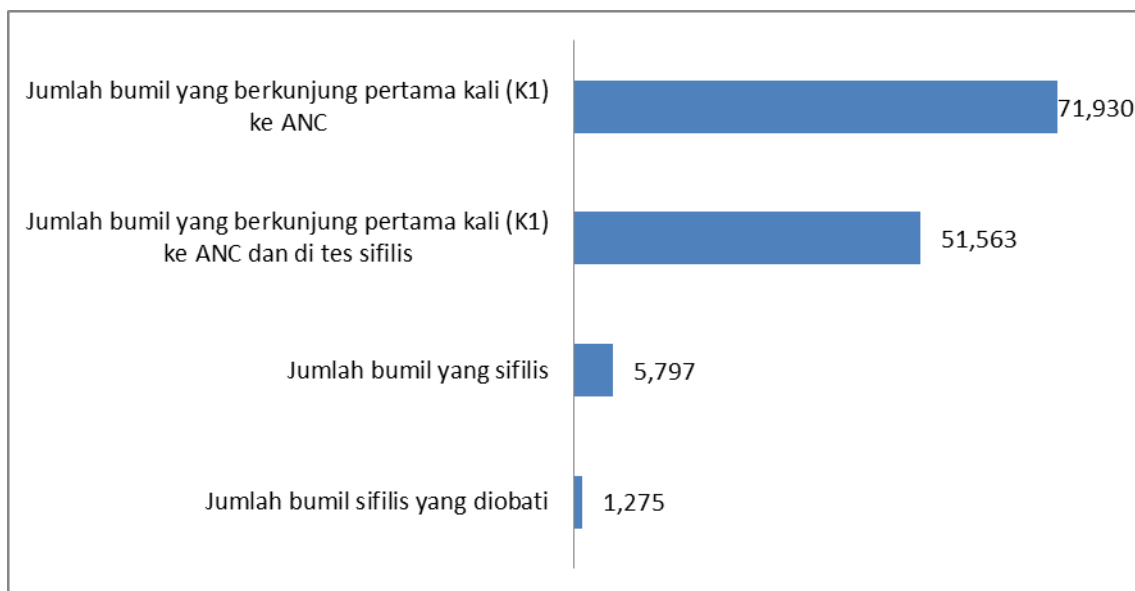

R. Skrining Sifilis pada Ibu Hamil Per Provinsi Januari-Maret 2017 (Tabel 27)

No	Provinsi	Jumlah Bumil Berkunjung Pertama Kali ke ANC	Jumlah Bumil yang berkunjung pertama kali ke ANC dan dites sifilis	Jumlah Bumil yang positif sifilis	Jumlah Bumil yang diobati sifilis
	Nasional	22,771	17,544	1,904	127
1	NAD	234	25	0	0
2	Sumut	0	0	3	5
3	Sumbar	8	4	1	1
4	Riau	32	0	3	3
5	Jambi	260	260	59	1
6	Sumsel	218	206	0	0
7	Bengkulu	0	0	0	0

No	Provinsi	Jumlah Bumil Berkunjung Pertama Kali ke ANC	Jumlah Bumil yang berkunjung pertama kali ke ANC dan dites sifilis	Jumlah Bumil yang positif sifilis	Jumlah Bumil yang diobati sifilis
	Nasional	22,771	17,544	1,904	127
8	Lampung	140	140	0	0
9	Babel	63	39	36	0
10	Kepri	304	248	2	2
11	DKI	7138	6568	1617	21
12	Jabar	831	366	76	28
13	Jateng	251	70	0	0
14	DIY	108	101	0	0
15	Jatim	5537	4637	23	4
16	Banten	1611	68	6	2
17	Bali	1120	1122	12	0
18	NTB	667	426	1	1
19	NTT	0	0	0	0
20	Kalbar	466	367	2	0
21	Kalteng	0	0	0	0
22	Kalsel	51	17	0	0
23	Kaltim	387	267	7	7
24	Kaltara	333	203	1	1
25	Sulut	0	0	1	1
26	Sulteng	0	0	2	2
27	Sulsel	1662	1129	0	0
28	Sultra	86	60	1	1
29	Gorontalo	0	0	0	0
30	Sulbar	0	0	0	0
31	Maluku	354	334	14	14
32	Malut	0	0	0	0
33	Papbar	68	68	0	0
34	Papua	842	819	37	33

S. Pemeriksaan Sifilis Berdasarkan Kelompok Risiko Januari-Maret 2017 (Grafik18)

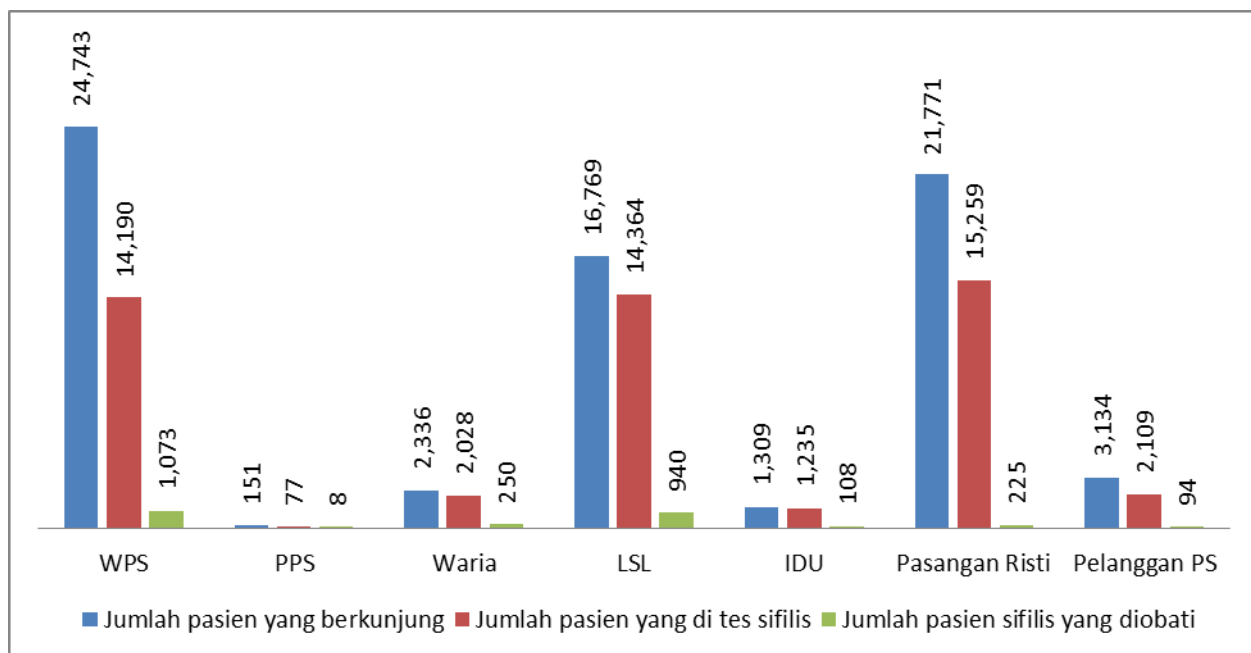

T. Pemeriksaan Sifilis Berdasarkan Kelompok Risiko Januari-Maret 2017 (Tabel 27)

Kelompok Risiko	Jumlah pasien yang berkunjung	Jumlah pasien yang di tes sifilis	Jumlah pasien sifilis yang diobati
WPS	24,743	14,190	1,073
PPS	151	77	8
Waria	2,336	2,028	250
LSL	16,769	14,364	940
IDU	1,309	1,235	108
Pasangan Risti	21,771	15,259	225
Pelanggan PS	3,134	2,109	94
Lain2	51,877	38,571	550

U. Pemeriksaan Sifilis Berdasarkan Kelompok Risiko 2016-Maret 2017 (Grafik19)

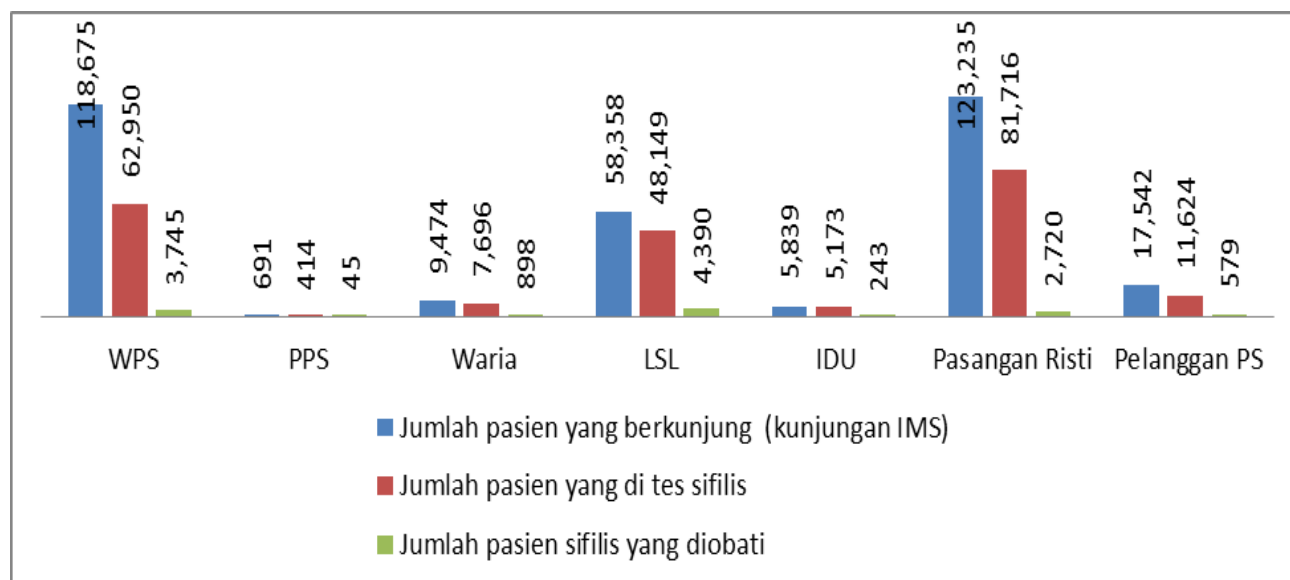

Keterangan:

- WPS: Wanita Pekerja Seks
- PPS: Pria Pekerja Seks
- LSL: Lelaki Seks dengan Lelaki
- IDU: Injection Drug User (Pengguna Narkoba Suntik)
- PS: Pekerja Seks

V. Jumlah Layanan Program Terapi Rumatan Metadon yang Melapor Tahun 2017 (Tabel 22)

Provinsi	Kab/Kota	Jumlah Layanan	No	Nama Tempat Layanan	Jumlah pasien aktif tahun 2017
DKI Jakarta	Jakarta Timur	6	1	RSKO Jakarta	0
			2	PKM Jatinegara	89
			3	Lapas Narkotika Cipinang	72
			4	Lapas Klas I Cipinang	59
			5	PKM Kec.Kramat Jati	76
			6	Rutan Pondok Bambu	82
	Jakarta Utara	2	7	PKM Tanjung Priok	18
			8	PKM Koja	50
	Jakarta Selatan	2	9	PKM Tebet	43
			10	RSUP Fatmawati	0
	Jakarta Barat	3	11	PKM Tambora	4
			12	PKM Cengkareng	0

Provinsi	Kab/Kota	Jumlah Layanan	No	Nama Tempat Layanan	Jumlah pasien aktif tahun 2017
	Jakarta Pusat	5	13	PKM Grogol Petamburan Jkt	0
			14	PKM Gambir	0
			15	PKM Kemayoran	2
			16	Rutan Salemba	63
			17	PKM Kec.Senen Jakarta	0
			18	PKM Johar Baru	23
Sumatera Selatan	Kota Palembang	2	19	RSJ Ernaldi Bahar	7
	Kota Prabumulih		20	Puskesmas Prabumulih	5
Jawa Barat	Kota Bandung	3	21	RSHS Bandung	9
			22	LAPAS Klas II Banceuy	0
			23	Rutan Klas I Kebon Waru	0
	Kab Bekasi	2	24	RSUD Kab. Bekasi	0
			25	PKM Pondok Gede	0
	Kota Bekasi	1	26	RSUD Bekasi	34
	Kota Sukabumi	2	27	RSUD Sukabumi	0
			28	Puskesmas Sukabumi	0
	Kota Tasikmalaya	1	29	RSUD Tasikmalaya	12
	Kota Cirebon	2	30	RSUD Gunung Jati Cirebon	0
			31	Puskesmas Plumbon Cirebon	0
	Kota Bogor	1	32	PKM Bogor Timur	32
	Kabupaten Subang	1	33	PKM Sukarahayu Subang	9
			34	Puskesmas Kedung Badak	19
Kabupaten Garut	1	35	RS Tk. IV Guntur Garut	8	
Kota Depok	1	36	PKM Sukma Jaya Depok	0	
Bali	Kota Denpasar	2	37	RSUP Sanglah Denpasar	0
			38	Lapas Klas II Krobokan	0
	Kabupaten Badung	2	39	PKM Kuta I Bali	0
			40	PKM Abiansemal I	5
	Kabupaten Gianyar	1	41	PKM Ubud II	0
Kabupaten Tabanan	1	42	PKM Tabanan III	0	
Jawa Timur	Kota Surabaya	4	43	RSUD Dr. Soetomo Surabaya	0
			44	PKM Manukan Kulon Sby	2
			45	PKM Jagir Sby	22
			46	RSJ Menur Sby	8
	Kota Malang	1	47	RSUD Dr.Syaiful Anwar Malang	0

Provinsi	Kab/Kota	Jumlah Layanan	No	Nama Tempat Layanan	Jumlah pasien aktif tahun 2017
	Kabupaten Malang	2	48	PKM KendalSari Malang	0
			49	PKM Gondanglegi Malang	21
	Kota Pasuruan	1	50	PKM Bangil Pasuruan	0
	Kab Banyuwangi	1	51	RSUD Genteng Banyuwangi	11
	Kota Madiun	1	52	RSUD Dr. Soedono Madiun	0
Sulawesi Selatan	Kota Makassar	5	53	RSWS Makassar	0
			54	PKM Jumpandang Baru	92
			55	PKM KasiKasi	65
			56	RSJ Prof. Dr. V.L Ratumbuang	69
			57	PKM Jongaya	70
	Kota Pare-pare	1	58	RSU Andi Makassau	12
Banten	Kota Tangerang	2	59	PKM Cibodasari Banten	0
			60	PKM Jalan Mas Banten	7
	Kab Tangerang	2	61	Lapas Pemuda Tangerang	16
			62	RSUD Kab. Tangerang	0
	Kota Tangerang Selatan	2	63	PKM Cipondoh Banten	22
			64	PKM Ciputat	0
Kota Serang	1	65	RSUD Serang	0	
Kepulauan Riau	Kota Batam	1	66	RSUD Kota Batam	0
Riau	Kota Pekanbaru	1	67	RSUD Petala Bumi Pekanbaru	5
Sumatera Utara	Kota Medan	2	68	RSUP Adam Malik Medan	6
			69	Rutan Klas I Medan	12
	Kota Pematang Siantar	1	70	RSUD dr. Djasamen Saragih	0
	Kabupaten Deli Serdang	1	71	PKM Tanjung Morawa	0
Sumatera Barat	Kota Padang	1	72	RSUP M Djamil Padang	17
Lampung		1	73	RSJD Lampung	0
DI Yogyakarta	Kota Yogyakarta	4	74	RSUP Dr. Sardjito Yogyakarta	0
			75	PKM Gedong Tengen DIY	0
			76	PKM Umbul Harjo DIY	0
			77	PKM Banguntapan II	11
	Kabupaten Sleman	1	78	RSJ Grhasia DIY	5
Kalimantan Barat	Kota Pontianak	2	79	RSUD Dr. Soedarso Pontianak	8
			80	RSJ Alianyang Pontianak	0
	Kota Singkawang	1	81	RSUD Abdul Azis Singkawang	20

Provinsi	Kab/Kota	Jumlah Layanan	No	Nama Tempat Layanan	Jumlah pasien aktif tahun 2017
	Kota Balikpapan	1	82	RS Tentara dr.R.Hardjanto Balikpapan	0
Kalimantan Timur	Kota Samarinda	1	83	RSKD Atma Husada Mahakam	0
Jawa Tengah	Kota Semarang	3	84	RSUP Dr. Kariadi Semarang	0
			85	Lapas Klas 1 Semarang	0
			86	PKM Poncol Semarang	0
	Kota Surakarta	2	87	PKM Manahan Solo	0
			88	RSUD Muwardi Solo	0
	Kab Temanggung	1	89	PKM Parakan Temanggung	0
Kabupaten Banyumas	1	90	RSUD Margono	6	
	Kota Salatiga	1	91	PKM Sidorejo Lor Salatiga	12
Jambi		1	92	RSJD Jambi	5
Total		92			1,245

*sampai dengan Maret 2017

Sumber: SIHA, 10 April 2017

W. Jumlah HIV-AIDS dan Layanan yang Melapor Menurut Kabupaten/Kota Tahun 2017(Tabel 23)

Provinsi	No.	Kabupaten/Kota	Jumlah Kasus HIV 2017	Jumlah Kumulatif AIDS s.d 2017	Jumlah layanan KT	PDP		Jumlah Layanan PPIA	Jumlah layanan IMS	Jumlah layanan PTRM
						rujukan	satelit			
NAD (1)			37	311	44	2	6	1	13	0
	1	Kab. Simeulue (1)		6						
	2	Kab. Aceh Singkil (2)		6						
	3	Kab. Aceh Selatan (3)		3						
	4	Kab. Aceh Tenggara (4)		23						
	5	Kab. Aceh Timur (5)		6						
	6	Kab. Aceh Tengah (6)		17						
	7	Kab. Aceh Barat (7)	0	6	13					
	8	Kab. Aceh Besar (8)		0						
	9	Kab. Pidie (9)	0	13	9				3	
	10	Kab. Bireuen (10)	0	15	2					
	11	Kab. Aceh Utara (11)	2	38	1					
	12	Kab. Aceh Barat Daya (12)		0						
	13	Kab. Gayo Lues (13)		5						
	14	Kab. Aceh Tamiang (14)	5	24	7				3	
	15	Kab. Nagan Raya (15)		1						
	16	Kab. Aceh Jaya (16)		0						
	17	Kab. Bener Meriah (17)		2						
	18	Kab. Pidie Jaya (18)		2						
	19	Kota Banda Aceh (19)	24	99	6	2	6	1	4	
	20	Kota Sabang (20)		4						
	21	Kota Langsa (21)	4	34	1					

Provinsi	No.	Kabupaten/Kota	Jumlah Kasus HIV 2017	Jumlah Kumulatif AIDS s.d 2017	Jumlah layanan KT	PDP		Jumlah Layanan PPIA	Jumlah layanan IMS	Jumlah layanan PTRM
						rujukan	satelit			
	22	Kota Lhokseumawe (22)	2	2	5				3	
	23	Kota Subulussalam (23)		5						
SUMUT (2)			477	3879	128			2	65	4
	1	Kab. Nias (24)		8		24	8			
	2	Kab. Nias Barat (25)		0		1				
	3	Kab. Nias Selatan (26)		0						
	4	Kab. Nias Utara (27)		0						
	5	Kab. Mandailing Natal (28)		0						
	6	Kab. Tapanuli Selatan (29)	11	1	1					
	7	Kab. Tapanuli Tengah (30)		2						
	8	Kab. Tapanuli Utara (31)		11						
	9	Kab. Toba Samosir (32)		49						
	10	Kab. Labuhan Batu (33)	7	9	10	1			8	
	11	Kab. Asahan (34)	4	17	23	1			6	
	12	Kab. Simalungun (35)	16	31	5	1	2		3	
	13	Kab. Dairi (36)		19						
	14	Kab. Karo (37)	15	68	5				3	
	15	Kab. Deli Serdang (38)	56	132	27	1			20	1
	16	Kab. Langkat (39)		15		2	4			
	17	Kab. Nias Selatan (40)		0						
	18	Kab. Humbang Hasundutan (41)		2						
	19	Kab. Pakpak Bharat (42)		0						
	20	Kab. Samosir (43)	1	7	11					

Provinsi	No.	Kabupaten/Kota	Jumlah Kasus HIV 2017	Jumlah Kumulatif AIDS s.d 2017	Jumlah layanan KT	PDP		Jumlah Layanan PPIA	Jumlah layanan IMS	Jumlah layanan PTRM
						rujukan	satelit			
	21	Kab. Serdang Bedagai (44)	22	12	2				1	
	22	Kab. Batu Bara (45)	1	0	1	1			1	
	23	Kab. Padang Lawas Utara (46)		0						
	24	Kab. Padang Lawas (47)		0						
	25	Kab. Labuhan Batu Selatan (48)		0						
	26	Kab. Labuhan Batu Utara (49)	0	0	2				3	
	27	Kota Sibolga (50)	5	0	1					
	28	Kota Tanjung Balai (51)	0	0	1	1				
	29	Kota Pematang Siantar (52)	22	0	7				5	1
	30	Kota Tebing Tinggi (53)		0		2				
	31	Kota Medan (54)	312	3421	22	1		2	9	2
	32	Kota Binjai (55)	2	19	1	10	2		1	
	33	Kota Padangsidempuan (56)	3	0	8	1			5	
	34	Kota GunungSitoli	0	0	1	1				
		Tidak Diketahui		56						
SUMBAR (3)			52	1214	34	3	0	2	24	1
	1	Kab. Kepulauan Mentawai (57)		5						
	2	Kab. Pesisir Selatan (58)		38						
	3	Kab. Solok (59)		6						
	4	Kab. Sijunjung (60)		5						
	5	Kab. Tanah Datar (61)		37						
	6	Kab. Padang Pariaman (62)		42						
	7	Kab. Agam (63)		77						

Provinsi	No.	Kabupaten/Kota	Jumlah Kasus HIV 2017	Jumlah Kumulatif AIDS s.d 2017	Jumlah layanan KT	PDP		Jumlah Layanan PPIA	Jumlah layanan IMS	Jumlah layanan PTRM
						rujukan	satelit			
	8	Kab. Lima Puluh Kota (64)		19						
	9	Kab. Pasaman (65)		12						
	10	Kab. Solok Selatan (66)		7						
	11	Kab. Dharmas Raya (67)		11						
	12	Kab. Pasaman Barat (68)		12						
	13	Kota Padang (69)	26	575	21	2		1	16	1
	14	Kota Solok (70)	11	20	5			1	4	
	15	Kota Sawah Lunto (71)		11						
	16	Kota Padang Panjang (72)		7						
	17	Kota Bukittinggi (73)	14	218	4	1			3	
	18	Kota Payakumbuh (74)	1	28	4				1	
	19	Kota Pariaman (75)		23						
				61						
RIAU (4)			147	1571	70	23	0	2	42	1
	1	Kab. Kuantan Singingi (76)		5						
	2	Kab. Indragiri Hulu (77)		0						
	3	Kab. Indragiri Hilir (78)	4	128	8	3			5	
	4	Kab. Pelalawan (79)	6	34	11	1			2	
	5	Kab. Siak (80)		26		1				
	6	Kab. Kampar (81)		7		1				
	7	Kab. Rokan Hulu (82)		14		1				
	8	Kab. Bengkalis (83)	14	45	9	3			3	
	9	Kab. Rokan Hilir (84)	6	61	4	3			8	

Provinsi	No.	Kabupaten/Kota	Jumlah Kasus HIV 2017	Jumlah Kumulatif AIDS s.d 2017	Jumlah layanan KT	PDP		Jumlah Layanan PPIA	Jumlah layanan IMS	Jumlah layanan PTRM
						rujukan	satelit			
	10	Kota Pekanbaru (85)	98	1129	26	5		2	13	1
	11	Kota Dumai (86)	19	115	12	4			11	
	12	Kab. Kepulauan Meranti (87)		7		1				
JAMBI (5)			52	572	35	15	0	1	18	1
	1	Kab. Kerinci (88)		2		1				
	2	Kab. Merangin (89)		3		1				
	3	Kab. Sarolangun (90)		1		1				
	4	Kab. Batang Hari (91)		6		1				
	5	Kab. Muaro Jambi (92)		9		1				
	6	Kab. Tanjung Jabung Timur (93)		0						
	7	Kab. Tanjung Jabung Barat (94)	0	13	3	1			2	
	8	Kab. Tebo (95)		4		1				
	9	Kab. Bungo (96)	4	10	3	1			3	
	10	Kota Jambi (97)	48	524	29	1		1	13	1
	11	Kota Sungai Penuh (98)		0						
SUMSEL (6)			109	691	33	10	2	2	17	2
	1	Kab. Ogan Komering Ulu (99)		2		1				
	2	Kab. Ogan Komering Ilir (100)	6	34	6	1			4	
	3	Kab. Muara Enim (101)		4					1	
	4	Kab. Lahat (102)		2						
	5	Kab. Musi Rawas (103)	0	1	1	1				
	6	Kab. Musi Banyuasin (104)		0		1				
	7	Kab. Banyu Asin (105)	7	4	7				4	

Provinsi	No.	Kabupaten/Kota	Jumlah Kasus HIV 2017	Jumlah Kumulatif AIDS s.d 2017	Jumlah layanan KT	PDP		Jumlah Layanan PPIA	Jumlah layanan IMS	Jumlah layanan PTRM
						rujukan	satelit			
	8	Kab. Ogan Komering Ulu Selatan (106)		0						
	9	Kab. Ogan Komering Ulu Timur (107)		0						
	10	Kab. Ogan Ilir (108)		8						
	11	Kab. Empat Lawang (109)		0						
	12	Kota Palembang (110)	89	617	14	5	2	2	4	1
	13	Kota Prabumulih (111)	7	15	5	1			4	1
	14	Kota Pagar Alam (112)		1						
	15	Kota Lubuklinggau (113)		2						
				1						
BENGKULU (7)			17	319	22	5	0	1	14	0
	1	Kab. Bengkulu Selatan (114)		9						
	2	Kab. Rejang Lebong (115)	1	4	7	1			7	
	3	Kab. Bengkulu Utara (116)	0	10	1					
	4	Kab. Kaur (117)		3						
	5	Kab. Seluma (118)		7						
	6	Kab. Mukomuko (119)	0	7	1	1				
	7	Kab. Lebong (120)	0	5	1					
	8	Kab. Kepahiang (121)		3						
	9	Kab. Bengkulu Tengah (122)	0	6	1					
	10	Kota Bengkulu (123)	16	264	11	3		1	7	
	11	Kota Manna		1						
LAMPUNG (8)			81	632	72	7	0	1	17	1
	1	Kab. Lampung Barat (124)	0	5	1					

Provinsi	No.	Kabupaten/Kota	Jumlah Kasus HIV 2017	Jumlah Kumulatif AIDS s.d 2017	Jumlah layanan KT	PDP		Jumlah Layanan PPIA	Jumlah layanan IMS	Jumlah layanan PTRM
						rujukan	satelit			
	2	Kab. Tanggamus (125)		0						
	3	Kab. Lampung Selatan (126)	12	0	24	2			5	
	4	Kab. Lampung Timur (127)	11	0	16	3				
	5	Kab. Lampung Tengah (128)	19	0	4	1			2	
	6	Kab. Lampung Utara (129)	0	9	1				1	
	7	Kab. Way Kanan (130)		0						
	8	Kab. Tulangbawang (131)	5	0	5					
	9	Kab. Pesawaran (132)		0						
	10	Kota Bandar Lampung (133)	26	609	12	1		1	9	1
	11	Kota Metro (134)	7	9	7					
	12	Kab. Mesuji (135)		0						
	13	Kab. Pringsewu(136)		0						
	14	Kab. Tulang Bawang Barat (137)	1	0	2					
BABEL (9)			49	412	50	5	0	2	31	0
	1	Kab. Bangka (138)	21	91	14	1			13	
	2	Kab. Belitung (139)	3	61	4	1			3	
	3	Kab. Bangka Barat (140)	3	0	9					
	4	Kab. Bangka Tengah (141)	1	3	4	1			4	
	5	Kab. Bangka Selatan (142)	0	0	2				1	
	6	Kab. Belitung Timur (143)	0	0	6	1			2	
	7	Kota Pangkal Pinang (144)	21	257	11	1		2	8	
KEPRI (10)			174	1011	27	5	0	2	16	1
	1	Kab. Karimun (145)	0	237	1	1			1	

Provinsi	No.	Kabupaten/Kota	Jumlah Kasus HIV 2017	Jumlah Kumulatif AIDS s.d 2017	Jumlah layanan KT	PDP		Jumlah Layanan PPIA	Jumlah layanan IMS	Jumlah layanan PTRM
						rujukan	satelit			
	2	Kab. Bintan (146)	8	94	6	1			3	
	3	Kab. Natuna (147)		1						
	4	Kab. Lingga (148)		6						
	5	Kab. Kepulauan Anambas (149)		0						
	6	Kota Batam (150)	135	460	12	2		1	6	1
	7	Kota Tanjung Pinang (151)	31	213	8	1		1	6	
DKI JAKARTA (11)			1403	8190	80	55	26	23	54	18
	1	Kab. Kepulauan Seribu (152)	3	0	3				3	
	2	Kota Jakarta Selatan (153)	203	202	15	15	3	11	12	2
	3	Kota Jakarta Timur (154)	295	411	24	14	5	1	12	6
	4	Kota Jakarta Pusat (155)	527	267	14	10	10	2	10	5
	5	Kota Jakarta Barat (156)	246	223	15	11	3	8	9	3
	6	Kota Jakarta Utara (157)	129	119	9	5	5	1	8	2
				6968						
JAWA BARAT (12)			1505	4936	515	52	8	13	358	16
	1	Kab. Bogor (158)	59	26	19	4			7	
	2	Kab. Sukabumi (159)	47	3	13	1			5	
	3	Kab. Cianjur (160)	42	35	12	1			8	
	4	Kab. Bandung (161)	29	30	39	3		2	57	
	5	Kab. Garut (162)	18	10	19	1			7	1
	6	Kab. Tasikmalaya (163)	8	25	10	1			6	
	7	Kab. Ciamis (164)	9	16	20	1			12	
	8	Kab. Kuningan (165)	44	36	14	2			14	

Provinsi	No.	Kabupaten/Kota	Jumlah Kasus HIV 2017	Jumlah Kumulatif AIDS s.d 2017	Jumlah layanan KT	PDP		Jumlah Layanan PPIA	Jumlah layanan IMS	Jumlah layanan PTRM
						rujukan	satelit			
	9	Kab. Cirebon (166)	45	7	26	2			26	
	10	Kab. Majalengka (167)	17	51	17	1			16	
	11	Kab. Sumedang (168)	37	23	19	1			13	
	12	Kab. Indramayu (169)	132	307	14	2		1	15	
	13	Kab. Subang (170)	105	297	37	2			21	1
	14	Kab. Purwakarta (171)	4	3	5	1				
	15	Kab. Karawang (172)	61	1	18	1			9	
	16	Kab. Bekasi (173)	92	55	11	1			4	2
	17	Kab. Bandung Barat (174)	22	11	31	2			14	
		Kab. Pangandaran		0						
	18	Kota Bogor (175)	152	640	30	3		1	31	2
	19	Kota Sukabumi (176)	35	185	18	2		1	10	2
	20	Kota Bandung (177)	161	2112	43	9	5	1	25	3
	21	Kota Cirebon (178)	30	105	14	1	2	1	11	2
	22	Kota Bekasi (179)	171	629	22	3	1	1	14	1
	23	Kota Depok (180)	124	68	19	2		1	12	1
	24	Kota Cimahi (181)	30	26	15	2		3	13	
	25	Kota Tasikmalaya (182)	23	42	20	2		1	5	1
	26	Kota Banjar (183)	8	12	10	1			3	
		Tidak Diketahui		181						
JATENG (13)			1171	5585	657	74	0	23	149	8
	1	Kab. Cilacap (184)	53	116	38	4			6	
	2	Kab. Banyumas (185)	113	417	28	5		2	8	1

Provinsi	No.	Kabupaten/Kota	Jumlah Kasus HIV 2017	Jumlah Kumulatif AIDS s.d 2017	Jumlah layanan KT	PDP		Jumlah Layanan PPIA	Jumlah layanan IMS	Jumlah layanan PTRM
						rujukan	satelit			
	3	Kab. Purbalingga (186)	0	3	11	1				
	4	Kab. Banjarnegara (187)	1	19	2	1				
	5	Kab. Kebumen (188)	62	107	42	1		1	17	
	6	Kab. Purworejo (189)		51		1				
	7	Kab. Wonosobo (190)	34	96	6	1			4	
	8	Kab. Magelang (191)	21	5	30	1		1	2	
	9	Kab. Boyolali (192)	25	57	10	2			5	
	10	Kab. Klaten (193)	31	83	34	3		1	3	
	11	Kab. Sukoharjo (194)	36	41	14	2		1	8	
	12	Kab. Wonogiri (195)	22	71	28	2				
	13	Kab. Karanganyar (196)	20	60	22	2			13	
	14	Kab. Sragen (197)	20	161	26	2		1	7	
	15	Kab. Grobogan (198)	25	178	20	1			3	
	16	Kab. Blora (199)	41	13	12	1				
	17	Kab. Rembang (200)	30	96	17	1			4	
	18	Kab. Pati (201)	52	240	13	1			4	
	19	Kab. Kudus (202)	9	38	6	1				
	20	Kab. Jepara (203)	48	272	16	2		1	2	
	21	Kab. Demak (204)	13	113	25	1			2	
	22	Kab. Semarang (205)	29	98	15	2		2	7	
	23	Kab. Temanggung (206)	8	128	6	1			1	1
	24	Kab. Kendal (207)	37	130	26	4			2	
	25	Kab. Batang (208)	46	71	16	4		6	2	

Provinsi	No.	Kabupaten/Kota	Jumlah Kasus HIV 2017	Jumlah Kumulatif AIDS s.d 2017	Jumlah layanan KT	PDP		Jumlah Layanan PPIA	Jumlah layanan IMS	Jumlah layanan PTRM
						rujukan	satelit			
	26	Kab. Pekalongan (209)	0	21	1	1				
	27	Kab. Pemalang (210)	22	46	23	1		2	5	
	28	Kab. Tegal (211)	44	98	35	3		2	4	
	29	Kab. Brebes (212)	47	68	32	1			5	
	30	Kota Magelang (213)	7	16	8	1			4	
	31	Kota Surakarta (214)	116	660	24	5		1	5	2
	32	Kota Salatiga (215)	22	126	10	2		1	6	1
	33	Kota Semarang (216)	121	380	35	10		1	13	3
	34	Kota Pekalongan (217)	13	14	19	1			1	
	35	Kota Tegal (218)	3	155	7	2			6	
				1337						
DI Y (14)			108	1319	75	12	0	2	45	5
	1	Kab. Kulon Progo (219)	4	23	7	1			1	
	2	Kab. Bantul (220)	17	111	6	1			1	
	3	Kab. Gunung Kidul (221)	2	87	18	1			12	
	4	Kab. Sleman (222)	19	511	22	2		1	12	1
	5	Kota Yogyakarta (223)	66	543	22	7		1	19	4
				44						
JAWA TIMUR (15)			1614	16458	696	59	0	19	265	10
	1	Kab. Pacitan (224)	2	79	15	1			4	
	2	Kab. Ponorogo (225)	25	396	34	1			1	
	3	Kab. Trenggalek (226)	2	107	7	1				
	4	Kab. Tulungagung (227)	124	738	14	1		2	8	

Provinsi	No.	Kabupaten/Kota	Jumlah Kasus HIV 2017	Jumlah Kumulatif AIDS s.d 2017	Jumlah layanan KT	PDP		Jumlah Layanan PPIA	Jumlah layanan IMS	Jumlah layanan PTRM
						rujukan	satelit			
	5	Kab. Blitar (228)	32	882	14	1		1	4	
	6	Kab. Kediri (229)	63	430	38	3		1	6	
	7	Kab. Malang (230)	58	1370	33	1		2	32	2
	8	Kab. Lumajang (231)	104	203	6	1			1	
	9	Kab. Jember (232)	134	760	25	2		1	9	
	10	Kab. Banyuwangi (233)	67	818	34	2			31	1
	11	Kab. Bondowoso (234)	8	70	13	1			1	
	12	Kab. Situbondo (235)	54	99	18	1		3	11	
	13	Kab. Probolinggo (236)	40	590	12	1		1	1	
	14	Kab. Pasuruan (237)	53	1289	11	1			4	
	15	Kab. Sidoarjo (238)	108	723	27	2		1	22	
	16	Kab. Mojokerto (239)	13	179	26	1			3	
	17	Kab. Jombang (240)	10	279	8	1			5	
	18	Kab. Nganjuk (241)	38	543	20	1		1	3	
	19	Kab. Madiun (242)	7	264	12					
	20	Kab. Magetan (243)	23	147	24	1			6	
	21	Kab. Ngawi (244)	16	222	16	1				
	22	Kab. Bojonegoro (245)	38	374	31	1			1	
	23	Kab. Tuban (246)	22	560	8	1				
	24	Kab. Lamongan (247)	43	706	34	1			3	
	25	Kab. Gresik (248)	34	934	29	1		1	2	
	26	Kab. Bangkalan (249)	41	74	16	1			1	
	27	Kab. Sampang (250)		65		1				

Provinsi	No.	Kabupaten/Kota	Jumlah Kasus HIV 2017	Jumlah Kumulatif AIDS s.d 2017	Jumlah layanan KT	PDP		Jumlah Layanan PPIA	Jumlah layanan IMS	Jumlah layanan PTRM
						rujukan	satelit			
	28	Kab. Pamekasan (251)	0	16	1	1				
	29	Kab. Sumenep (252)	19	88	20	1			2	
	30	Kota Kediri (253)	46	97	14	1		1	10	
	31	Kota Blitar (254)	5	33	8	1			1	
	32	Kota Malang (255)	108	671	16	3		1	8	1
	33	Kota Probolinggo (256)	1	45	3	1			3	
	34	Kota Pasuruan (257)	16	117	9	1		1	8	1
	35	Kota Mojokerto (258)	23	67	6	1			4	
	36	Kota Madiun (259)	66	106	11	2		1	7	1
	37	Kota Surabaya (260)	161	2167	74	15		1	56	4
	38	Kota Batu (261)	10	150	9	1			7	
				0						
BANTEN (16)			303	792	123	11	5	21	141	7
	1	Kab. Pandeglang (262)	0	53	4	1		1	8	
	2	Kab. Lebak (263)	3	4	8	1			7	
	3	Kab. Tangerang (264)	48	273	9	4	2	1	7	2
	4	Kab. Serang (265)	59	145	25	1		8	30	
	5	Kota Tangerang (266)	101	153	25	1			34	2
	6	Kota Cilegon (267)	20	80	12	2	3	11	12	
	7	Kota Serang (268)	6	8	14				17	1
	8	Kota Tangerang Selatan (269)	66	76	26	1			26	2
				855						
BALI (17)			654	6305	128	7	26	6	29	6

Provinsi	No.	Kabupaten/Kota	Jumlah Kasus HIV 2017	Jumlah Kumulatif AIDS s.d 2017	Jumlah layanan KT	PDP		Jumlah Layanan PPIA	Jumlah layanan IMS	Jumlah layanan PTRM
						rujukan	satelit			
	1	Kab. Jembrana (270)	28	412	14	1				
	2	Kab. Tabanan (271)	38	330	19	1			1	1
	3	Kab. Badung (272)	86	444	16	1	9	1	10	2
	4	Kab. Gianyar (273)	83	261	15	1	1	1	1	1
	5	Kab. Klungkung (274)	1	77	1				1	
	6	Kab. Bangli (275)	9	1	9					
	7	Kab. Karang Asem (276)	20	173	14					
	8	Kab. Buleleng (277)	85	534	18	1	4	1	4	
	9	Kota Denpasar (278)	304	3472	22	2	12	3	12	2
				601						
NTB (18)			51	676	41	8	0	4	39	0
	1	Kab. Lombok Barat (279)	3	32	3	1			2	
	2	Kab. Lombok Tengah (280)	4	111	9	1		1	10	
	3	Kab. Lombok Timur (281)	9	91	9	1		1	12	
	4	Kab. Sumbawa (282)	0	12	1					
	5	Kab. Dompu (283)		1						
	6	Kab. Bima (284)	1	30	4	1			3	
	7	Kab. Sumbawa Barat (285)	0	5	5	1			1	
	8	Kab. Lombok Utara (286)		0						
	9	Kota Mataram (287)	34	366	10	3		2	11	
	10	Kota Bima (288)		28						
NTT (19)			174	1934	13	8	0	1	3	0
	1	Kab. Sumba Barat (289)		124						

Provinsi	No.	Kabupaten/Kota	Jumlah Kasus HIV 2017	Jumlah Kumulatif AIDS s.d 2017	Jumlah layanan KT	PDP		Jumlah Layanan PPIA	Jumlah layanan IMS	Jumlah layanan PTRM
						rujukan	satelit			
	2	Kab. Sumba Timur (290)	9	50	1	1			1	
	3	Kab. Kupang (291)		0		1				
	4	Kab. Timor Tengah Selatan (292)		29						
	5	Kab. Timor Tengah Utara (293)		0						
	6	Kab. Belu (294)	31	650	1	1		1		
	7	Kab. Alor (295)		0						
	8	Kab. Lembata (296)		0						
	9	Kab. Flores Timur (297)	7	11	1	1				
	10	Kab. Sikka (298)	27	478	2	1				
	11	Kab. Ende (299)	10	75	1	1				
	12	Kab. Ngada (300)	2	0	1					
	13	Kab. Manggarai (301)	11	97	1					
	14	Kab. Rote Ndao (302)		0						
	15	Kab. Manggarai Barat (303)		0						
	16	Kab. Sumba Tengah (304)		0						
	17	Kab. Sumba Barat Daya (305)	18	0	1	1				
	18	Kab. Nagekeo (306)	2	0	1					
	19	Kab. Manggarai Timur (307)		0						
	20	Kota Kupang (308)	57	420	3	1			2	
	21	Kab. Sabu Raijua (309)		0						
KALBAR (20)			122	2553	51	13	5	3	26	3
	1	Kab. Sambas (310)	4	45	2	2			1	
	2	Kab. Bengkayang (311)	7	8	1	1				

Provinsi	No.	Kabupaten/Kota	Jumlah Kasus HIV 2017	Jumlah Kumulatif AIDS s.d 2017	Jumlah layanan KT	PDP		Jumlah Layanan PPIA	Jumlah layanan IMS	Jumlah layanan PTRM
						rujukan	satelit			
	3	Kab. Landak (312)	10	4	9	1			1	
	4	Kab. Pontianak (313)	14	178	4	1		1	3	
	5	Kab. Sanggau (314)	8	93	1	1				
	6	Kab. Ketapang (315)	2	42	1	1				
	7	Kab. Sintang (316)	24	71	2	1	1	1	1	
	8	Kab. Kapuas Hulu (317)		11		1	2			
	9	Kab. Sekadau (318)		0						
	10	Kab. Melawi (319)	1	5	1				1	
	11	Kab. Kayong Utara (320)		0						
	12	Kab. Kubu Raya (321)	0	0	2					
	13	Kota Pontianak (322)	39	971	23	3			15	2
	14	Kota Singkawang (323)	13	1122	5	1	2	1	4	1
				3						
KALTENG (21)			13	207	8	10	0	1	4	0
	1	Kotawaringin Barat (324)	0	11	2	1				
	2	Kotawaringin Timur (325)	11	24	5	1		1	2	
	3	Kab. Kapuas (326)		1		1				
	4	Kab. Barito Selatan (327)		0						
	5	Kab. Barito Utara (328)		0		1				
	6	Kab. Sukamara (329)		0		1				
	7	Kab. Lamandau (330)		0						
	8	Kab. Seruyan (331)		0						
	9	Kab. Katingan (332)		2		1				

Provinsi	No.	Kabupaten/Kota	Jumlah Kasus HIV 2017	Jumlah Kumulatif AIDS s.d 2017	Jumlah layanan KT	PDP		Jumlah Layanan PPIA	Jumlah layanan IMS	Jumlah layanan PTRM
						rujukan	satelit			
	10	Kab. Pulang Pisau (333)		0						
	11	Kab. Gunung Mas (334)		0		1				
	12	Kab. Barito Timur (335)		0		1				
	13	Kab. Murung Raya (336)		0		1				
	14	Kota Palangka Raya (337)	2	169	1	1			2	
KALSEL (22)			117	429	18	3	0	0	8	0
	1	Kab. Tanah Laut (338)		17						
	2	Kab. Kota Baru (339)		22						
	3	Kab. Banjar (340)		16						
	4	Kab. Barito Kuala (341)		17						
	5	Kab. Tapin (342)		7						
	6	Kab. Hulu Sungai Selatan (343)		18						
	7	Kab. Hulu Sungai Tengah (344)		6						
	8	Kab. Hulu Sungai Utara (345)		8						
	9	Kab. Tabalong (346)		27						
	10	Kab. Tanah Bumbu (347)	5	40	9	1			3	
	11	Kab. Balangan (348)		2						
	12	Kota Banjarmasin (349)	112	181	9	2	0		5	
	13	Kota Banjar Baru (350)		37						
				31						
KALTIM (23)			256	1069	64	7	5	2	28	2
	1	Kab. Pasir (351)	5	0	1					
	2	Kab. Kutai Barat (352)	0	16	1				1	

Provinsi	No.	Kabupaten/Kota	Jumlah Kasus HIV 2017	Jumlah Kumulatif AIDS s.d 2017	Jumlah layanan KT	PDP		Jumlah Layanan PPIA	Jumlah layanan IMS	Jumlah layanan PTRM
						rujukan	satelit			
	3	Kab. Kutai Kartanegara (353)	2	52	1					
	4	Kab. Kutai Timur (354)	33	0	19	1			3	
	5	Kab. Berau (355)		5						
	6	Kab. Penajam Paser Utara (359)		1						
	7	Kota Balikpapan (361)	72	15	11	2		1	6	1
	8	Kota Samarinda (362)	129	824	25	3	5	1	15	1
	9	Kota Bontang (364)	15	30	6	1			3	
		Tidak Diketahui		126						
KALTARA (24)			45	204	34	3	0	1	17	0
	1	Kab. Malinau (356)	7	1	6	1			3	
	2	Kab. Bulungan (357)	10	1	13				3	
	3	Kab. Nunukan (358)	3	4	1	1				
	4	Kab. Tana Tidung (360)	1	0	3				3	
	5	Kota Tarakan (363)	24	197	11	1		1	8	
		Tidak Diketahui		1						
SULUT (25)			114	1187	33	6	0	0	20	0
	1	Kab. Bolaang Mongondow (365)		1						
	2	Kab. Minahasa (366)		0						
	3	Kab. Kepulauan Sangihe (367)		0						
	4	Kab. Kepulauan Talaud (368)		0						
	5	Kab. Minahasa Selatan (369)		0						
	6	Kab. Minahasa Utara (370)		0						
	7	Kab. Bolaang Mongondow Utara (371)		0						

Provinsi	No.	Kabupaten/Kota	Jumlah Kasus HIV 2017	Jumlah Kumulatif AIDS s.d 2017	Jumlah layanan KT	PDP		Jumlah Layanan PPIA	Jumlah layanan IMS	Jumlah layanan PTRM
						rujukan	satelit			
	8	Kab. Siau Tagulandang Biaro (372)		0						
	9	Kab. Minahasa Tenggara (373)		0						
	10	Kab. Bolaang Mongondow Selatan (374)		0						
	11	Kab. Bolaang Mongondow Timur (375)		0						
	12	Kota Manado (376)	87	751	19	4			16	
	13	Kota Bitung (377)	14	77	11	1			2	
	14	Kota Tomohon (378)	13	100	3	1			2	
	15	Kotamobagu (379)		0						
				258						
SULTENG (26)			50	524	12	7	10	2	9	0
	1	Kab. Banggai Kepulauan (380)		0						
	2	Kab. Banggai (381)	0	26	2	1	2		2	
	3	Kab. Morowali (382)		0						
	4	Kab. Poso (383)		0		1	2			
	5	Kab. Donggala (384)		0						
	6	Kab. Toli-Toli (385)		0						
	7	Kab. Buol (386)		0						
	8	Kab. Parigi Moutong (387)	6	0	1	1				
	9	Kab. Tojo Una-Una (388)		0		1				
	10	Kab. Sigi (389)		0						
	11	Kota Palu (390)	44	498	9	3	6	2	7	
SULSEL (27)			333	2551	154	26	1	4	94	6
	1	Kab. Selayar (391)		23		1				

Provinsi	No.	Kabupaten/Kota	Jumlah Kasus HIV 2017	Jumlah Kumulatif AIDS s.d 2017	Jumlah layanan KT	PDP		Jumlah Layanan PPIA	Jumlah layanan IMS	Jumlah layanan PTRM
						rujukan	satelit			
	2	Kab. Bulukumba (392)	4	0	9	1			3	
	3	Kab. Bantaeng (393)		0						
	4	Kab. Jeneponto (394)	16	13	13	1			3	
	5	Kab. Takalar (395)		24						
	6	Kab. Gowa (396)	1	0	2					
	7	Kab. Sinjai (397)	9	21	17	1			6	
	8	Kab. Maros (398)		1						
	9	Kab. Pangkajene dan Kepulauan (399)		0						
	10	Kab. Barru (400)		0						
	11	Kab. Bone (401)		0		1				
	12	Kab. Soppeng (402)		6						
	13	Kab. Wajo (403)	10	0	24	1			24	
	14	Kab. Sidenreng Rappang (404)	7	7	14	2			10	
	15	Kab. Pinrang (405)		0		1				
	16	Kab. Enrekang (406)		0						
	17	Kab. Luwu (407)		0						
	18	Kab. Tana Toraja (408)		1						
	19	Kab. Luwu Utara (409)		0						
	20	Kab. Luwu Timur (410)		8		1				
	21	Kab. Toraja Utara (411)		0		1				
	22	Kota Makassar (412)	266	2017	56	12	1	4	30	5
	23	Kota Pare-Pare (413)	3	18	6	2			5	1
	24	Kota Palopo (414)	17	8	13	1			13	

Provinsi	No.	Kabupaten/Kota	Jumlah Kasus HIV 2017	Jumlah Kumulatif AIDS s.d 2017	Jumlah layanan KT	PDP		Jumlah Layanan PPIA	Jumlah layanan IMS	Jumlah layanan PTRM
						rujukan	satelit			
				404						
SULTRA (28)			41	388	15	4	0	0	15	0
	1	Kab. Buton (415)		14						
	2	Kab. Muna (416)		67		1				
	3	Kab. Konawe (417)		1						
	4	Kab. Kolaka (418)		1						
	5	Kab. Konawe Selatan (419)		8						
	6	Kab. Bombana (420)		2						
	7	Kab. Wakatobi (421)		12						
	8	Kab. Kolaka Utara (422)		0						
	9	Kab. Buton Utara (423)		0						
	10	Kab. Konawe Utara (424)		0						
	11	Kota Kendari (425)	23	139	10	2			12	
	12	Kota Bau-Bau (426)	18	144	5	1			3	
GORON-TALO (29)			13	112	9	1	1	0	12	0
	1	Kab. Boalemo (427)		11					3	
	2	Kab. Gorontalo (428)		5						
	3	Kab. Pohuwato (429)		8						
	4	Kab. Bone Bolango (430)		8						
	5	Kab. Gorontalo Utara (431)		0						
	6	Kota Gorontalo (432)	13	80	9	1	1		9	
SULBAR (30)			7	14	4	1	0	0	6	0
	1	Kab. Majene (433)		4					4	

Provinsi	No.	Kabupaten/Kota	Jumlah Kasus HIV 2017	Jumlah Kumulatif AIDS s.d 2017	Jumlah layanan KT	PDP		Jumlah Layanan PPIA	Jumlah layanan IMS	Jumlah layanan PTRM
						rujukan	satelit			
	2	Kab. Polewali Mandar (434)		1						
	3	Kab. Mamasa (435)		1						
	4	Kab. Mamuju (436)	7	4	4	1			2	
	5	Kab. Mamuju Utara (437)		4						
MALUKU (31)			160	497	46	2	1	0	24	0
	1	Kab. Maluku Tenggara Barat (438)	12	0	5				2	
	2	Kab. Maluku Tenggara (439)	25	42	6	1			4	
	3	Kab. Maluku Tengah (440)	2	0	3					
	4	Kab. Buru (441)	1	0	1					
	5	Kab. Kepulauan Aru (442)	10	99	2				1	
	6	Kab. Seram Bagian Barat (443)	5	0	1					
	7	Kab. Seram Bagian Timur (444)	0	0	1					
	8	Kab. Buru Selatan (445)	5	0	1				1	
	9	Kab. Maluku Barat Daya (446)	0	0	1					
	10	Kota Ambon (447)	99	356	19	1	1		12	
	11	Kota Tual (448)	1	0	6				4	
MALUT (32)			38	495	19	3	0	1	7	0
	1	Kab. Halmahera Barat (449)	6	30	6					
	2	Kab. Halmahera Tengah (450)		4						
	3	Kab. Kepulauan Sula (451)		13						
	4	Kab. Halmahera Selatan (452)	0	13	1				3	
	5	Kab. Halmahera Utara (453)	15	196	5	2			1	
	6	Kab. Halmahera Timur (454)		23						

Provinsi	No.	Kabupaten/Kota	Jumlah Kasus HIV 2017	Jumlah Kumulatif AIDS s.d 2017	Jumlah layanan KT	PDP		Jumlah Layanan PPIA	Jumlah layanan IMS	Jumlah layanan PTRM
						rujukan	satelit			
	7	Kota Ternate (455)	17	190	7	1		1	3	
	8	Kota Tidore Kepulauan (456)		21						
	9	Kab. Pulau Morotai (457)		5						
PAPUA BARAT (33)			28	1741	13	6	13	27	5	0
	1	Kab. Fakfak (458)	0	9	1	1	2	5	1	
	2	Kab. Kaimana (459)		0		1	1			
	3	Kab. Teluk Wondama (460)		0						
	4	Kab. Teluk Bintuni (461)	3	23	2	1	5	8	2	
	5	Kab. Manokwari (462)	17	374	3	1		5	1	
	6	Kab. Sorong Selatan (463)		52				1		
	7	Kab. Sorong (464)	1	674	6	1	5	2	1	
	8	Kab. Raja Ampat (465)		0						
	9	Kota Sorong (466)	7	609	1	1		6		
	10	Kab. Maybrat (467)		0						
	11	Kab. Tambrauw (468)		0						
PAPUA (34)			861	13335	127	24	86	83	74	0
	1	Kab. Merauke (469)	24	804	15	1	6	1	1	
	2	Kab. Jayawijaya (470)	61	1769	7	1	28	11	4	
	3	Kab. Jayapura (471)	26	863	14	6	16	18	13	
	4	Kab. Nabire (472)	324	2120	14	7	5	16	14	
	5	Kab. Yapen Waropen (473)	7	0	4					
	6	Kab. Biak Numfor (474)	45	1144	6	1		3	2	
	7	Kab. Paniai (475)	72	95	2	1	3		2	

Provinsi	No.	Kabupaten/Kota	Jumlah Kasus HIV 2017	Jumlah Kumulatif AIDS s.d 2017	Jumlah layanan KT	PDP		Jumlah Layanan PPIA	Jumlah layanan IMS	Jumlah layanan PTRM
						rujukan	satelit			
	8	Kab. Puncak Jaya (476)	1	367	2			1	1	
	9	Kab. Mimika (477)	94	1732	28	3	11	4	16	
	10	Kab. Boven Digoel (478)	1	40	1	1			1	
	11	Kab. Mappi (479)	0	89	3					
	12	Kab. Asmat (480)		41						
	13	Kab. Yahukimo (481)		4						
	14	Kab. Pegunungan Bintang (482)		219						
	15	Kab. Tolikara (483)	19	84	11			8	11	
	16	Kab. Sarmi (484)		4						
	17	Kab. Keerom (485)	7	32	3			8		
	18	Kab. Waropen (486)	6	14	1			2		
	19	Kab. Supiori (487)		30						
	20	Kab. Mamberamo Raya (488)		0						
	21	Kab. Mamberamo Tengah (489)	0	0	1					
	22	Kab. Yalimo (490)		41				1		
	23	Kab. Lanny Jaya (491)		198				1		
	24	Kab. Nduga (492)		0						
	25	Kab. Puncak (493)	2	0	1				1	
	26	Kab. Dogiyai (494)	8	35	1					
	27	Kota Jayapura (495)	164	3323	13	3	17	9	8	
	28	Kab. Deiyai (496)		30						
	29	Kab. Kepulauan Yapen (497)		248						
	30	Kab. Intan Jaya (497)		9						

Provinsi	No.	Kabupaten/Kota	Jumlah Kasus HIV 2017	Jumlah Kumulatif AIDS s.d 2017	Jumlah layanan KT	PDP		Jumlah Layanan PPIA	Jumlah layanan IMS	Jumlah layanan PTRM
						rujukan	satelit			
		Total	10,376	87.453	3,450	501	203	252	1,689	92

Keterangan:

- Pada Maret 2017, jumlah **Kabupaten/Kota yang sudah melaporkan** HIV-AIDS sebanyak **407 kabupaten/kota**, dan Jumlah **Kabupaten/Kota** yang tidak ditemukan/belum dilaporkan HIV-AIDS sebanyak **100 kabupaten/kota**. Kabupaten/Kota yang sudah melaporkan, yaitu ditemukan satu atau lebih kasus HIV dan/atau AIDS pada penduduk yang berdomisili di kabupaten/kota tersebut.
- KT= Konseling dan Tes; PDP= Perawatan dan Dukungan Pengobatan; PPIA= Pencegahan Penularan dari Ibu ke Anak; IMS= Infeksi Menular Seksual; dan PTRM= Program Terapi Rumatan Metadon.

Sumber: Dinas Kesehatan Provinsi, 1987-2017

-0-